



















ICONS

Material		Bio-Baumwolle
		(Anteilig) aus recycelten Materialien
Label		Heraustrennbares (Nacken-)Label
		Kein (Nacken-)Label
High Visibility		High-Vis
		Reflektor-Elemente
		Integrierte Lichtquelle
Pflegehinweise		Bügelfrei
		Bügelleicht
		Knitterfrei
		Pflegeleicht
Besondere Eigenschaften		3-in-1
		Abnehmbare Kapuze
		Abnehmbarer Bommel
		Antibakteriell
		Antipilling
		Atmungsaktiv
		Echtes Leder
		Feuchtigkeitstransportierend

Besondere Eigenschaften		Große Größen
		Schnelltrocknend
		Stretch
		Sublimierbar
		UV Schutz von 30+
		UV Schutz von 50+
		Veredelungszugang
		Verschweißte / Versiegelte Nähte
		Wasserabweisend
		Wasserdicht
Waschbarkeit		Bei 60 °C waschbar
		Bei 75 °C waschbar
		Bei 90 °C waschbar
		Bei 95 °C waschbar
	Bildschirme	
		Geeignet für Bildschirmgröße 15,6"
		Geeignet für Bildschirmgröße 17"

INHALT

BUSINESS

01	Büro & Messe	4 - 63
02	Business Casual	64 - 94
03	Reise-Equipment	95 - 107

GASTRO

04	Küche	108 - 129
05	Service & Catering	130 - 198
06	Ausstattung	199 - 201

ERHOLUNG & GESUNDHEIT

07	Hotellerie	202 - 211
08	Praxis, Beauty & Spa	212 - 229

WORKWEAR

09	Handwerk & Produktion	230 - 273
10	Lager & Logistik	274 - 308
11	Hi-vis	309 - 339

PROMOTION & WERBUNG

12	Verkauf & Kommunikation	340 - 359
13	Werbeartikel	360 - 367



BUSINESS



01 Büro & Messe

Hemden & Blusen	04 - 33
Kollektionen	34 - 44
Krawatten & Tücher	45 - 46
Shirts	47 - 53
Pullover & Strickwaren	54 - 59
Jacken	60 - 62
Hosen & Socken	63

02 Business Casual

Hemden & Blusen	64 - 72
Shirts	73 - 81
Pullover & Strickwaren	82 - 85
Jacken	86 - 89
Hosen	90 - 92
Caps & Accessoires	93 - 94

03 Reise-Equipment

Reisetaschen	95 - 98
Laptop- und Dokumententaschen	99 - 101
Rucksäcke	102 - 106
Caps, Schirme & Accessoires	107



BESTSELLER

RUSSELL SINCE 1902
COLLECTION



Z962 | R-962M-0 **Men's Long Sleeve Tailored Herringbone Shirt**

84% Baumwolle / 16% Polyester
S, M, L, XL, XXL, 3XL, 4XL
White 125 g/m², Coloured 130 g/m²

Russell Collection

LIGHT BLUE WHITE

Feiner Herringbone-Stoff | Pflegeleicht | Blickdicht | Taillierter Schnitt | Schmale „New Kent“-Kragenform | Schmale Knopfleiste | Option für Manschettenknöpfe | Abgerundete Manschetten

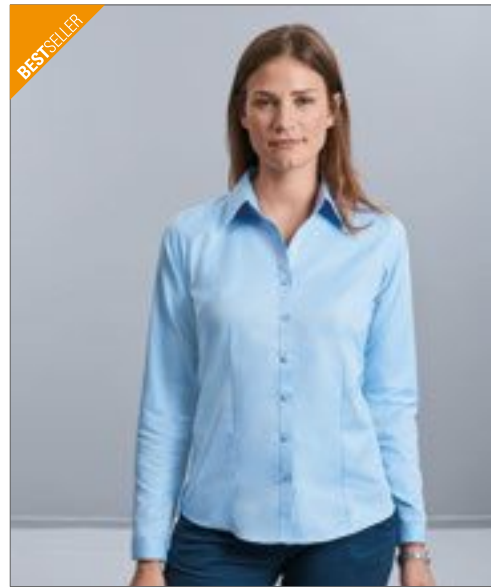

BESTSELLER

RUSSELL SINCE 1902
COLLECTION



Z962F | R-962F-0 **Ladies' Long Sleeve Tailored Herringbone Shirt**

84% Baumwolle / 16% Polyester
XS, S, M, L, XL, XXL, 3XL, 4XL
White 125 g/m², Coloured 130 g/m²

Russell Collection

LIGHT BLUE WHITE

Feiner Herringbone-Stoff | Pflegeleicht | Blickdicht | Taillierter Schnitt | Schlichter, moderner Kragen | Schmale Knopfleiste | Stilvolle, schmale Manschette mit verlängertem Umschlag | Abnäher an der Brust sowie vorn und hinten



RUSSELL SINCE 1902
COLLECTION



Z963 | R-963M-0 **Men's Short Sleeve Tailored Herringbone Shirt**

84% Baumwolle / 16% Polyester
S, M, L, XL, XXL, 3XL, 4XL
White 125 g/m², Coloured 130 g/m²

Russell Collection

LIGHT BLUE WHITE

Feiner Herringbone-Stoff | Pflegeleicht | Blickdicht | Taillierter Schnitt | Schmale „New Kent“-Kragenform | Schmale Knopfleiste



BESTSELLER

RUSSELL SINCE 1902
COLLECTION



Z963F | R-963F-0 **Ladies' Short Sleeve Tailored Herringbone Shirt**

84% Baumwolle / 16% Polyester
XS, S, M, L, XL, XXL, 3XL, 4XL
White 125 g/m², Coloured 130 g/m²

Russell Collection

LIGHT BLUE WHITE

Feiner Herringbone-Stoff | Pflegeleicht | Blickdicht | Taillierter Schnitt | Schlichter, moderner Kragen | Schmale Knopfleiste | Abnäher an der Brust sowie vorn und hinten



RUSSELL SINCE 1902
COLLECTION



Z964 | R-964M-0 **Men's Long Sleeve Tailored Contrast Herringbone Shirt**

84% Baumwolle / 16% Polyester
S (37/38), M (39/40), L (41/42), XL (43/44), XXL (45/46), 3XL (47/48), 4XL (49/50)
White 130 g/m², Coloured 125 g/m²

Russell Collection

LIGHT BLUE/MID BLUE/BRIGHT NAVY WHITE/SILVER/CONVOY GREY

Pflegeleicht (Easy Care) | Under-Button-Down Kragen | Modische Kontraste: Manschette (Innenseite), Kragen (Innenseite) mit Kontrast-Paspel | Kontrasteinfassung an unterer Knopfleiste | Kontrastfarbenedes Knopfloch an Manschette und unterstem Knopfloch | Abnäher hinten für verbesserte Passform | Abgerundete, mit zwei Knöpfen verstellbare Manschetten, wahlweise mit Manschettenknöpfen zu tragen | Abgerundeter Saum



SOL'S
the fair spirit



L01430 | 01430 **Men's Long Sleeve End-To-End Shirt Belmont**

100% Baumwolle
S, M, L, XL, XXL, 3XL, 4XL
105 g/m²

SOL'S

PEARL GREY SKY BLUE

Fitted cut | Weißer Kentkragen | Knopfleiste mit acht Knöpfen Ton-in-Ton | Ärmel mit Manschette und zwei verstellbaren Knöpfen

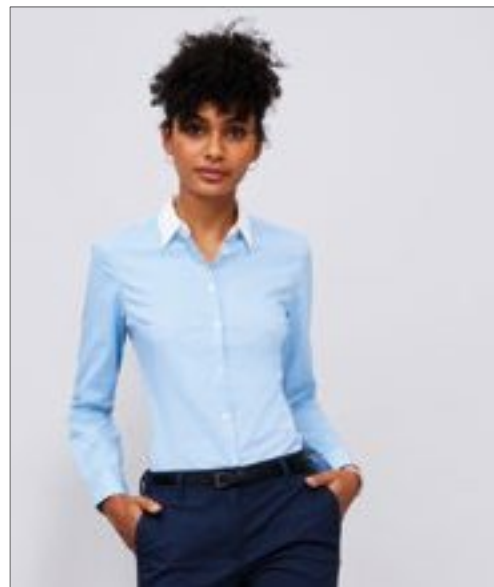

SOL'S
the fair spirit



L01431 | 01431 **Women's Long Sleeve End-To-End Shirt Belmont**

100% Baumwolle
XS, S, M, L, XL, XXL
105 g/m²

SOL'S

PEARL GREY SKY BLUE

Fitted cut | Weißer Kragen | Knopfleiste mit acht Knöpfen Ton-in-Ton | Ärmel mit Manschette und einem Knopf



SOL'S
the fair spirit



L02102 | 02102 **Men's Herringbone Shirt Brody**

82% Baumwolle / 18% Polyester
S, M, L, XL, XXL, 3XL, 4XL
125 g/m²

SOL'S

SKY BLUE WHITE

Texturiertes Material | Garngefärbt | Klassischer Schnitt | Schmalere Kragen | Knopfleiste mit sieben Knöpfen | Verstellbare Ärmelbündchen mit abgerundetem Saum und zwei Knöpfen | Aufschlag im Kapuzinerstil mit Knöpfen



SOL'S
the fair spirit

L02103 | 02103 **Women's Herringbone Shirt Brody**

82% Baumwolle / 18% Polyester
XS, S, M, L, XL, XXL
125 g/m²

SOL'S

SKY BLUE WHITE

Texturiertes Material | Garngefärbt | Fitted | Abnäher an Brust und Rücken | Klassischer Kragen | Knopfleiste mit sieben Knöpfen | Abgerundete Ärmelbündchen mit einem Knopf | Aufschlag im Kapuzinerstil mit Knöpfen



SOL'S
the fair spirit



L01433 | 01433 **Women's Long Sleeve Moss Crepe Shirt Betty**

100% Polyester
XS, S, M, L, XL, XXL
95 g/m²

SOL'S

BLACK CORAL OFF WHITE

Angespasser Schnitt | Knopfleiste mit acht Knöpfen Ton-in-Ton | Ärmel mit Manschette und einem Knopf



SOL'S
the fair spirit

L02920 | 02920 **Men Boston Fit Shirt**

70% Baumwolle / 30% Polyester
S, M, L, XL, XXL, 3XL
White 130 g/m², Coloured 135 g/m²

SOL'S

SKY BLUE WHITE

Angespasser Schnitt | Brusttasche links | Zwei Bewegungsfalten rückwärtig | Button-Down-Kragen | Verstellbare Ärmelbündchen mit zwei Knöpfen und Aufschlag im Kapuzinerstil | Knopfleiste mit sieben farblich abgestimmten Knöpfen



SOL'S
the fair spirit

L02921 | 02921 **Men Brisbane Fit Shirt**

70% Baumwolle / 30% Polyester
S, M, L, XL, XXL, 3XL
White 130 g/m², Coloured 135 g/m²

SOL'S

SKY BLUE WHITE

Angespasser Schnitt | Brusttasche links | Zwei Bewegungsfalten rückwärtig | Button-Down-Kragen | Knopfleiste mit sieben farblich abgestimmten Knöpfen

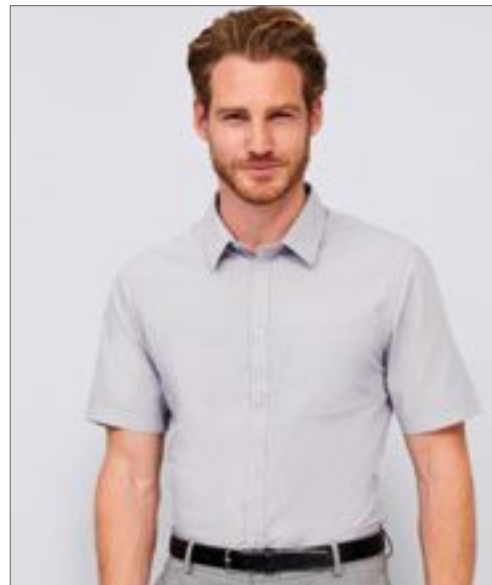

SOL'S
the fair spirit

L02923 | 02923 **Men Bristol Fit Shirt**

65% Polyester / 35% Baumwolle
S, M, L, XL, XXL, 3XL
White 95 g/m², Coloured 105 g/m²

SOL'S

BLACK DARK BLUE MEDIUM BURGUNDY MIDDLE BLUE
PEARL GREY SKY BLUE TITANIUM GREY WHITE

Angespasser Schnitt | Klassischer, gestärkter Kragen | Brusttasche links | Leiste mit sieben farblich abgestimmten Knöpfen | Zwei Bewegungsfalten rückwärtig



HENBURY



W585 | H585 **Men's Gingham Cofrex/Pufy Wicking Short Sleeve Shirt**

100% Polyester
XS, S, M, L, XL, XXL, 3XL, 4XL, 5XL
115 g/m²

Henbury



Kurzärmliges Herren-Hemd aus kariertem Gingham-Stoff | Perlglanz Knöpfe | Zugeschnittener Kragen | Normale Passform | Die Stoffe sind pflegeleicht, waserabweisend, anti-UV und rasch trocknend

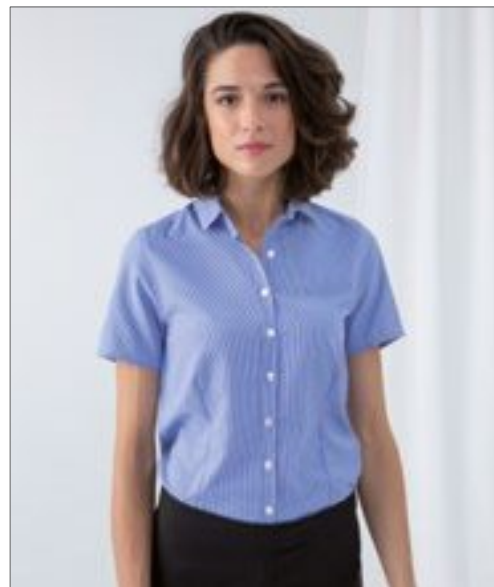

HENBURY



W586 | H586 **Ladies' Gingham Cofrex/Pufy Wicking Short Sleeve Shirt**

100% Polyester
XS, S, M, L, XL, XXL, 3XL, 4XL, 5XL
115 g/m²

Henbury



Kurzärmliges Damen-Hemd aus kariertem Gingham-Stoff | Perlglanz-Knöpfe | Zugeschnittener Kragen | Normale Passform | Die Stoffe sind pflegeleicht, waserabweisend, anti-UV und rasch trocknend

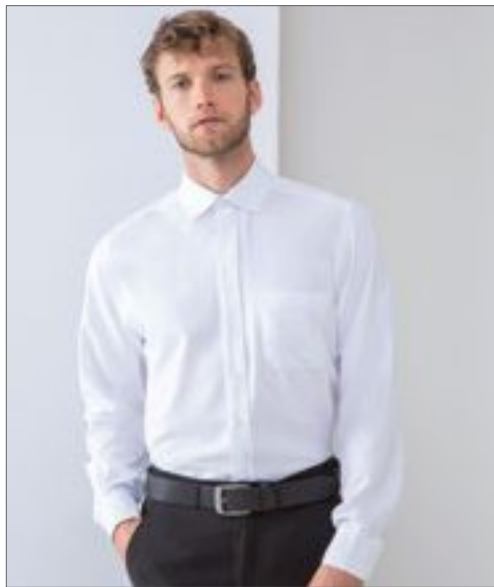

HENBURY



W590 | H590 **Men's Wicking Long Sleeve Shirt**

100% Polyester
S, M, L, XL, XXL, 3XL, 4XL
115 g/m²

Henbury

BLACK	CLASSIC RED	LIGHT BLUE	NAVY
PURPLE	ROYAL	SLATE GREY (SOLID)	WHITE

Polyester Cofrex/Pufy® Schweißtransportierendes Garn | Antibakterielle Ausrüstung | UV-Sonnenschutz >50 | Schnell trocknend, pflegeleicht, bügelleicht | Entfernbare Nackenlabel | Brusttasche



HENBURY



W591 | H591 **Ladies' Wicking Long Sleeve Shirt**

100% Polyester
XS, S, M, L, XL, XXL, 3XL, 4XL
115 g/m²

Henbury

BLACK	CLASSIC RED	LIGHT BLUE	NAVY
PURPLE	ROYAL	SLATE GREY (SOLID)	WHITE

Schweißtransportierendes Cofrex/Pufy® Polyester-Garn | Antibakterielle Ausrüstung | UV-Sonnenschutz >50 | Schnell trocknend | Pflegeleicht, bügelleicht | Exzellente Farbbeständigkeit



HENBURY



W595 | H595

Men's Wicking Short Sleeve Shirt

100% Polyester
S, M, L, XL, XXL, 3XL, 4XL
115 g/m²

Henbury

BLACK	CLASSIC RED	LIGHT BLUE
NAVY	PURPLE	ROYAL
WHITE		

Schweißtransportierendes Cofrex/Pufy® Polyester-Garn | Antibakterielle Ausrüstung | UV-Sonnenschutz >50 | Schnell trocknend | Pflegeleicht, bügelleicht | Exzellente Farbbeständigkeit



HENBURY



W596 | H596

Ladies' Wicking Short Sleeve Shirt

100% Polyester
XS, S, M, L, XL, XXL, 3XL, 4XL
115 g/m²

Henbury

BLACK	CLASSIC RED	LIGHT BLUE
NAVY	PURPLE	ROYAL
WHITE		

Polyester Cofrex/Pufy® Schweißtransportierendes Garn | Antibakterielle Ausrüstung | UV-Sonnenschutz >50 | Schnell trocknend | Pflegeleicht, bügelleicht | Exzellente Farbbeständigkeit

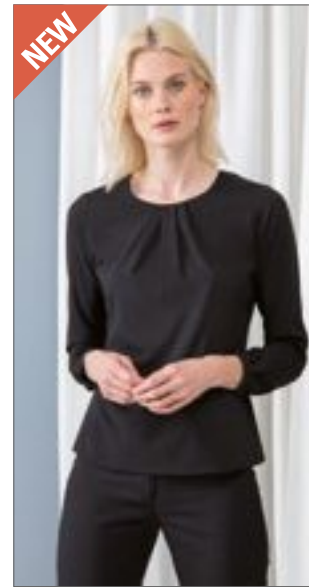

HENBURY

NEW



W598 | H598

Ladies Pleat Front Long Sleeved Blouse

100% Polyester
XS, S, M, L, XL, XXL, 3XL, 4XL
115 g/m²

Henbury

BLACK	LIGHT BLUE	WHITE
-------	------------	-------

100 % Cofrex/Pufy® Polyester | Bluse mit Plisseedetails auf der Vorderseite | Öffnung mit einem Knopf am Hals | Eingesetzter Langarm-Ärmel | Leicht geraffter Ärmel am Ärmelabschluss mit Schlüsselloch-Öffnung und Knopfverschluss | Leicht abgerundeter Saum | Das Material ist pflegeleicht, feuchtigkeitsableitend, UV-beständig und schnell trocknend



KUSTOM KIT.



K133 | KK133

Men's Tailored Fit Pilot Shirt Short Sleeve

55% Baumwolle / 45% Polyester
37 (S/14H), 38 (15), 39/40 (M/15H), 41 (16), 42 (L/16H), 43 (17), 44 (XL/17H), 45/46 (18), 47 (XXL/18H), 48 (19), 49/50 (3XL/19H)
105 g/m²

Kustom Kit

WHITE

Fixierter Kragen | Bügelleicht | Doppelt gefaltete Seiten- und Ärmelsäume | Zwei Brusttaschen mit Button-Down-Taschenklappen | Stiftehalter in der linken Tasche | Button-Down-Schulterklappen | Passe und Ärmelöffnungen mit Einzelnah | Gerader Saum | Ersatzknopf



KUSTOM KIT.



K134 | KK134

Men's Tailored Fit Pilot Shirt Long Sleeve

55% Baumwolle / 45% Polyester
37 (S/14H), 38 (15), 39/40 (M/15H), 41 (16), 42 (L/16H), 43 (17), 44 (XL/17H), 45/46 (18), 47 (XXL/18H), 48 (19), 49/50 (3XL/19H)
105 g/m²

Kustom Kit

WHITE

Fixierter Kragen | Bügelleicht | Doppelt gefaltete Seiten- und Ärmelsäume | Verdeckte Knopfleiste | Bündchen mit einem Knopf | Zwei Brusttaschen mit Button-Down-Taschenklappen | Stiftehalter in der linken Tasche | Button-Down-Schulterklappen | Passe und Ärmelöffnungen mit Einzelnah | Gerader Saum



BCSMO01 | SMO01 Shirt Oxford Long Sleeve / Men

70% Baumwolle / 30% Polyester
S, M, L, XL, XXL, 3XL, 4XL, 5XL, 6XL
135 g/m²

B&C

BLACK	BLUE CHIP	OXFORD BLUE	SILVER MOON (HEATHER)
WHITE			

70% gekämmte Baumwolle / 30% Polyester | Weicher Button-Down-Kragen | Im Kreuzstich angenähte, passende Knöpfe mit Perlmutter-Effekt (außer Oxford Blue: weiße Perlmutterknöpfe) | Verstellbare abgerundete Manschetten mit zwei Knöpfen und passend geformten Stulpen | Zusätzliche Knopflöcher für Manschettenknöpfe | Mit exklusivem B&C Tie-Fix® | Passe hinten mit zwei seitlichen Falten und Doppelziernaht | Brusttasche links | Tunnelnähte innen für perfekte Endverarbeitung | Horizontales letztes Knopfloch | Passend geformte, seitliche Verstärkung am Hemdsaum unten | Geschwungener Saum unten | Hoher Baumwollanteil Polycotton Oxford-Stoff | B&C Collection ist Mitglied der Fair Wear Foundation



BCSMO02 | SMO02 Shirt Oxford Short Sleeve / Men

70% Baumwolle / 30% Polyester
S, M, L, XL, XXL, 3XL, 4XL, 5XL, 6XL
135 g/m²

B&C

BLACK	BLUE CHIP	OXFORD BLUE	SILVER MOON (HEATHER)
WHITE			

70% gekämmte Baumwolle / 30% Polyester | Weicher Button-Down-Kragen | Im Kreuzstich angenähte, passende Knöpfe mit Perlmutter-Effekt (außer Oxford Blue: weiße Perlmutterknöpfe) | Kurze Ärmel mit schmalem Ärmelabschluss | Mit exklusivem B&C Tie-Fix® | Passe hinten mit zwei seitlichen Falten und Doppelziernaht | Brusttasche links | Tunnelnähte innen für perfekte Endverarbeitung | Horizontales letztes Knopfloch | Passend geformte, seitliche Verstärkung am Hemdsaum unten | Geschwungener Saum unten | Hoher Baumwollanteil Polycotton Oxford-Stoff | B&C Collection ist Mitglied der Fair Wear Foundation



BCSWO04 | SWO04 Oxford Shirt Short Sleeve / Women

70% Baumwolle / 30% Polyester
XS (34), S (36), M (38), L (40), XL (42), XXL (44), 3XL (46), 4XL (48), 5XL (50), 6XL (52)
135 g/m²

B&C

BLACK	BLUE CHIP	OXFORD BLUE	SILVER MOON (HEATHER)
WHITE			

70% gekämmte Baumwolle / 30% Polyester | Weicher Damenkragen | Im Kreuzstich angenähte, passende Knöpfe mit Perlmutter-Effekt (außer Oxford Blue: weiße Perlmutterknöpfe) | Kurze Ärmel mit schmalem Ärmelabschluss | Abnäher im Brust- und Rückenbereich für eine weibliche Silhouette | Horizontales letztes Knopfloch | Hoher Baumwollanteil Polycotton Oxford-Stoff | B&C Collection ist Mitglied der Fair Wear Foundation



BCSWO03 | SWO03 Oxford Shirt Long Sleeve / Women

70% Baumwolle / 30% Polyester
XS (34), S (36), M (38), L (40), XL (42), XXL (44), 3XL (46), 4XL (48), 5XL (50), 6XL (52)
135 g/m²

B&C

BLACK	BLUE CHIP	OXFORD BLUE	SILVER MOON (HEATHER)
WHITE			

70% gekämmte Baumwolle / 30% Polyester | Weicher Damenkragen | Im Kreuzstich angenähte, passende Knöpfe mit Perlmutter-Effekt (außer Oxford Blue: weiße Perlmutterknöpfe) | Verstellbare, abgerundete Manschetten mit zwei Knöpfen | Zusätzliche Knopflöcher für Manschettenknöpfe | Abnäher im Brust- und Rückenbereich für eine weibliche Silhouette | Horizontales letztes Knopfloch | Hoher Baumwollanteil Polycotton Oxford-Stoff | B&C Collection ist Mitglied der Fair Wear Foundation



E6900 | 6900 Men's Oxford Shirt

60% Baumwolle / 40% Polyester
S, M, L, XL, XXL, 3XL, 4XL, 5XL
125 g/m²

Promodoro



Kent-Kragen | Knopfleiste mit Knöpfen Ton in Ton | Doppelte Rückenpasse | Abgerundeter Saum | Neutrales Größenetikett | Separate Brusttasche | Pflegeleichtes Mischgewebe | Easy-Care-Ausrüstung | Waschbar bis 60 °C | Ersatzknopf

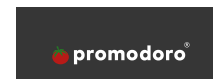

E6905 | 6905 Women's Oxford Shirt

60% Baumwolle / 40% Polyester
XS, S, M, L, XL, XXL, 3XL
125 g/m²

Promodoro



Kent-Kragen | Knopfleiste mit Knöpfen Ton in Ton | Doppelte Rückenpasse | Abgerundeter Saum | Neutrales Größenetikett | Separate Brusttasche | Pflegeleichtes Mischgewebe | Easy-Care-Ausrüstung | Waschbar bis 60 °C | Ersatzknopf



E6910 | 6910 Men's Oxford Shirt Long Sleeve

60% Baumwolle / 40% Polyester
S, M, L, XL, XXL, 3XL, 4XL, 5XL
125 g/m²

Promodoro



Kent-Kragen | Knopfleiste mit Knöpfen Ton in Ton | Doppelte Rückenpasse | Abgerundeter Saum | Neutrales Größenetikett | Verstellbare 2-Knopf-Manschette (Sportmanschette) | Armschlitz mit Knopf | Separate Brusttasche | Pflegeleichtes Mischgewebe | Easy-Care-Ausrüstung | Ersatzknopf

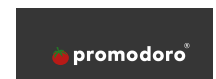

E6915 | 6915 Women's Oxford Shirt Long Sleeve

60% Baumwolle / 40% Polyester
XS, S, M, L, XL, XXL, 3XL
125 g/m²

Promodoro



Kent-Kragen | Knopfleiste mit Knöpfen Ton in Ton | Doppelte Rückenpasse | Abgerundeter Saum | Neutrales Größenetikett | Verstellbare 2-Knopf-Manschette (Sportmanschette) | Armschlitz mit Knopf | Separate Brusttasche | Abnäher vorne und hinten | Pflegeleichtes Mischgewebe | Easy-Care-Ausrüstung | Waschbar bis 60 °C | Ersatzknopf



FRUIT OF THE LOOM®



F600 | 65-114-0 **Men's Long Sleeve Oxford Shirt**

70% Baumwolle / 30% Polyester

S (37-38), M (39-40), L (41-42), XL (43-44), XXL (45-46), 3XL (47-48)

White 130 g/m², Coloured 135 g/m²

Fruit of the Loom

BLACK	NAVY	OXFORD BLUE	OXFORD GREY
WHITE			

Klassisches Oxford-Hemd | Button-Down-Kragen | Brusttasche links | Manschetten



FRUIT OF THE LOOM®



F601 | 65-112-0 **Men's Short Sleeve Oxford Shirt**

70% Baumwolle / 30% Polyester

S (37-38), M (39-40), L (41-42), XL (43-44), XXL (45-46), 3XL (47-48)

White 130 g/m², Coloured 135 g/m²

Fruit of the Loom

BLACK	NAVY	OXFORD BLUE	OXFORD GREY
WHITE			

Klassisches Oxford-Hemd | Button-Down-Kragen | Brusttasche links



FRUIT OF THE LOOM®



F700 | 65-002-0 **Ladies Long Sleeve Oxford Shirt**

70% Baumwolle / 30% Polyester

XS, S, M, L, XL, XXL, 3XL

White 130 g/m², Coloured 135 g/m²

Fruit of the Loom

BLACK	NAVY	OXFORD BLUE	OXFORD GREY
WHITE			

Seitennähte | Abnäher im Brust- und Rückenbereich für bequemeren und figurbetonten Sitz

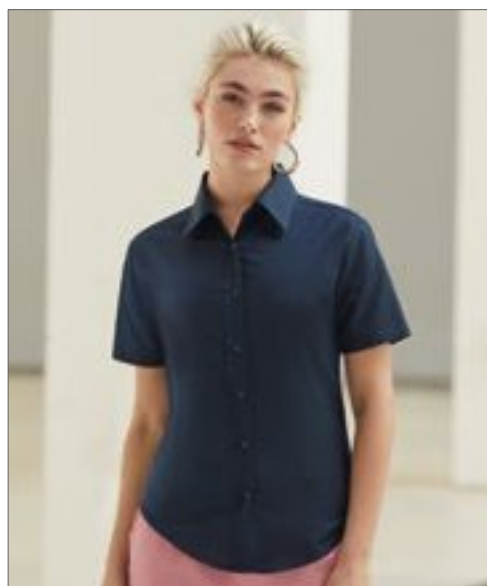

FRUIT OF THE LOOM®



F701 | 65-000-0 **Ladies Short Sleeve Oxford Shirt**

70% Baumwolle / 30% Polyester

XS, S, M, L, XL, XXL, 3XL

White 130 g/m², Coloured 135 g/m²

Fruit of the Loom

BLACK	NAVY	OXFORD BLUE	OXFORD GREY
WHITE			

Seitennähte | Abnäher im Brust- und Rückenbereich für bequemeren und figurbetonten Sitz

BESTSELLER



KUSTOM KIT®



K105 | KK105

**Men's Classic Fit Corporate
Oxford Shirt Long Sleeve**

85% Baumwolle / 15% Polyester

34/35 (13.5), 36 (14), 37 (S/14H), 38 (15), 39/40 (M/15H), 41 (16), 42 (L/16H), 43 (17), 44 (XL/17H), 45/46 (18), 47 (XXL/18H), 48 (19), 49/50 (3XL/19H), 51 (4XL/20), 53/54 (5XL/21), 56 (6XL/22), 58/59 (7XL/23)

125 g/m²

Kustom Kit

34/35, 36, 37, 38, 39/40, 41, 42, 43, 44, 45/46, 47, 48, 49/50, 51, 53/54, 56, 58/59

LIGHT BLUE WHITE

37, 38, 39/40, 41, 42, 43, 44, 45/46, 47, 48, 49/50, 51, 53/54, 56, 58/59

BLACK	BOTTLE GREEN	CHARCOAL
MIDNIGHT NAVY	RED	ROYAL
SILVER GREY (SOLID)		

Bügelleicht | Button-Down-Kragen | Brusttasche | Manschetten verstellbar | Plisseefalte hinten | Gewebtes Nackenlabel | Zwei Ersatzknöpfe



KUSTOM KIT®



K702 | KK702

**Women's Tailored Fit Corporate
Oxford Shirt Long Sleeve**

85% Baumwolle / 15% Polyester

32 (XXS/6), 34 (XS/8), 36 (S/10), 38 (M/12), 40 (L/14), 42 (XL/16), 44 (XXL/18), 46 (3XL/20), 48 (4XL/22), 50 (5XL/24), 52 (6XL/26), 54(7XL/28)

125 g/m²

Kustom Kit

32, 34, 36, 38, 40, 42, 44, 46, 48, 50, 52, 54

BLACK LIGHT BLUE WHITE

34, 36, 38, 40, 42, 44, 46, 48, 50, 52, 54

ROYAL SILVER GREY (SOLID)

Bügelleicht | Tailliert | Verstärkter Kragen und Ersatzknopf | 3-Knopf-Manschette | Abgerundeter Saum | Zwei Abnäher vorne und hinten | Rückenpasse | Doppelsäume

KUSTOM KIT.



K109 | KK109

Men's Classic Fit Corporate Oxford Shirt Short Sleeve

85% Baumwolle / 15% Polyester

34/35 (13.5), 36 (14), 37 (S/14H), 38 (15), 39/40 (M/15H), 41 (16), 42 (L/16H), 43 (17), 44 (XL/17H), 45/46 (18), 47 (XXL/18H), 48 (19), 49/50 (3XL/19H), 51 (4XL/20), 53/54 (5XL/21), 56 (6XL/22), 58/59 (7XL/23)

125 g/m²

Kustom Kit

34/35, 36, 37, 38, 39/40, 41, 42, 43, 44, 45/46, 47, 48, 49/50, 51, 53/54, 56, 58/59

LIGHT BLUE | WHITE

37, 38, 39/40, 41, 42, 43, 44, 45/46, 47, 48, 49/50, 51, 53/54, 56, 58/59

BLACK	BOTTLE GREEN	BURGUNDY
CHARCOAL	MID BLUE	MIDNIGHT NAVY
RED	ROYAL	SILVER GREY (SOLID)

Bügelleicht | Button-Down-Kragen | Brusttasche | Plisseefalte hinten | Zwei Ersatzknöpfe



KUSTOM KIT.

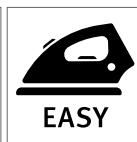

K701 | KK701

Women's Tailored Fit Corporate Oxford Shirt Short Sleeve

85% Baumwolle / 15% Polyester

32 (XXS/6), 34 (XS/8), 36 (S/10), 38 (M/12), 40 (L/14), 42 (XL/16), 44 (XXL/18), 46 (3XL/20), 48 (4XL/22), 50 (5XL/24), 52 (6XL/26)

125 g/m²

Kustom Kit

32, 34, 36, 38, 40, 42, 44, 46, 48, 50, 52

BLACK | LIGHT BLUE | WHITE

34, 36, 38, 40, 42, 44, 46, 48, 50, 52

RED

34, 36, 38, 40, 42, 44, 46

CHARCOAL | ROYAL | SILVER GREY (SOLID)

Bügelleicht | Button-Down-Kragen | Tailliert | Rückenpasse | Zwei Abnäher vorne und hinten | Gewebtes Nackenlabel | Ersatzknopf





KUSTOM KIT.



K350 | KK350 **Men's Classic Fit Workwear Oxford Shirt Short Sleeve**

70% Baumwolle / 30% Polyester
 34/35 (13.5), 36 (14), 37 (S/14H), 38 (15), 39/40 (M/15H), 41 (16), 42 (L/16H), 43 (17), 44 (XL/17H), 45/46 (18), 47 (XXL/18H), 48 (19), 49/50 (3XL/19H), 51 (4XL/20), 53/54 (5XL/21), 56 (6XL/22), 58/59 (7XL/26)
 135 g/m² Kustom Kit

34/35, 36, 37, 38, 39/40, 41, 42, 43, 44, 45/46, 47, 48, 49/50, 51, 53/54, 56, 58/59

LIGHT BLUE WHITE

37, 38, 39/40, 41, 42, 43, 44, 45/46, 47, 48, 49/50, 51, 53/54, 56, 58/59

BLACK FRENCH NAVY ITALIAN BLUE RED

Button-Down-Kragen | Brusttasche links | Zwei Plisseefalten hinten | Rückenpasse | Zwei Ersatzknöpfe | Waschbar bis 50 °C



KUSTOM KIT.



K361 | KK361 **Women's Tailored Fit Workwear Oxford Shirt Long Sleeve**

70% Baumwolle / 30% Polyester
 32 (XXS/6), 34 (XS/8), 36 (S/10), 38 (M/12), 40 (L/14), 42 (XL/16), 44 (XXL/18), 46 (3XL/20), 48 (4XL/22), 50 (5XL/24), 52 (6XL/26), 54 (7XL/28)
 135 g/m² Kustom Kit

32, 34, 36, 38, 40, 42, 44, 46, 48, 50, 52, 54

LIGHT BLUE WHITE

34, 36, 38, 40, 42, 44, 46, 48, 50, 52, 54

BLACK FRENCH NAVY RED

Damen-Oxfordbluse im zeitlosen Schnitt | Leicht tailliert | Verstärkter Kragen | Ohne Rückenfallen | Zwei Abnäher vorne und hinten | Rückenpasse | Ersatzknopf | Waschbar bis 50 °C



KUSTOM KIT.



K182 | KK182 **Slim Fit Stretch Oxford Shirt Long Sleeve**

58% Baumwolle / 39% Polyester / 3% Elasthan
 34/35 (13.5), 36 (14), 37 (14.5), 38 (15), 39/40 (15.5), 41 (16), 42 (16.5), 43 (17), 44 (17.5), 45/46 (18), 47 (18.5)
 143 g/m² Kustom Kit

LIGHT BLUE WHITE

Versiegelter Button-Down-Stehkragen | Zwei Abnäher hinten | Abgerundeter Saum | Rückenpasse | Manschette mit zwei Knöpfen | Passe und Armloch einfach abgesteppt | Ersatzknöpfe | Gewebtes Kustom Kit®-Halsetikett



KUSTOM KIT.



K782 | KK782 **Ladies' Tailored Fit Stretch Oxford Shirt Long Sleeve**

58% Baumwolle / 39% Polyester / 3% Elasthan
 32 (6), 34 (8), 36 (10), 38 (12), 40 (14), 42 (16), 44 (18), 46 (20)
 143 g/m² Kustom Kit

LIGHT BLUE WHITE

Versiegelter Stehkragen | Zwei Abnäher hinten | Zwei Brustabnäher vorn | Abgerundeter Saum | Rückenpasse | Verstellbares Ärmelbündchen mit Knopfmanschette | Ersatzknopf | Gewebtes Kustom Kit®-Halsetikett



KUSTOM KIT.



K351 | KK351 **Men's Classic Fit Workwear Oxford Shirt Long Sleeve**

70% Baumwolle / 30% Polyester
 34/35 (13.5), 36 (14), 37 (S/14H), 38 (15), 39/40 (M/15H), 41 (16), 42 (L/16H), 43 (17), 44 (XL/17H), 45/46 (18), 47 (XXL/18H), 48 (19), 49/50 (3XL/19H), 51 (4XL/20), 53/54 (5XL/21), 56 (6XL/22), 58/59 (7XL/26)
 135 g/m² Kustom Kit

34/35, 36, 37, 38, 39/40, 41, 42, 43, 44, 45/46, 47, 48, 49/50, 51, 53/54, 56, 58/59

LIGHT BLUE WHITE

37, 38, 39/40, 41, 42, 43, 44, 45/46, 47, 48, 49/50, 51, 53/54, 56, 58/59

BLACK FRENCH NAVY RED

Button-Down-Kragen | Brusttasche links | Rückenpasse | Zwei Plisseefalten hinten | Zwei Ersatzknöpfe | Waschbar bis 50 °C



SOL'S
the fair spirit



L610 | 16030

Damen Oxford-Kurzarmbluse Elite

70% Baumwolle / 30% Polyester

XS, S, M, L, XL, XXL, 3XL

White 130 g/m², Coloured 135 g/m²

SOL'S

BLACK	SILVER	SKY BLUE
WHITE		

Pflegeleicht und fast bügelfrei | Feminin und klassisch | Klassischer Kragen mit zwei Knöpfen | Gewebtes Etikett



SOL'S
the fair spirit



L612 | 16010

Herren Oxford-Kurzarmhemd Brisbane

70% Baumwolle / 30% Polyester

S, M, L, XL, XXL, 3XL, 4XL

White 130 g/m², Coloured 135 g/m²

SOL'S

BLACK	SILVER	SKY BLUE
WHITE		

Gefärbtes Garn | Pflegeleicht und fast bügelfrei | Brusttasche links | Kragen mit zwei Knöpfen | Zwei Abnäher an den Seiten | Gewebtes Etikett



SOL'S
the fair spirit



L611 | 16020

Damen Oxford-Langarmbluse Embassy

70% Baumwolle / 30% Polyester

XS, S, M, L, XL, XXL, 3XL

White 130 g/m², Coloured 135 g/m²

SOL'S

BLACK	SILVER	SKY BLUE
WHITE		

Pflegeleicht und fast bügelfrei | Klassischer Kragen mit zwei Knöpfen | Abgerundete, individuell anpassbare Manschetten mit zwei Knöpfen | Gewebtes Etikett



SOL'S
the fair spirit



L613 | 16000

Herren Oxford-Langarmhemd Boston

70% Baumwolle / 30% Polyester

S, M, L, XL, XXL, 3XL, 4XL

White 130 g/m², Coloured 135 g/m²

SOL'S

BLACK	SILVER	SKY BLUE
WHITE		

Pflegeleicht und fast bügelfrei | Brusttasche links | Abgerundete, individuell anpassbare Manschetten mit einem Knopf am Ärmelschlitz | Zwei Abnäher an den Seiten | Gewebtes Etikett



PREMIER



PW238 | PR238

Mens Cotton Rich Oxford Stripes Shirt

60% Baumwolle / 40% Polyester

S, M, L, XL, XXL, 3XL

135 g/m²

Premier Workwear

OXFORD BLUE (CA. PANTONE 7453)	WHITE/GREY (CA. PANTONE 430C)
WHITE/NAVY (CA. PANTONE 2380)	WHITE/OXFORD BLUE (CA. P. 7453)
WHITE/PINK (CA. PANTONE 1895)	

Klassischer Button-Down-Kragen | Innenliegendes Bündchen am Hals und Ärmelbündchen in Kontrastfarbe | Ärmelbündchen mit zwei Knöpfen und geknöpfter Ärmelschutz | Abgerundeter Saum | Hoher Baumwollanteil | Knitterfrei



PREMIER



PW338 | PR338

Ladies Cotton Rich Oxford Stripes Shirt

60% Baumwolle / 40% Polyester

XS, S, M, L, XL, XXL

135 g/m²

Premier Workwear

OXFORD BLUE (CA. PANTONE 7453)	WHITE/GREY (CA. PANTONE 430C)
WHITE/NAVY (CA. PANTONE 2380)	WHITE/OXFORD BLUE (CA. P. 7453)
WHITE/PINK (CA. PANTONE 1895)	

Kragen mit verdeckter Knopfleiste | Innenliegendes Bündchen am Hals und Ärmelbündchen in Kontrastfarbe | Ärmelbündchen mit zwei Knöpfen und geknöpfter Ärmelschutz | Abgerundeter Saum | Hoher Baumwollanteil | Abnäher an Brust und Rücken für eine feminine Passform



TEE JAYS



TJ4000 | 4000 **Perfect Oxford Shirt**

100% Baumwolle
S, M, L, XL, XXL, 3XL, 4XL
166 g/m²

Tee Jays

BLACK **LIGHT BLUE** **NAVY** **WHITE**

Leicht taillierte Passform | Button-Down-Kragen | Kragen und Bündchen nahtgeschweißt | Rückenpasse mit Kellerfalte | Aufhänger innen | Abgerundeter Saum



TEE JAYS



TJ4001 | 4001 **Womens Perfect Oxford Shirt**

100% Baumwolle
XS, S, M, L, XL, XXL, 3XL
166 g/m²

Tee Jays

BLACK **LIGHT BLUE** **NAVY** **WHITE**

Leicht taillierte Passform | Button-Down-Kragen | Kragen und Bündchen nahtgeschweißt | Rückenpasse mit Kellerfalte | Aufhänger innen | Abgerundeter Saum



HENBURY



W510 | H510 **Men's Classic Long Sleeved Oxford Shirt**

77% Baumwolle / 23% Polyester
S (38), M (39,5), L (41-42), XL (43-44,5), XXL (46), 3XL (48), 4XL (50,5)
170 g/m²

Henbury

S, M, L, XL, XXL, 3XL, 4XL

BLUE OXFORD **WHITE**

S, M, L, XL, XXL

PINK

Pflegeleicht | Button-Down-Kragen | Sattelabschluss im Nacken

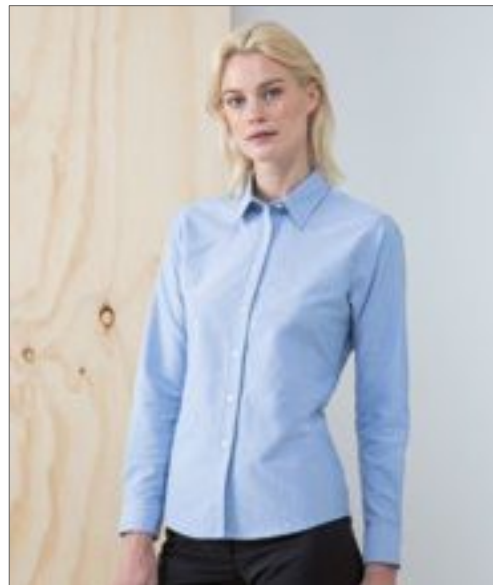

HENBURY



W511 | H511 **Ladies` Classic Long Sleeved Oxford Shirt**

77% Baumwolle / 23% Polyester
XS, S, M, L, XL, XXL, 3XL, 4XL
170 g/m²

Henbury

BLUE OXFORD **WHITE**

Knöpfe in Perlmutter-Optik | Pflegeleichte Damenbluse | Tailliert geschnitten mit abgerundetem Saum



HENBURY

W515 | H515 **Men's Classic Short Sleeved Oxford Shirt**

77% Baumwolle / 23% Polyester
S (38), M (39,5), L (41-42), XL (43-44,5), XXL (46), 3XL (48), 4XL (50,5)
 170 g/m² Henbury

S, M, L, XL, XXL, 3XL, 4XL
 BLUE OXFORD WHITE
 DARK BLUE LILAC PINK

Gleichfarbige Knöpfe | Pflegeleicht | Button-Down-Kragen |



HENBURY

W516 | H516 **Ladies' Classic Short Sleeved Oxford Shirt**

77% Baumwolle / 23% Polyester
XS (8), S (10), M (12), L (14), XL (16), XXL (18), 3XL (20), 4XL (22)
 170 g/m² Henbury

BLUE OXFORD WHITE

Schmuckknöpfe | Pflegeleicht | Seitennähte



HENBURY

W550 | H550 **Men's Long Sleeved Pinpoint Oxford Shirt**

80% Baumwolle / 20% Polyester
S (38/15), M (39,5/15H), L (41/16), XL (42/16H), XXL (44,5/17H)
 130 g/m² Henbury

LIGHT BLUE WHITE

Easy-Care-Ausrüstung | Gleichfarbige Knöpfe | Doppelknöpfe an Armabschlüssen | Pin Point Oxford | Brusttasche links | Rückenpasse mit Kellerfalte



HENBURY

W551 | H551 **Ladies' Long Sleeved Pinpoint Oxford Shirt**

80% Baumwolle / 20% Polyester
S, M, L, XL, XXL
 130 g/m² Henbury

LIGHT BLUE WHITE

Easy-Care-Ausrüstung | Gleichfarbige Knöpfe | Zwei Knöpfe an Armabschluss | Abgerundeter Saum | Geformte Seitennähte | Verdeckte Knopfleiste



HENBURY

W555 | H555 **Men's Short Sleeved Pinpoint Oxford Shirt**

80% Baumwolle / 20% Polyester
S (38/15), M (39,5/15H), L (41/16), XL (42/16H), XXL (44,5/17H)
 130 g/m² Henbury

LIGHT BLUE WHITE

Pflegeleicht | Brusttasche links | Klassisches Oxford-Hemd mit geringem Gewicht | Gleichfarbige Knöpfe | Abgerundeter Saum



HENBURY

W556 | H556 **Ladies' Short Sleeved Pinpoint Oxford Shirt**

80% Baumwolle / 20% Polyester
XS (8), S (10), M (12), L (14), XL (16), XXL (18), 3XL (20)
 130 g/m² Henbury

LIGHT BLUE WHITE

Pflegeleicht | Klassische Oxford-Bluse mit geringem Gewicht | Gleichfarbige Knöpfe | Abgerundeter Saum und geformte Seitennähte



RUSSELL COLLECTION



NEW COLOUR



Z922 | R-922M-0

Men's Long Sleeve Tailored Oxford Shirt

70% Baumwolle / 30% Polyester

S (37/38), M (39/40), L (41/42), XL (43/44), XXL (45/46), 3XL (47/48), 4XL (49/50)

White 130 g/m², Coloured 135 g/m²

Russell Collection

BLACK	BRIGHT NAVY	BRIGHT ROYAL
OXFORD BLUE	WHITE	

Gekämmte Baumwolle | Zeitgemäß taillierter Schnitt | Schicke, abgerundete, mit zwei Knöpfen verstellbare Manschetten, wahlweise mit Manschettenknöpfen tragbar | Stäbchenverstärkter, halb ausgestellter Kragen | Abgerundeter Saum | Ersatzknopf | Pflegeleicht (Easy Care)



RUSSELL COLLECTION



NEW COLOUR



Z923 | R-923M-0

Men's Short Sleeve Tailored Oxford Shirt

70% Baumwolle / 30% Polyester

S (37/38), M (39/40), L (41/42), XL (43/44), XXL (45/46), 3XL (47/48), 4XL (49/50)

White 130 g/m², Coloured 135 g/m²

Russell Collection

BLACK	BRIGHT NAVY	BRIGHT ROYAL
OXFORD BLUE	WHITE	

Gekämmte Baumwolle | Zeitgemäß taillierter Schnitt | Stäbchenverstärkter, halb ausgestellter Kragen | Abgerundeter Saum | Doppelt umgelegter Ärmelsaum | Ersatzknopf | Pflegeleicht (Easy Care)



RUSSELL COLLECTION



NEW COLOUR



Z932 | R-932M-0

Men's Long Sleeve Classic Oxford Shirt

70% Baumwolle / 30% Polyester

S (37/38), M (39/40), L (41/42), XL (43/44), XXL (45/46), 3XL (47/48), 4XL (49/50), 5XL (51/52), 6XL (53/54)

White 130 g/m², Coloured 135 g/m²

Russell Collection

BLACK	BRIGHT NAVY	BRIGHT ROYAL
OXFORD BLUE	SILVER	WHITE

Klassischer Schnitt | Verstärkter Button-Down-Kragen | Pflegeleichtes Material (Easy Care) | Rückwärtige Schulterpasse mit zwei seitlich in der Passe eingelegten Falten | Ein Knopf am Manschettenaufschlag | Abgerundete und mit zwei Knöpfen verstellbare Manschetten | Brusttasche links | Ersatzknopf



RUSSELL COLLECTION



NEW COLOUR



Z932F | R-932F-0

Ladies' Long Sleeve Classic Oxford Shirt

70% Baumwolle / 30% Polyester

XS (34), S (36), M (38), L (40), XL (42), XXL (44), 3XL (46), 4XL (48), 5XL (50), 6XL (52)

White 130 g/m², Coloured 135 g/m²

Russell Collection

BLACK	BRIGHT NAVY	BRIGHT ROYAL
OXFORD BLUE	SILVER	WHITE

Klassischer Blusenkragen | Die Bluse hat abgerundete und mit zwei Knöpfen verstellbare Manschetten | Pflegeleichtes Material (Easy Care) | Abnäher auf Brusthöhe und im Rücken für perfekte Passform | Ersatzknopf | Taillierter Schnitt



RUSSELL COLLECTION



NEW COLOUR



Z933 | R-933M-0

Men's Short Sleeve Classic Oxford Shirt

70% Baumwolle / 30% Polyester

S (37/38), M (39/40), L (41/42), XL (43/44), XXL (45/46), 3XL (47/48), 4XL (49/50), 5XL (51/52), 6XL (53/54)

White 130 g/m², Coloured 135 g/m²

Russell Collection

BLACK	BRIGHT NAVY	BRIGHT ROYAL
OXFORD BLUE	SILVER	WHITE

Klassischer Schnitt | Pflegeleichtes Material (Easy Care) | Brusttasche links | Rückwärtige Schulterpasse mit zwei seitlich in der Passe eingelegten Falten | Verstärkter Button-Down-Kragen | Ersatzknopf



RUSSELL COLLECTION



NEW COLOUR



Z933F | R-933F-0

Ladies' Short Sleeve Classic Oxford Shirt

70% Baumwolle / 30% Polyester

XS (34), S (36), M (38), L (40), XL (42), XXL (44), 3XL (46), 4XL (48), 5XL (50), 6XL (52)

White 130 g/m², Coloured 135 g/m²

Russell Collection

BLACK	BRIGHT NAVY	BRIGHT ROYAL
OXFORD BLUE	SILVER	WHITE

Klassischer Blusenkragen | Abnäher auf Brusthöhe und im Rücken für perfekte Passform | Pflegeleichtes Material (Easy Care) | Ersatzknopf | Taillierter Schnitt



BCSMP41 | SMP41 **Poplin Shirt Heritage Long Sleeve / Men**

100% Baumwolle
S, M, L, XL, XXL, 3XL, 4XL
White 120 g/m², Coloured 125 g/m² B&C



Gekämmte Baumwolle | Cutaway-Kragen | Knöpfe mit Perlmutter-Effekt | Gerade Manschetten und quadratisch geformte Stulpen | Option für Umschlagmanschette: Zusätzliche Knopflöcher für Manschettenknöpfe | Mit exklusivem B&C Tie-Fix© | Brusttasche links | Passe hinten mit zwei seitlichen, doppelt genähten Falten



BCSMP42 | SMP42 **Poplin Shirt Heritage Short Sleeve / Men**

100% Baumwolle
S, M, L, XL, XXL, 3XL, 4XL
White 120 g/m², Coloured 125 g/m² B&C



100% gekämmte Baumwolle | Cutaway-Kragen | Im Kreuzstich angenähte, passende Knöpfe mit Perlmutter-Effekt | Doppelte Ärmelmanschette | Mit exklusivem B&C Tie-Fix© | Brusttasche links | Passe hinten mit zwei seitlichen, doppelt genähten Falten | Tunnelnähte innen für perfekte Endverarbeitung | Horizontales letztes Knopfloch | Eckig geformte Verstärkung am Hemd-saum unten | Geschwungener Saum unten | Hochwertiges 100% Baumwollpopeline



BESTSELLER



BCSMP61 | SMP61 **Poplin Shirt Smart Long Sleeve / Men**

65% Polyester / 35% Baumwolle
S, M, L, XL, XXL, 3XL, 4XL
115 g/m² B&C



Cutaway-Kragen | Knöpfe mit Perlmutter-Effekt | Verstellbare, eckige Manschetten mit zwei Knöpfen und quadratisch geformten Stulpen | Zusätzliche Knopflöcher für Manschettenknöpfe | Brusttasche links | Passe hinten mit zwei seitlichen, doppelt genähten Falten | Geschwungener Saum unten



BCSMP62 | SMP62 **Poplin Shirt Smart Short Sleeve / Men**

65% Polyester / 35% Baumwolle
S, M, L, XL, XXL, 3XL, 4XL
115 g/m² B&C



Cutaway-Kragen | Knöpfe mit Perlmutter-Effekt | Doppelte Ärmelmanschette | Brusttasche links | Passe hinten mit zwei seitlichen, doppelt genähten Falten | Geschwungener Saum unten



BCSWP63 | SWP63 **Poplin Shirt Smart Long Sleeve / Women**

65% Polyester / 35% Baumwolle
XS (34), S (36), M (38), L (40), XL (42), XXL (44), 3XL (46), 4XL (48)
115 g/m² B&C



Weicher Damenkragen | Knöpfe mit Perlmutter-Effekt | Verstellbare, eckige Manschetten mit zwei Knöpfen und dünnen, quadratisch geformten Stulpen | Zusätzliche Knopflöcher für Manschettenknöpfe | Abnäher im Brust- und Rückenbereich für eine weibliche Silhouette



BCSWP64 | SWP64 **Poplin Shirt Smart Short Sleeve / Women**

65% Polyester / 35% Baumwolle
XS (34), S (36), M (38), L (40), XL (42), XXL (44), 3XL (46), 4XL (48)
115 g/m² B&C



65% Polyester / 35% gekämmte Baumwolle | Weicher Damenkragen | Im Kreuzstich angenähte, passende Knöpfe mit Perlmutter-Effekt | Doppelte Ärmelmanschette | Abnäher im Brust- und Rückenbereich für eine weibliche Silhouette | Horizontales letztes Knopfloch | Hochwertige Polycotton-Popeline | B&C Collection ist Mitglied der Fair Wear Foundation



BCSWP44 | SWP44 **Poplin Shirt Heritage Short Sleeve / Women**

100% Baumwolle
XS (34), S (36), M (38), L (40), XL (42), XXL (44), 3XL (46), 4XL (48)
 120 g/m² B&C

BLACK **BLUE CHIP** **DEEP RED**
 WHITE

100% gekämmte Baumwolle | Weicher Damenkragen | Im Kreuzstich angenähte, passende Knöpfe mit Perlmutter-Effekt | Doppelte Ärmelmanschette | Abnäher im Brust- und Rückenbereich für eine weibliche Silhouette | Horizontales letztes Knopfloch | Hochwertiges 100% Baumwollpopeline | B&C Collection ist Mitglied der Fair Wear Foundation



KUSTOM KIT.



K191 | KK191 **Men's Slim Fit Business Shirt Short Sleeve**

55% Baumwolle / 45% Polyester
36 (14), 37 (S/14H), 38 (15), 39/40 (M/15H), 41 (16), 42 (L/16H), 43 (17), 44 (XL/17H), 45/46 (18)
 105 g/m² Kustom Kit

BLACK **LIGHT BLUE** **WHITE**

Verstärkter Kragen | Stehkragen | Einfache Naht am Ärmelansatz | Doppelnähte an Ärmeln und Seiten | Rückenpasse | Abgerundeter Saum | Zwei Abnäher auf dem Rücken | Ersatzknopf | Bügelleichtes Popeline



KUSTOM KIT.



K192 | KK192 **Men's Slim Fit Business Shirt Long Sleeve**

55% Baumwolle / 45% Polyester
36 (14), 37 (S/14H), 38 (15), 39/40 (M/15H), 41 (16), 42 (L/16H), 43 (17), 44 (XL/17H), 45/46 (18)
 105 g/m² Kustom Kit

BLACK **LIGHT BLUE** **WHITE**

Verstärkter Kragen | Stehkragen | Einfache Naht am Ärmelansatz | Doppelnähte an Ärmeln und Seiten | Rückenpasse | Abgerundeter Saum | Zwei Abnäher auf dem Rücken | Ersatzknopf | Bügelleicht



KUSTOM KIT.



K115 | KK115 **Men's Classic Fit Premium Non Iron Corporate Shirt Short Sleeve**

100% Baumwolle
37 (S/14H), 38 (15), 39/40 (M/15H), 41 (16), 42 (L/16H), 43 (17), 44 (XL/17H), 45/46 (18), 47 (XXL/18H)
 125 g/m² Kustom Kit

BLACK **LIGHT BLUE** **WHITE**

Hoher Tragekomfort | Popeline-Hemd | Zwei Plisseefalten hinten | Bügelfrei | Brusttasche | Moderner Kragen | Rückenpasse | Ersatzknopf



KUSTOM KIT.



K116 | KK116 **Men's Classic Fit Premium Non Iron Corporate Shirt Long Sleeve**

100% Baumwolle
37 (S/14H), 38 (15), 39/40 (M/15H), 41 (16), 42 (L/16H), 43 (17), 44 (XL/17H), 45/46 (18), 47 (XXL/18H)
 125 g/m² Kustom Kit

LIGHT BLUE **WHITE**

Hoher Tragekomfort | Popeline-Hemd | Zwei Plisseefalten hinten | Bügelfrei | Brusttasche | Moderner Kragen | Rückenpasse | Ersatzknopf



KUSTOM KIT.



K131 | KK131 **Business Tailored Fit Poplin Shirt**

55% Baumwolle / 45% Polyester
37 (S/14H), 38 (15), 39/40 (M/15H), 41 (16), 42 (L/16H), 43 (17), 44 (XL/17H), 45/46 (18), 47 (XXL/18H)
 105 g/m² Kustom Kit

BLACK **LIGHT BLUE** **WHITE**

Ersatzknopf | Leicht ausgestellter Kragen | 2-Knopf-Manschetten | Herausnehmbare Kragenverstärkung | Bügelleicht | Popeline-Hemd | Doppelt gelegte Seiten- und Ärmelnähte

BÜRO & MESSE (HEMDEN & BLUSEN POPELINE)



KUSTOM KIT®



K102 | KK102 **Men's Classic Fit Business Shirt Short Sleeve**

55% Baumwolle / 45% Polyester

37 (S/14H), 38 (15), 39/40 (M/15H), 41 (16), 42 (L/16H), 43 (17), 44 (XL/17H), 45/46 (18), 47 (XXL/18H), 48 (19), 49/50 (3XL/19H)

105 g/m²

Kustom Kit



Popeline-Hemd | Bügelleicht | Klassischer, verstärkter Kragen | Abgerundeter Saum hinten | Rückenpasse | Ärmelsaum mit Komfortverarbeitung



KUSTOM KIT®



K742F | KK742F **Tailored Fit Business Shirt Short Sleeve**

55% Baumwolle / 45% Polyester

32 (XXS/6), 34 (XS/8), 36 (S/10), 38 (M/12), 40 (L/14), 42 (XL/16), 44 (XXL/18), 46 (3XL/20), 48 (4XL/22), 50 (5XL/24), 52 (6XL/26), 54 (7XL/28)

105 g/m²

Kustom Kit

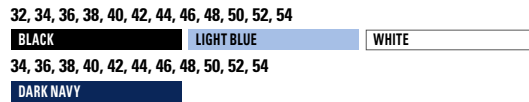

55% mercerisierte Baumwolle / 45% Polyester-Popeline | Weicher, angelegter, doppelter Kragen | Bügelleicht | Geschwungene Vorder- und Rückeneinsätze | Schmale Knopfleiste mit Knöpfen Ton-in-Ton | Passe und Armausschnitte mit einfacher Naht | Doppelt eingeschlagene Seiten und Seitennaht | Saum abgerundet | Zwei Knöpfe am Kragen



KUSTOM KIT®



K104 | KK104 **Men's Classic Fit Business Shirt Long Sleeve**

55% Baumwolle / 45% Polyester

37 (S/14H), 38 (15), 39/40 (M/15H), 41 (16), 42 (L/16H), 43 (17), 44 (XL/17H), 45/46 (18), 47 (XXL/18H), 48 (19), 49/50 (3XL/19H), 51 (4XL/20), 53/54 (5XL/20H)

105 g/m²

Kustom Kit



Popeline-Hemd | Bügelleicht | Klassischer, verstärkter Kragen | Brusttasche | Abgerundeter Saum hinten | Rückenpasse | Doppelsäume | Verstellbare Manschetten | Ersatzknopf



KUSTOM KIT®



K743F | KK743F **Tailored Fit Business Shirt Long Sleeve**

55% Baumwolle / 45% Polyester

32 (XXS/6), 34 (XS/8), 36 (S/10), 38 (M/12), 40 (L/14), 42 (XL/16), 44 (XXL/18), 46 (3XL/20), 48 (4XL/22), 50 (5XL/24), 52 (6XL/26), 54 (7XL/28)

105 g/m²

Kustom Kit

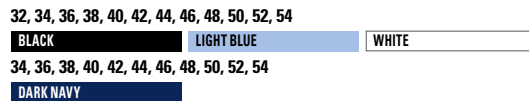

55% mercerisierte Baumwolle / 45% Polyester-Popeline | Weicher, angelegter, doppelter Kragen | Bügelleicht | Geschwungene Vorder- und Rückeneinsätze | Schmale Knopfleiste | Passe und Armausschnitte mit einfacher Naht | Doppelt eingeschlagene Seiten und Seitennaht | Saum abgerundet | Farblich passende Knöpfe | Hohe Manschette mit drei Knöpfen | Zwei Knöpfe am Kragen



KUSTOM KIT®



K141 | KK141 **Tailored Fit Poplin Shirt Short Sleeve**

65% Polyester / 35% Baumwolle
 34/35 (13.5), 36 (14), 37 (14.5), 38 (15), 39/40 (15.5), 41 (16), 42 (16.5), 43 (17), 44 (17.5), 45/46 (18), 47 (18.5), 48 (19), 49/50 (19.5), 51 (20), 53/54 (21), 56 (22), 58/59 (23)
 105 g/m² Kustom Kit

34/35, 36, 37, 38, 39/40, 41, 42, 43, 44, 45/46, 47, 48, 49/50, 51, 53/54, 56, 58/59
 BLACK WHITE
 37, 38, 39/40, 41, 42, 43, 44, 45/46, 47, 48, 49/50, 51, 53/54, 56, 58/59
 LIGHT BLUE

Haifischkragen | Abgerundeter Saum | Rückenpasse | Doppelt abgestepte Ärmel- und Seitennähte | Brusttasche | Gewebtes Kustom Kit®-Halsetikett



KUSTOM KIT®



K241 | KK241 **Women's Tailored Fit Poplin Shirt Short Sleeve**

65% Polyester / 35% Baumwolle
 32 (6), 34 (8), 36 (10), 38 (12), 40 (14), 42 (16), 44 (18), 46 (20), 48 (22), 50 (24), 52 (26), 54 (28)
 105 g/m² Kustom Kit

BLACK LIGHT BLUE WHITE

Versiegelter Stehkragen (ohne Versteifung) | Knopfleiste mit sieben 1-farbigen Knöpfen | Abgerundeter Saum | Rückenpasse | Einfache Nähte um Armausschnitte | Doppelt abgestepte Ärmel- und Seitennähte | Unterbrustabnäher | Rückenabnäher vom Saum zur Unterarmspitze | Ersatzknopf in Pflegeetikett eingenäht | Gewebtes Kustom Kit®-Halsetikett



KUSTOM KIT®



K142 | KK142 **Tailored Fit Poplin Shirt Long Sleeve**

65% Polyester / 35% Baumwolle
 34/35 (13.5), 36 (14), 37 (14.5), 38 (15), 39/40 (15.5), 41 (16), 42 (16.5), 43 (17), 44 (17.5), 45/46 (18), 47 (18.5), 48 (19), 49/50 (19.5), 51 (20), 53/54 (21), 56 (22), 58/59 (23)
 105 g/m² Kustom Kit

34/35, 36, 37, 38, 39/40, 41, 42, 43, 44, 45/46, 47, 48, 49/50, 51, 53/54, 56, 58/59
 BLACK WHITE
 37, 38, 39/40, 41, 42, 43, 44, 45/46, 47, 48, 49/50, 51, 53/54, 56, 58/59
 LIGHT BLUE

Haifischkragen | Abgerundeter Saum | Rückenpasse | Doppelt abgestepte Ärmel- und Seitennähte | Manschette | Brusttasche | Gewebtes Halsetikett



KUSTOM KIT®



K242 | KK242 **Women's Tailored Fit Poplin Shirt Long Sleeve**

65% Polyester / 35% Baumwolle
 32 (6), 34 (8), 36 (10), 38 (12), 40 (14), 42 (16), 44 (18), 46 (20), 48 (22), 50 (24), 52 (26), 54 (28)
 105 g/m² Kustom Kit

BLACK LIGHT BLUE WHITE

Versiegelter Stehkragen (ohne Versteifung) | Knopfleiste mit sieben 1-farbigen Knöpfen | Abgerundeter Saum | Rückenpasse | Einfache Nähte um Armausschnitte | Spitz zulaufende, mit zwei Knöpfen verstellbare Manschette | Unterbrustabnäher | Rückenabnäher



E6300 | 6300 Men's Poplin Shirt Short Sleeve

55% Baumwolle / 45% Polyester

S, M, L, XL, XXL, 3XL, 4XL, 5XL

120 g/m²

Promodoro



Kurzarm-Hemd | Kent-Kragen | Knopfleiste mit Knöpfen Ton in Ton | Doppelte Rückenpassse | Abgerundeter Saum | Größenetikett seitlich im Nacken | Separate Brusttasche | Klassischer Schnitt | Pflegeleichtes Mischgewebe | Popeline | Easy-Care-Ausrüstung



E6305 | 6305 Women's Poplin Shirt Short Sleeve

55% Baumwolle / 45% Polyester

XS, S, M, L, XL, XXL, 3XL

120 g/m²

Promodoro



Kurzarm-Bluse | Kent-Kragen | Knopfleiste mit Knöpfen Ton in Ton | Doppelte Rückenpassse | Abgerundeter Saum | Größenetikett seitlich im Nacken | Separate Brusttasche | Klassischer Schnitt | Leicht tailliert | Pflegeleichtes Mischgewebe | Popeline | Easy-Care-Ausrüstung | Bis 60 ° waschbar | Einzeln verpackt in exklusiver Kartonage, Kartonage kann auch als Bügel verwendet werden



E6310 | 6310 Men's Poplin Shirt Long Sleeve

55% Baumwolle / 45% Polyester

S, M, L, XL, XXL, 3XL, 4XL, 5XL

120 g/m²

Promodoro



Langarm-Hemd | Kent-Kragen | Knopfleiste mit Knöpfen Ton-in-Ton | Doppelte Rückenpassse | Abgerundeter Saum | Größenetikett seitlich im Nacken | Verstellbare 2-Knopf-Manschette (Sportmanschette) | Armschlitz mit Knopf | Separate Brusttasche | Klassischer Schnitt | Pflegeleichtes Mischgewebe | Popeline | Easy-Care-Ausrüstung | Bis 60 °C waschbar | Ersatzknöpfe | Einzeln verpackt in exklusiver Kartonage, Kartonage kann auch als Bügel verwendet werden



E6315 | 6315 Women's Poplin Shirt Long Sleeve

55% Baumwolle / 45% Polyester

XS, S, M, L, XL, XXL, 3XL

120 g/m²

Promodoro



Langarm-Bluse | Kent-Kragen | Knopfleiste mit Knöpfen Ton-in-Ton | Doppelte Rückenpassse | Abgerundeter Saum | Größenetikett seitlich im Nacken | Verstellbare 2-Knopf-Manschette (Sportmanschette) | Armschlitz mit Knopf | Separate Brusttasche | Klassischer Schnitt | Leicht tailliert | Pflegeleichtes Mischgewebe | Popeline | Easy-Care-Ausrüstung | Bis 60 °C waschbar | Ersatzknöpfe | Einzeln verpackt in exklusiver Kartonage, Kartonage kann auch als Bügel verwendet werden



KUSTOM KIT.



K727 | KK727

**Tailored Fit Poplin
Continental Blouse
Mandarin Collar Cap
Sleeve**

65% Polyester / 35% Baumwolle
34 (XS/8), 36 (S/10), 38 (M/12), 40 (L/14), 42 (XL/16), 44 (XXL/18),
46 (3XL/20)
115 g/m²

Kustom Kit

BLACK WHITE

Baumwoll-Popeline | Tailliert | Bügelleicht | Leicht verstärkter Asia-Kragen | Offener Ausschnitt | Abgerundeter Saum | Rückenpasse | Abnäher am Rücken und auf der Vorderseite | Ersatzknopf



RUSSELL RUSSELL COLLECTION



NEW COLOUR



Z926F | R-926F-0

**Ladies` 3/4
Sleeve Fitted
Polycotton Poplin Shirt**

65% Polyester / 35% Baumwolle
XS (34), S (36), M (38), L (40), XL (42), XXL (44), 3XL (46), 4XL (48)
White 110 g/m², Coloured 105 g/m² Russell Collection

BLACK CLASSIC RED CONVOY GREY
CORPORATE BLUE FRENCH NAVY WHITE

Zeitgemäß körperbetonter Schnitt | Modisch elegantes Blusenmodell aus feinem Popeline-Material | Mit zwei Knöpfen verstellbare, modisch schmale Manschetten | ¾-Ärmel | Abgerundeter Saum | Abnäher vorne und hinten betonen den körperbetonten Schnitt | Schick gestaltete Schulterpasse | Ersatzknopf | Verdeckte Knopfleiste | Pflegeleicht (Easy Care)



BESTSELLER

RUSSELL RUSSELL COLLECTION



Z936 | R-936M-0

**Men`s Long Sleeve
Classic Pure Cotton
Poplin Shirt**

100% Baumwolle
S (37/38), M (39/40), L (41/42), XL (43/44), XXL (45/46), 3XL
(47/48), 4XL (49/50)
White 120 g/m², Coloured 125 g/m² Russell Collection

AZTEC BLUE BLACK WHITE

Gekämmte Baumwolle | Pflegeleichtes Material | 7-Knopfleiste mit farblich passenden Knöpfen | Gerade geschnittener Saum | Stäbchenverstärkter, klassischer Kragen | Brusttasche links | Ersatzknopf | Mit zwei Knöpfen verstellbare Manschetten | Ein Knopf auf dem Manschettenaufschlag | Klassischer Schnitt



RUSSELL RUSSELL COLLECTION



Z936F | R-936F-0

**Ladies` Long Sleeve
Classic Pure Cotton
Poplin Shirt**

100% Baumwolle
XS (34), S (36), M (38), L (40), XL (42), XXL (44), 3XL (46), 4XL (48)
White 120 g/m², Coloured 125 g/m² Russell Collection

AZTEC BLUE BLACK WHITE

Gekämmte Baumwolle | Pflegeleichtes Material | 7-Knopfleiste mit farblich passenden Knöpfen | Abgerundeter Saum | Klassischer Kragen mit einem Knopf | Brusttasche links | Ersatzknopf | Die Bluse hat abgerundete und mit zwei Knöpfen verstellbare Manschetten | Klassischer Schnitt



BESTSELLER

RUSSELL RUSSELL COLLECTION



Z937 | R-937M-0

**Men`s Short Sleeve
Classic Pure Cotton
Poplin Shirt**

100% Baumwolle
S (37/38), M (39/40), L (41/42), XL (43/44), XXL (45/46), 3XL
(47/48), 4XL (49/50)
White 120 g/m², Coloured 125 g/m² Russell Collection

AZTEC BLUE BLACK WHITE

Gekämmte Baumwolle | Pflegeleichtes Material | 7-Knopfleiste mit farblich passenden Knöpfen | Gerade geschnittener Saum | Stäbchenverstärkter, klassischer Kragen | Brusttasche links | Ersatzknopf | Klassischer Schnitt



RUSSELL RUSSELL COLLECTION



Z937F | R-937F-0

**Ladies` Short Sleeve
Classic Pure Cotton
Poplin Shirt**

100% Baumwolle
XS (34), S (36), M (38), L (40), XL (42), XXL (44), 3XL (46), 4XL (48)
White 120 g/m², Coloured 125 g/m² Russell Collection

AZTEC BLUE BLACK WHITE

Gekämmte Baumwolle | Pflegeleichtes Material | 7-Knopfleiste mit farblich passenden Knöpfen | Abgerundeter Saum | Klassischer Kragen mit einem Knopf | Brusttasche links | Ersatzknopf | Klassischer Schnitt



L621 | 16060 **Popeline-Langarmbluse Executive**

65% Polyester / 35% Baumwolle
XS, S, M, L, XL, XXL, 3XL
White 95 g/m², Coloured 105 g/m²

SOL'S

APPLE GREEN	ATOLL BLUE	BLACK
DARK BLUE	MEDIUM BURGUNDY	MIDDLE BLUE
PEARL GREY	SKY BLUE	TITANIUM GREY
WHITE		

L02922 | 02922 **Men Baltimore Fit Shirt**

65% Polyester / 35% Baumwolle
S, M, L, XL, XXL, 3XL
White 95 g/m², Coloured 105 g/m²

SOL'S

BLACK	DARK BLUE	MEDIUM BURGUNDY
MIDDLE BLUE	PEARL GREY	SKY BLUE
TITANIUM GREY	WHITE	

Klassischer Schnitt | Brusttasche links | Pflegeleicht und fast bügelfrei | Gewebtes Etikett | Versteifter Kragen | Knopfleiste mit sieben farblich abgestimmten Knöpfen | Abgerundete, anpassbare Manschetten mit zwei Knöpfen

Angepasster Schnitt | Klassischer, gestärkter Kragen | Brusttasche links | Leiste mit sieben farblich abgestimmten Knöpfen | Verstellbare Ärmelbündchen mit zwei Knöpfen und Aufschlag im Kapuzinerstil | Zwei Bewegungsfalten hinten



SOL'S
the fair spirit



L01428 | 01428
Men's Long Sleeve Poplin Shirt Barnet
65% Polyester / 35% Baumwolle
S, M, L, XL, XXL, 3XL
105 g/m² SOL'S

DEEP GREY MELANGE HEATHER JEANS

Fitted Cut | Gefärbtes Garn | Klassischer Kragen | Knopfleiste mit acht Knöpfen Ton-in-Ton | Ärmel mit zwei verstellbaren Knöpfen und Manschette

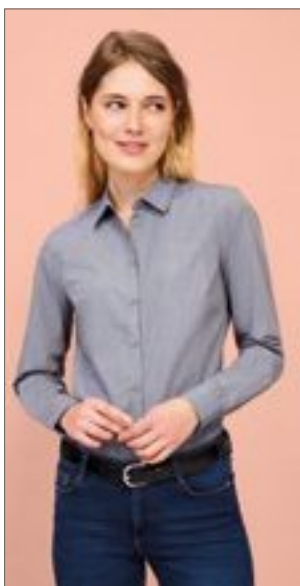

SOL'S
the fair spirit



L01429 | 01429
Women's Long Sleeve Poplin Shirt Barnet
65% Polyester / 35% Baumwolle
XS, S, M, L, XL, XXL
105 g/m² SOL'S

DEEP GREY MELANGE HEATHER JEANS

Fitted Cut | Gefärbtes Garn | Klassischer Kragen | Knopfleiste mit acht Knöpfen Ton-in-Ton | Ärmel mit einem Knopf und Manschette



SOL'S
the fair spirit

L01648 | 01648
Becker Men Shirt
100% Baumwolle
S, M, L, XL, XXL, 3XL
110 g/m² SOL'S

DARK GREY (SOLID)/WHITE FRENCH NAVY/WHITE
OXBLOOD/WHITE WHITE/FRENCH NAVY

Polka Dot-Muster | Fitted cut | Kleiner, klassischer Kragen | Knopfleiste mit sieben Knöpfen Ton-in-Ton | Ärmel mit einem Knopf



SOL'S
the fair spirit



NEW
COLOUR



L620 | 16070
Popeline-Kurzarmbluse Escape
65% Polyester / 35% Baumwolle
XS, S, M, L, XL, XXL, 3XL
White 95 g/m², Coloured 105 g/m² SOL'S

APPLE GREEN ATOLL BLUE BLACK
DARK BLUE MEDIUM BURGUNDY MIDDLE BLUE
PEARL GREY SKY BLUE TITANIUM GREY
WHITE

Feminin und klassisch | Brusttasche links | Pflegeleicht und fast bügelfrei | Gewebtes Etikett | Verstärkter Kragen | Knopfleiste mit sieben farblich abgestimmten Knöpfen



SOL'S
the fair spirit



L622 | 16050
Popeline-Kurzarmhemd Bristol
65% Polyester / 35% Baumwolle
S, M, L, XL, XXL, 3XL, 4XL
White 95 g/m², Coloured 105 g/m² SOL'S

APPLE GREEN ATOLL BLUE BLACK
MIDDLE BLUE WHITE

Klassischer Schnitt | Brusttasche links | Pflegeleicht und fast bügelfrei | Gewebtes Etikett | Verstärkter Kragen | Knopfleiste mit sieben farblich abgestimmten Knöpfen



SOL'S
the fair spirit



L623 | 16040
Popeline-Langarmhemd Baltimore
65% Polyester / 35% Baumwolle
S, M, L, XL, XXL, 3XL, 4XL
White 95 g/m², Coloured 105 g/m² SOL'S

APPLE GREEN ATOLL BLUE BLACK
MIDDLE BLUE WHITE

Klassischer Schnitt | Brusttasche links | Pflegeleicht und fast bügelfrei | Gewebtes Etikett | Verstärkter Kragen | Knopfleiste mit sieben farblich abgestimmten Knöpfen



PREMIER®



PW244 | PR244

Mens Stretch Fit Poplin Long Sleeve Cotton Shirt

97% Baumwolle / 3% Elasthan
XS, S, M, L, XL, XXL, 3XL, 4XL
115 g/m²

Premier Workwear

BLACK PALE BLUE (CA. PANTONE 2717C) SILVER (CA. PANTONE 428) WHITE

Angenähter Schlitz für einen nahtlosen Look | Haifischkragen | Abgerundeter Saum | Weiches, dehnbares Gewebe | Figurbetonter Schnitt | Hoher Baumwollanteil



PREMIER®



PW344 | PR344

Ladies Stretch Fit Poplin Long Sleeve Cotton Shirt

97% Baumwolle / 3% Elasthan
XS, S, M, L, XL, XXL, 3XL
115 g/m²

Premier Workwear

BLACK PALE BLUE (CA. PANTONE 2717C) SILVER (CA. PANTONE 428) WHITE

Angenähter Schlitz für einen nahtlosen Look | Abgerundeter Saum | Rückenabnäher für eine feminine Passform | Weiches, dehnbares Gewebe | Taillierter Schnitt | Hoher Baumwollanteil



PREMIER®



PW346 | PR346

Ladies Stretch Fit Poplin Short Sleeve Cotton Shirt

97% Baumwolle / 3% Elasthan
XS, S, M, L, XL, XXL, 3XL
115 g/m²

Premier Workwear

BLACK PALE BLUE (CA. PANTONE 2717C) SILVER (CA. PANTONE 428) WHITE

Angenähter Schlitz für einen nahtlosen Look | Abgerundeter Saum | Rückenabnäher für eine feminine Passform | Weiches, dehnbares Gewebe | Hoher Baumwollanteil | Kurze Ärmel | Taillierter Schnitt



PREMIER®



PW246 | PR246

Mens Stretch Fit Poplin Short Sleeve Cotton Shirt

97% Baumwolle / 3% Elasthan
XS, S, M, L, XL, XXL, 3XL, 4XL
115 g/m²

Premier Workwear

BLACK PALE BLUE (CA. PANTONE 2717C) SILVER (CA. PANTONE 428) WHITE

Angenähter Schlitz für einen nahtlosen Look | Haifischkragen | Abgerundeter Saum | Weiches, dehnbares Gewebe | Figurbetonter Schnitt | Hoher Baumwollanteil



SOL'S
the fair spirit



L01426 | 01426 **Men's Long Sleeve Stretch Shirt Blake**

97% Polyester / 3% Elasthan
S, M, L, XL, XXL, 3XL, 4XL
120 g/m²

SOL'S

BLACK	DARK BLUE	LIGHT BLUE	PEARL GREY
TITANIUM GREY	WHITE		

Fitted Cut | Klassischer Kragen | Knopfleiste mit acht Knöpfen Ton-in-Ton | Ärmel mit zwei verstellbaren Knöpfen und Manschette



SOL'S
the fair spirit



L01427 | 01427 **Women's Long Sleeve Stretch Shirt Blake**

97% Polyester / 3% Elasthan
XS, S, M, L, XL, XXL
120 g/m²

SOL'S

BLACK	DARK BLUE	LIGHT BLUE	PEARL GREY
TITANIUM GREY	WHITE		

Fitted Cut | Klassischer Kragen | Knopfleiste mit acht Knöpfen Ton-in-Ton | Ärmel mit einem Knopf und Manschette



SOL'S
the fair spirit



L630 | 17020 **Ladies' Stretch-Blouse Excess Shortsleeve**

97% Baumwolle / 3% Elasthan
XS, S, M, L, XL, XXL, 3XL
140 g/m²

SOL'S

BLACK	BRIGHT SKY	DARK BLUE
MEDIUM BURGUNDY	WHITE	

3XL

CARDINAL RED	DARK BROWN
--------------	------------

Femininer und trendig anliegender Schnitt | Pflegeleicht und fast bügelfrei | Knopfleiste mit sieben farblich abgestimmten Knöpfen | Ein Knopf am Kragen | Abnäher vorne und hinten | Gewebtes Etikett



SOL'S
the fair spirit



L632 | 17030 **Men's Stretch-Shirt Broadway Shortsleeve**

97% Baumwolle / 3% Elasthan
S, M, L, XL, XXL, 3XL, 4XL, 5XL
140 g/m²

SOL'S

BLACK	BRIGHT SKY	DARK BLUE
MEDIUM BURGUNDY	WHITE	

Trendiger, körperbetonter Schnitt | Pflegeleicht und fast bügelfrei | Knopfleiste mit sieben farblich abgestimmten Knöpfen | Halb offener, italienischer Kragen mit einem Knopf | Gewebtes Etikett



SOL'S
the fair spirit



L631 | 17010 **Ladies' Stretch-3/4-Sleeve Blouse Effect**

97% Baumwolle / 3% Elasthan
XS, S, M, L, XL, XXL, 3XL
140 g/m²

SOL'S

BLACK	BRIGHT SKY	CARDINAL RED
DARK BLUE	DARK BROWN	MEDIUM BURGUNDY
WHITE		

Femininer und trendig anliegender Schnitt | Pflegeleicht und fast bügelfrei | Knopfleiste mit sieben farblich abgestimmten Knöpfen | Ein Knopf am Kragen | Knopfloser 3/4-Ärmel mit Schlitz und Aufschlag | Abnäher vorne und hinten | Gewebtes Etikett

SOL'S
the fair spirit



L633 | 17000

**Men's Stretch-Shirt Brighton
Longsleeve**

97% Baumwolle / 3% Elasthan

S, M, L, XL, XXL, 3XL, 4XL, 5XL

140 g/m²

SOL'S

S, M, L, XL, XXL, 3XL, 4XL, 5XL

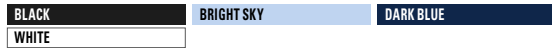

S, M, L, XL, XXL, 3XL, 4XL



Trendiger, körperbetonter Schnitt | Pflegeleicht und fast bügel-frei | Knopfleiste mit sieben farblich abgestimmten Knöpfen | Halb offener, italienischer Kragen mit einem Knopf | Manschetten mit zwei Knöpfen und einem Knopf am Ärmelschlitz | Gewebtes Etikett

BESTSELLER



SOL'S
the fair spirit



L634 | 17015

**Ladies' Long Sleeved Stretch
Shirt Eden**

97% Baumwolle / 3% Elasthan

XS, S, M, L, XL, XXL, 3XL

140 g/m²

SOL'S

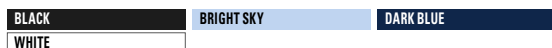

WHITE

Figurbetont | Knopfleiste in sieben farblich abgestimmten Knöpfen | Ein Knopf am Kragen | Zwei Knöpfe an Armabschlüssen | Abnäher vorne und hinten





STRETCH

BCSW520 | SW520 **Bluse Milano / Women**

97% Baumwolle / 3% Elasthan
XS (34), S (36), M (38), L (40), XL (42), XXL (44)
135 g/m²

B&C

BLACK DEEP RED NAVY WHITE

97% gekämmte Baumwolle / 3% Elasthan | Popeline-Bluse mit Dreiviertelarm | Baumwoll-/Elasthanmaterial mit Stretch | Farblich abgestimmte Knöpfe | Femininer Schnitt | Keine Falten auf Rückseite für optimales Bedrucken und Besticken | Zwei Ersatzknöpfe | Waschbar bis 40 °C | B&C Collection ist Mitglied der Fair Wear Foundation



STRETCH

BCSM580 | SM580 **Hemd London / Men**

97% Baumwolle / 3% Elasthan
S, M, L, XL, XXL
135 g/m²

B&C

BLACK DEEP RED NAVY WHITE

97% gekämmte Baumwolle / 3% Elasthan | Popeline-Hemd mit Langarm | Baumwoll-/Elasthanmaterial mit Stretch | Farblich abgestimmte Knöpfe | Körperbetonte Passform | Keine Falten auf Rückseite für optimales Bedrucken und Besticken | Zwei Ersatzknöpfe | Waschbar bis 40 °C | B&C Collection ist Mitglied der Fair Wear Foundation



NEW
COLOUR

EASY CARE

Z961 | R-961M-0 **Men's Short Sleeve Fitted Ultimate Stretch Shirt**

75% Baumwolle / 25% Elastomultiester
S, M, L, XL, XXL, 3XL, 4XL
White 125 g/m², Coloured 130 g/m²

Russell Collection

BLACK BRIGHT NAVY BRIGHT SKY WHITE

75% Baumwolle und 25% Elastomultiester-Faser LYCRA® T400® | Ausgezeichnete Formbewahrung für anhaltenden Sitz | Feuchtigkeitsableitend für kühlen Komfort | Schmale „New Kent“-Kragenform | Schmale Knopfleiste | Abnäher hinten | Pflegeleichtes Material



NEW
COLOUR

EASY CARE

Z961F | R-961F-0 **Ladies` Short Sleeve Fitted Ultimate Stretch Shirt**

75% Baumwolle / 25% Elastomultiester
XS, S, M, L, XL, XXL, 3XL, 4XL
White 125 g/m², Coloured 130 g/m²

Russell Collection

BLACK BRIGHT NAVY BRIGHT SKY WHITE

Hochwertige Bluse aus 75% Baumwolle und 25% Elastomultiester-Faser LYCRA® T400® | Ausgezeichnete Formbewahrung für anhaltenden Sitz | Feuchtigkeitsableitend für kühlen Komfort | Körperbetonter Schnitt | Schlichter, moderner Kragen | Verdeckte Knopfleiste | Keine Seitennähte | Abnäher hinten | Pflegeleichtes Material



2956 | R-956M-0

Men's Long Sleeve Classic Ultimate Non- Iron Shirt

100% Baumwolle

S (37/38), M (39/40), L (41/42), XL (43/44), XXL (45/46), 3XL (47/48), 4XL (49/50)
120 g/m²

Russell Collection

BLACK BRIGHT SKY WHITE

Absolut bügelfreies Material | Button-Down-Kragen | Brusttasche links | Abgeschrägte, mit zwei Knöpfen verstellbare Manschetten | Wahlweise mit Manschettenknöpfen tragbar | Rückwärtige Schulterpasse mit zwei seitlich Falten | Ersatzknopf



RUSSELL COLLECTION
RUSSELL



2956F | R-956F-0

Ladies' Long Sleeve Tailored Ultimate Non- Iron Shirt

100% Baumwolle

XS (34), S (36), M (38), L (40), XL (42), XXL (44), 3XL (46), 4XL (48)
120 g/m²

Russell Collection

BLACK BRIGHT SKY WHITE

Baumwoll-Mikro-Twill (gekämmte Baumwolle) | Tailorierter, femininer Schnitt | Absolut bügelfreies Material | Modisch großzügig geschnittener Kragen mit langen Spitzen | Modischer Doppelknopf-Verschluss | Lange, eckige, leicht ausgestellte Manschetten mit einem Knopf | Wahlweise mit Manschettenknöpfen tragbar



RUSSELL COLLECTION
RUSSELL



2957 | R-957M-0

Men's Short Sleeve Classic Ultimate Non- Iron Shirt

100% Baumwolle

S (37/38), M (39/40), L (41/42), XL (43/44), XXL (45/46), 3XL (47/48), 4XL (49/50)
120 g/m²

Russell Collection

BLACK BRIGHT SKY WHITE

Baumwoll-Mikro-Twill (gekämmte Baumwolle) | Absolut bügelfreies Material | Button-Down-Kragen | Brusttasche links | Doppelt umgelegter Ärmelsaum | Abgerundeter Saum | Rückwärtige Schulterpasse mit zwei seitlich in die Passe eingelegten Falten | Ersatzknopf | Klassischer Schnitt



RUSSELL COLLECTION
RUSSELL



2957F | R-957F-0

Ladies' Short Sleeve Tailored Ultimate Non- Iron Shirt

100% Baumwolle

XS (34), S (36), M (38), L (40), XL (42), XXL (44), 3XL (46), 4XL (48)
120 g/m²

Russell Collection

BLACK BRIGHT SKY WHITE

Baumwoll-Mikro-Twill (gekämmte Baumwolle) | Tailorierter, femininer Schnitt | Absolut bügelfreies Material | Modischer, großzügig geschnittener Kragen mit langen Spitzen | Modischer Doppelknopf-Verschluss | Doppelt umgelegter Ärmelsaum | Abgerundeter Saum | Ersatzknopf



RUSSELL COLLECTION
RUSSELL



2958 | R-958M-0

Men's Long Sleeve Tailored Ultimate Non- Iron Shirt

100% Baumwolle

S (37/38), M (39/40), L (41/42), XL (43/44), XXL (45/46), 3XL (47/48), 4XL (49/50)
120 g/m²

Russell Collection

BLACK BRIGHT SKY WHITE

Baumwoll-Mikro-Twill (gekämmte Baumwolle) | Zeitgemäß taillierter Schnitt | Absolut bügelfreies Material | Halb ausgestellter, stäbchenverstärkter Kragen | Abgeschrägte, mit zwei Knöpfen verstellbare Manschetten | Wahlweise mit Manschettenknöpfen tragbar



RUSSELL COLLECTION
RUSSELL



2959 | R-959M-0

Men's Short Sleeve Tailored Ultimate Non- Iron Shirt

100% Baumwolle

S (37/38), M (39/40), L (41/42), XL (43/44), XXL (45/46), 3XL (47/48), 4XL (49/50)
120 g/m²

Russell Collection

BLACK BRIGHT SKY WHITE

Baumwoll-Mikro-Twill (gekämmte Baumwolle) | Zeitgemäß taillierter Schnitt | Absolut bügelfreies Material | Halb ausgestellter, stäbchenverstärkter Kragen | Doppelt umgelegter Ärmelsaum



RUSSELL COLLECTION
RUSSELL



BCSMT81 | SMT81 **Twill Shirt Sharp Long Sleeve / Men**

100% Baumwolle
S, M, L, XL, XXL, 3XL, 4XL
130 g/m²

BLACK	DARK GREY (SOLID)	DEEP RED
NAVY	WHITE	

Halber Cutaway-Kragen | Im Kreuzstich angenähte Knöpfe mit Perlmutter-Effekt | Verstellbare, eckige Manschetten mit zwei Knöpfen und quadratisch geformten Stulpen | Knopflöcher für Manschettenknöpfe | Mit exklusivem B&C Tie-Fix© | Brusttasche links | Passe hinten mit zwei seitlichen und doppelt genähten Falten | Tunnelnähte innen für perfekte Endverarbeitung | Horizontales letztes Knopfloch | Geschwungener Saum unten



BCSMT82 | SMT82 **Twill Shirt Sharp Short Sleeve / Men**

100% Baumwolle
S, M, L, XL, XXL, 3XL, 4XL
130 g/m²

BLACK	DARK GREY (SOLID)	DEEP RED
NAVY	WHITE	

Halber Cutaway-Kragen | Im Kreuzstich angenähte Knöpfe mit Perlmutter-Effekt | Doppelter Ärmelsaum mit doppelter Steppnaht | Mit exklusivem B&C Tie-Fix© | Brusttasche links | Passe hinten mit zwei seitlichen und doppelt genähten Falten | Tunnelnähte innen für perfekte Endverarbeitung | Horizontales letztes Knopfloch | Eckig geformte und seitliche Verstärkung am Hemdssaum unten | Geschwungener Saum unten



BCSWT83 | SWT83 **Twill Shirt Sharp Long Sleeve / Women**

100% Baumwolle
XS (34), S (36), M (38), L (40), XL (42), XXL (44), 3XL (46), 4XL (48)
130 g/m²

BLACK	DARK GREY (SOLID)	DEEP RED
NAVY	WHITE	

100% gekämmte Baumwolle | Weicher Damenkragen | Im Kreuzstich angenähte, passende Knöpfe mit Perlmutter-Effekt | Verstellbare, eckige Manschetten mit zwei Knöpfen und dünnen, quadratisch geformten Stulpen | Zusätzliche Knopflöcher für Manschettenknöpfe | Abnäher im Brust- und Rückenbereich für eine weibliche Silhouette | Horizontales letztes Knopfloch | Twill 100% Baumwolle | B&C Collection ist Mitglied der Fair Wear Foundation



BCSWT84 | SWT84 **Twill Shirt Sharp Short Sleeve / Women**

100% Baumwolle
XS (34), S (36), M (38), L (40), XL (42), XXL (44), 3XL (46), 4XL (48)
130 g/m²

BLACK	DARK GREY (SOLID)	DEEP RED
NAVY	WHITE	

100% gekämmte Baumwolle | Weicher Damenkragen | Im Kreuzstich angenähte, passende Knöpfe mit Perlmutter-Effekt | Doppelte Ärmelmanschette | Abnäher im Brust- und Rückenbereich für eine weibliche Silhouette | Horizontales letztes Knopfloch | Twill 100% Baumwolle | B&C Collection ist Mitglied der Fair Wear Foundation



L602 | 00551 **Long Sleeve Shirt Business Men**

100% Baumwolle
S, M, L, XL, XXL, 3XL, 4XL
120 g/m²

BLACK	BRIGHT SKY	TITANIUM GREY
WHITE		

100% Mikro-Twill Baumwolle | Bügelfrei | Gerader Schnitt | Klassischer 2-Knopf-Kragen | Knopfleiste mit sieben Ton-in-Ton Knöpfen | Verstellbare Manschetten mit zwei Knöpfen | Brusttasche | Zwei Falten am Rücken | Abgerundeter Saum



L603 | 00554 **Long Sleeve Shirt Business Women**

100% Baumwolle
XS, S, M, L, XL, XXL, 3XL
120 g/m²

BLACK	BRIGHT SKY	TITANIUM GREY
WHITE		

100% Mikro-Twill Baumwolle | Bügelfrei | Gerader Schnitt | Klassischer Kragen | Sieben Ton-in-Ton Knöpfe | Verstellbare Manschetten mit zwei Knöpfen | Brusttasche | Zwei Brustabnäher | Abgerundeter Saum





BROOK TAVERNER
corporate tailoring



BR500 | 2302 **Business Casual Collection Austin Chino Skirt**

97% Baumwolle / 3% Elasthan

Regular UK (EU) = 6 (34), 8 (36), 10 (38), 12 (40), 14 (42), 16 (44), 18 (46), 20 (48), 22 (50), 24 (52)
240 g/m² Brook Taverner

BEIGE BLACK GREY NAVY

Gürtelschlaufe | Seitentaschen | Zwei Gesäßtaschen | Waschbar bis 40 °C



BROOK TAVERNER
corporate tailoring

BR501 | 2303 **Business Casual Collection Houston Ladies` Chino**

97% Baumwolle / 3% Elasthan

UK (EU)= 6 (34), 8 (36), 10 (38), 12 (40), 14 (42), 16 (44), 18 (46), 20 (48), 22 (50), 24 (52) / Länge:
Regular 29
240 g/m² Brook Taverner

BEIGE BLACK GREY NAVY

Slim Fit | Seitentaschen | Zwei Gesäßtaschen | Waschbar bis 40 °C



BROOK TAVERNER
corporate tailoring



BR502 | 8806 **Business Casual Denver Men`s Classic Fit Chino**

97% Baumwolle / 3% Elasthan

UK (EU)= 32 (46), 34 (48-50), 36 (50-52), 38 (54), 40 (56), 42 (58), 44 (60-62), 46 (62-64) / Länge:
Regular 32
240 g/m² Brook Taverner

BEIGE BLACK GREY NAVY

Klassischer Schnitt | Ohne Bundfalten | Seitentaschen und zwei Gesäßtaschen mit Knopf | Waschbar bis 40 °C



BROOK TAVERNER
corporate tailoring



BR503 | 8807 **Business Casual Collection Miami Men`s Fit Chino**

97% Baumwolle / 3% Elasthan

UK (EU)= 28 (42), 30 (44), 32 (46), 34 (48-50), 36 (50-52), 38 (54), 40 (56), 42 (58) / Länge: Regular 32
240 g/m² Brook Taverner

BEIGE BLACK GREY NAVY

Slim Fit | Ohne Bundfalten | Seitentaschen und 2 Gesäßtaschen mit Knopf | Maschinell waschbar bis 40 °C



BROOK TAVERNER
corporate tailoring



BR631 | 2224

Sophisticated Collection Numana Straight Skirt

54% Polyester / 44% Wolle / 2% Elasthan

UK (EU)= 4 (32), 6 (34), 8 (36), 10 (38), 12 (40), 14 (42), 16 (44), 18 (46), 20 (48), 22 (50), 24 (52) / Länge: Regular (56 cm)

180 g/m²

Brook Taverner

BLACK CHARCOAL MID BLUE NAVY

Gerade geschnitten | Gehschlitz und Teilungsnähte hinten | Stretch-Futterstoff



BROOK TAVERNER
corporate tailoring



BR780 | 2287

One Collection Neptune Dress

95% Polyester / 5% Elasthan

XS, S, M, L, XL

147 g/m²

Brook Taverner

BLACK NAVY

3/4 Arm | Rundhals | Raffiniertes Knoten-Detail an der Taille | Waschbar bis 40 °C



BROOK TAVERNER
corporate tailoring



BR602 | 5985

Sophisticated Collection Cassino Jacket

54% Polyester / 44% Wolle / 2% Elasthan

Regular UK (EU): 34 (44), 36 (46), 38 (48), 40 (50), 42 (52-54), 44 (54-56), 46 (58), Lang: 34 (44), 36 (46), 38 (48), 40 (50), 42 (52-54), 44 (54/56)

180 g/m²

Brook Taverner

BLACK CHARCOAL MID BLUE NAVY

Kurzes Slim Fit 2-Knopf Sakko | Eine Brustleistentasche | Seitliche Schlitz hinten | Ticket-Tasche | Schmales Revers mit abgesteppter Naht | Neu designtes Interieur mit schmalen Innentaschen | Maschinell waschbar bis 40 °C oder chemische Reinigung | Pilltest 4/5 | Martindale-Test: 60.000 Scheuertouren ohne Fadenbrüche | 270 g/lfm



BROOK TAVERNER
corporate tailoring



BR603 | 5647

Sophisticated Collection Avalino Jacket

54% Polyester / 44% Wolle / 2% Elasthan

Regular UK (EU): 34 (44), 36 (46), 38 (48), 40 (50), 42 (52-54), 44 (54-56), 46 (58), 48 (60), 50 (62), 52 (64), Lang: 38 (48), 40 (50), 42 (52-54), 44 (54-56), 46 (58), 48 (60)

180 g/m²

Brook Taverner

BLACK CHARCOAL MID BLUE NAVY

Leicht taillierter Schnitt (Tailored Fit) | Seitliche Schlitz hinten | Zwei Pattentaschen | Eine Brustleistentasche | Drei Innentaschen | Handytasche | Maschinell waschbar bis 40 °C oder chemische Reinigung | Pilltest 4/5

BROOK TAVERNER
corporate tailoring



BR600 | 2252 **Sophisticated Collection Calvi Jacket**

54% Polyester / 44% Wolle / 2% Elasthan
Regular UK (EU): 4 (32), 6 (34), 8 (36), 10 (38), 12 (40), 14 (42), 16 (44), 18 (46) /
Lang: 6 (34), 8 (36), 10 (38), 12 (40), 14 (42), 16 (44)
180 g/m² Brook Taverner



Kurzer Slim Fit 2-Knopf Blazer | Cutaway Front | Schmales Revers | Brustabnäher | Eingeschnittene Paspeltaschen | Modisch abge-
nähter Rücken | Eine Innentasche | Maschinell waschbar bis 40 °C oder chemische Reinigung | Pilltest 4/5 | Martindale-Test:
60.000 Scheuertouren ohne Fadenbrüche | 270 g/lfm



BROOK TAVERNER
corporate tailoring



BR601 | 2222 **Sophisticated Collection Novara Jacket**

54% Polyester / 44% Wolle / 2% Elasthan
Regular UK (EU): 6 (34), 8 (36), 10 (38), 12 (40), 14 (42), 16 (44), 18 (46), 20 (48),
22 (50), 24 (52) / Lang: 8 (36), 10 (38), 12 (40), 14 (42), 16 (44), 18 (46)
180 g/m² Brook Taverner



Eine Innentasche | Teilungsnähte hinten | Rückenschlitze | Maschinell waschbar bis 40 °C oder chemische Reinigung |
Pilltest 4/5 | Martindale-Test: 60.000 Scheuertouren ohne Fadenbrüche | 270 g/lfm





BROOK TAVERNER
corporate tailoring



BR650 | 2255

One Collection Saturn Jacket

100% Polyester

Regular UK (EU): 4 (32), 6 (34), 8 (36), 10 (38), 12 (40), 14 (42), 16 (44), 18 (46), 20 (48), 22 (50), 24 (52), 26 (54)

223 g/m²

Brook Taverner

BLACK

NAVY

Kurzer, taillierter 1-Knopf Blazer | Maschinell waschbar bis 40° C oder chemische Reinigung | Pilltest 4/5 | Martindale-Test 100.000 Scheuertouren ohne Fadenbrüche | 335 g/lfm



BROOK TAVERNER
corporate tailoring



BR651 | 3344

One Collection Jupiter Jacket

100% Polyester

Regular UK (EU): 34 (44), 36 (46), 38 (48), 40 (50), 42 (52-54), 44 (54-56), 46 (58), 48 (60), 50 (62)

223 g/m²

Brook Taverner

BLACK

NAVY

Zwei Knöpfe | Leicht taillierter Schnitt (Tailored Fit) | Seitliche Schlitze hinten | Zwei Pattentaschen | Eine Brustleistentasche | Maschinell waschbar bis 40° C oder chemische Reinigung | Pilltest 4/5 | Martindale-Test 100.000 Scheuertouren ohne Fadenbrüche | 335 g/lfm



BROOK TAVERNER
corporate tailoring



BR670 | 2257

One Collection Luna Waistcoat

100% Polyester

XS, S, M, L, XL, XXL

223 g/m²

Brook Taverner

BLACK

NAVY

5-Knopfleiste | Zwei Taschen | Futterstoffrücken | Rückenriegel | Maschinell waschbar bis 40° C oder chemische Reinigung | Pilltest 4/5 | Martindale-Test 100.000 Scheuertouren ohne Fadenbrüche | 335 g/lfm



BROOK TAVERNER
corporate tailoring



BR671 | 1295

One Collection Mercury Waistcoat

100% Polyester

XS, S, M, L, XL

223 g/m²

Brook Taverner

BLACK

NAVY

5-Knopfleiste | Zwei Taschen | Futterstoffrücken | Rückenriegel | Maschinell waschbar bis 40° C oder chemische Reinigung | Pilltest 4/5 | Martindale-Test 100.000 Scheuertouren ohne Fadenbrüche | 335 g/lfm



BROOK TAVERNER
corporate tailoring



BR680 | 2258

One Collection Pluto Skirt

100% Polyester

UK (EU)= 4 (32), 6 (34), 8 (36), 10 (38), 12 (40), 14 (42), 16 (44), 18 (46), 20 (48), 22 (50), 24 (52), 26 (54) / Länge: 22 (56 cm)

223 g/m²

Brook Taverner

BLACK

NAVY

Gerade geschnitten | Gehschlitz hinten | Gefüttert | Pilltest 4/5 | Martindale-Test 100.000 Scheuertouren ohne Fadenbrüche | Maschinell waschbar bis 40° C oder chemische Reinigung | 335 g/lfm



BROOK TAVERNER
corporate tailoring



BR690 | 7742

Juno Long Sleeve Shirt

65% Polyester / 35% Baumwolle

UK (EU): 14.5 (37), 15 (38), 15.5 (39/40), 16 (41), 16.5 (42), 17 (43), 17.5 (44/45), 18 (46), 19 (48), 20 (51), 21 (52), 22 (53)

115 g/m²

Brook Taverner

BLUE

WHITE

Langarm Herrenhemd mit klassischem Schnitt | Manschette mit zwei Knöpfen | Brusttasche | Waschbar bis 40° C



BROOK TAVERNER
corporate tailoring



BR691 | 7743

Vesta Short Sleeve Shirt

65% Polyester / 35% Baumwolle

UK (EU): 14.5 (37), 15 (38), 15.5 (39/40), 16 (41), 16.5 (42), 17 (43), 17.5 (44/45), 18 (46), 19 (48), 20 (51), 21 (52), 22 (53)

115 g/m²

Brook Taverner

BLUE WHITE

Kurzarm Herrenhemd mit klassischem Schnitt | Brusttasche | Waschbar bis 40 °C

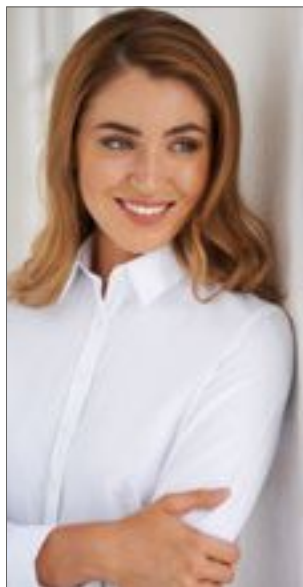

BROOK TAVERNER
corporate tailoring



BR692 | 2270

Women's Selene Long Sleeve Blouse

65% Polyester / 35% Baumwolle

UK (EU): 4 (32), 6 (34), 8 (36), 10 (38), 12 (40), 14 (42), 16 (44), 18 (46), 20 (48), 22 (50), 24 (52), 26 (54), 28 (56), 30 (58)

115 g/m²

Brook Taverner

BLUE WHITE

Langarm Damenbluse mit klassischem Schnitt | Manschette mit zwei Knöpfen | Waschbar bis 40 °C



BROOK TAVERNER
corporate tailoring



BR693 | 2271

Eos Short Sleeve Blouse

65% Polyester / 35% Baumwolle

UK (EU): 4 (32), 6 (34), 8 (36), 10 (38), 12 (40), 14 (42), 16 (44), 18 (46), 20 (48), 22 (50), 24 (52), 26 (54), 28 (56), 30 (58)

115 g/m²

Brook Taverner

BLUE WHITE

Kurzarm Damenbluse mit klassischem Schnitt | Waschbar bis 40 °C



BROOK TAVERNER
corporate tailoring



BR700 | 2234

Sophisticated Collection Genoa Trouser

54% Polyester / 44% Wolle / 2% Elasthan

UK (EU) = 4 (32), 6 (34), 8 (36), 10 (38), 12 (40), 14 (42), 16 (44), 18 (46), 20 (48), 22 (50), 24 (52) / Länge: 36 (91,5 cm) ungesäumt

180 g/m²

Brook Taverner

BLACK CHARCOAL MID BLUE NAVY

Gerades Bein | Zwei Schubtaschen | Angedeutete Tasche hinten | Gürtelschlaufen | Maschinell waschbar bis 40 °C oder chemische Reinigung | Pilltest 4/5 | Martindale-Test 60.000 Scheuertouren ohne Fadenbrüche | 270 g/lfm



BROOK TAVERNER
corporate tailoring



BR701 | 2181

Sophisticated Collection Miranda Trouser

54% Polyester / 44% Wolle / 2% Elasthan

UK (EU) = 6 (34), 8 (36), 10 (38), 12 (40), 14 (42), 16 (44), 18 (46), 20 (48), 22 (50), 24 (52) / Länge: 36 (91,5 cm) ungesäumt

180 g/m²

Brook Taverner

BLACK CHARCOAL NAVY

Leicht ausgestelltes Bein | Breiter Doppelknopfbund | Eine Leistentasche | Gürtelschlaufen | Maschinell waschbar bis 40 °C oder chemische Reinigung | Pilltest 4/5 | Martindale-Test 60.000 Scheuertouren ohne Fadenbrüche | Angedeutete Taschen hinten | 270 g/lfm



BROOK TAVERNER
corporate tailoring



BR703 | 8387 **Sophisticated Collection Avalino Trousers**

54% Polyester / 44% Wolle / 2% Elasthan

UK (EU) = 28 (42), 30 (44), 32 (46), 34 (48-50), 36 (50-52), 38 (54), 40 (56), 42 (58), 44 (60-62), 46 (62-64) / Länge: 36 (91,5 cm) ungesäumt
180 g/m²

Brook Taverner

BLACK CHARCOAL MID BLUE NAVY

Ohne Bundfalte | Zwei Seitentaschen | Eine Gesäßtasche | Gürtelschlaufen | Maschinell waschbar bis 40 °C oder chemische Reinigung | Pilltest 4/5 | Martindale-Test 60.000 Scheuertouren ohne Fadenbrüche | 270 g/lfm



BROOK TAVERNER
corporate tailoring



BR750 | 2256 **One Collection Venus Trousers**

100% Polyester

UK (EU) = 4 (32), 6 (34), 8 (36), 10 (38), 12 (40), 14 (42), 16 (44), 18 (46), 20 (48), 22 (50), 24 (52), 26 (54) / Länge: 36 (91,5 cm) ungesäumt
223 g/m²

Brook Taverner

BLACK NAVY

Gerade geschnitten | Schlüsselring | Zwei Schubtaschen | Angedeutete Gesäßtaschen | Maschinell waschbar bis 40 °C oder chemische Reinigung | Pilltest 4/5



BROOK TAVERNER
corporate tailoring

BR702 | 8655 **Sophisticated Collection Cassino Trousers**

54% Polyester / 44% Wolle / 2% Elasthan

UK (EU) = 28 (42), 30 (44), 32 (46), 34 (48-50), 36 (50-52), 38 (54), 40 (56) / Länge: 36 (91,5 cm) ungesäumt
180 g/m²

Brook Taverner

BLACK CHARCOAL MID BLUE NAVY

Slim Fit Hose | Ohne Bundfalte | Zwei Seitentaschen | Eine Gesäßtasche | Maschinell waschbar bis 40 °C oder chemische Reinigung | Pilltest 4/5 | Martindale-Test: 60.000 Scheuertouren ohne Fadenbrüche | 270 g/lfm



BROOK TAVERNER
corporate tailoring



BR751 | 8648

One Collection Mars Trouser

100% Polyester

UK (EU) = 26 (40), 28 (42), 30 (44), 32 (46), 34 (48-50), 36 (50-52), 38 (54), 40 (56), 42 (58), 44 (60-62), 46 (62-64), 48 (66) / Länge: 36 (91,5 cm) ungesäumt
223 g/m²

Brook Taverner

BLACK NAVY

Ohne Bundfalte | Zwei Seitentaschen | Eine Gesäßtasche | Gürtelschlaufen | Maschinell waschbar bis 40° C oder chemische Reinigung | Pilltest 4/5 | Martindale-Test 100.000 Scheuertouren ohne Fadenbrüche | 335 g/lfm | Schlüsselring



BROOK TAVERNER
corporate tailoring



BR800 | 2264

Women's Riola Long Sleeve Blouse

94% Polyester / 6% Elasthan

UK (EU): 6 (34), 8 (36), 10 (38), 12 (40), 14 (42), 16 (44), 18 (46), 20 (48), 22 (50), 24 (52), 26 (54), 28 (56), 30 (58)
205 g/m²

Brook Taverner

CREAM WHITE

Langarm Damenbluse | Rundhals | Details an der Vorderfalte | Brustabnäher | Sportmanschette mit goldenem Knopf | Goldener Reissverschluss am Rücken | Waschbar bis 30 °C



BROOK TAVERNER
corporate tailoring



BR801 | 2265

Women's Felina Short Sleeve Blouse

94% Polyester / 6% Elasthan

UK (EU): 6 (34), 8 (36), 10 (38), 12 (40), 14 (42), 16 (44), 18 (46), 20 (48), 22 (50), 24 (52), 26 (54), 28 (56), 30 (58)
205 g/m²

Brook Taverner

CREAM WHITE

Kurzarm Damenbluse | Rundhals | Details an der Vorderfalte | Brustabnäher | Goldener Reissverschluss am Rücken | Waschbar bis 30 °C



BROOK TAVERNER
corporate tailoring



BR802 | 2279

Women's Roma Long Sleeve Blouse

100% Polyester

UK (EU): 6 (34), 8 (36), 10 (38), 12 (40), 14 (42), 16 (44), 18 (46), 20 (48), 22 (50), 24 (52), 26 (54), 28 (56), 30 (58)
140 g/m²

Brook Taverner

BLACK BURGUNDY FUCHSIA
NAVY ROYAL BLUE SKY BLUE

Langarm Damenbluse | Rundhals | Details an der Vorderfalte | Brustabnäher | Sportmanschette mit goldenem Knopf | Goldener Reissverschluss am Rücken | Waschbar bis 30 °C



BROOK TAVERNER
corporate tailoring



BR803 | 2280

Women's Verona Short Sleeve Blouse

100% Polyester

UK (EU): 6 (34), 8 (36), 10 (38), 12 (40), 14 (42), 16 (44), 18 (46), 20 (48), 22 (50), 24 (52), 26 (54), 28 (56), 30 (58)
140 g/m²

Brook Taverner

BLACK BURGUNDY FUCHSIA
NAVY ROYAL BLUE SKY BLUE

Kurzarm Damenbluse | Rundhals | Details an der Vorderfalte | Brustabnäher | Goldener Reissverschluss am Rücken | Waschbar bis 30 °C



BESTSELLER

seidensticker



SN003000 | 001000/003000 **Men's Shirt Regular Fit Longsleeve**

100% Baumwolle
38, 39, 40, 41, 42, 43, 44, 45, 46, 47, 48
120 g/m²

Seidensticker

ANTHRACITE	BLACK	DARK BLUE	LIGHT BLUE
MID BLUE	WHITE		

Seidensticker Herrenhemd aus 100% Baumwolle mit Brusttasche | Bügelfrei | Kentkragen | Weitenverstellbare Doppelknopfmanschette (abgeeczte Kombimanschette) | Zwei Seitenfalten für bessere Bewegungsfreiheit | Schwarze Rose-Stick auf dem Dachschräglitzbesatz



BESTSELLER

seidensticker



SN080604 | 080604 **Women's Blouse Regular Fit Longsleeve**

100% Baumwolle
34, 36, 38, 40, 42, 44, 46, 48
120 g/m²

Seidensticker

ANTHRACITE	BLACK	DARK BLUE	LIGHT BLUE
MID BLUE	WHITE		

Seidensticker Damenbluse aus 100% Baumwolle | Bügelfrei | Kentkragen | Doppelknopfmanschette | Abnäher für die taillierte Passform | Langarm



seidensticker



SN003001 | 001001/003001 **Men's Shirt Regular Fit Shortsleeve**

100% Baumwolle
38, 39, 40, 41, 42, 43, 44, 45, 46, 47, 48
120 g/m²

Seidensticker

ANTHRACITE	BLACK	LIGHT BLUE	MID BLUE
WHITE			

Seidensticker Herrenhemd aus 100% Baumwolle mit Brusttasche | Bügelfrei | Kentkragen | Halbarm | Zwei Seitenfalten für bessere Bewegungsfreiheit

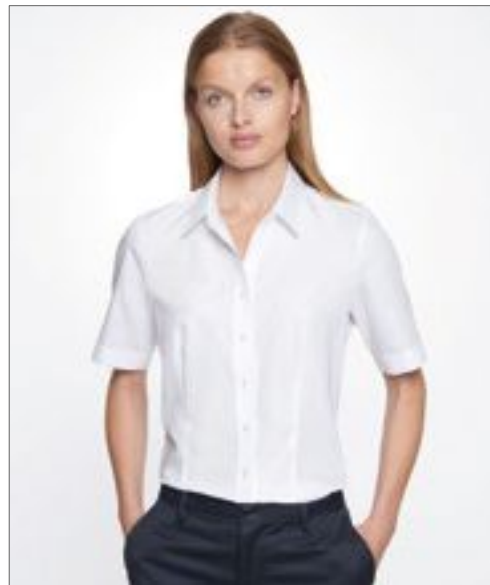

seidensticker



SN080605 | 080605 **Women's Blouse Regular Fit Shortsleeve**

100% Baumwolle
34, 36, 38, 40, 42, 44, 46, 48
120 g/m²

Seidensticker

ANTHRACITE	BLACK	LIGHT BLUE	MID BLUE
WHITE			

Seidensticker Damenbluse aus 100% Baumwolle | Bügelfrei | Kentkragen | Doppelknopfmanschette | Abnäher für die taillierte Passform | Halbarm

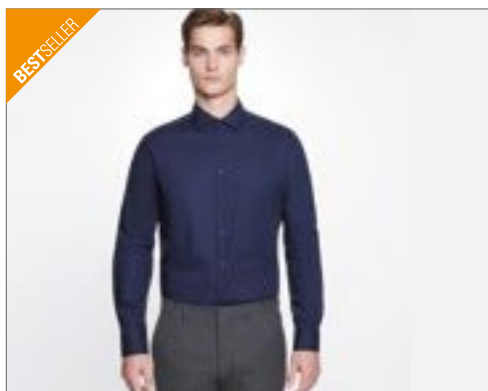

SN021000 | 021000/241600 **Men's Shirt Shaped Fit Longsleeve**

100% Baumwolle
37, 38, 39, 40, 41, 42, 43, 44, 45, 46
120 g/m² Seidensticker

ANTHRACITE	BLACK	DARK BLUE	MID BLUE
SKY BLUE	WHITE		

Bügelfrei | Kentkragen | Verstellbare Doppelknopfmanschette (abgeckte Kombimanschette) | Rückenabnäher für die taillierte Passform | Schwarze Rose-Stick auf dem Dachschräglitzbesatz

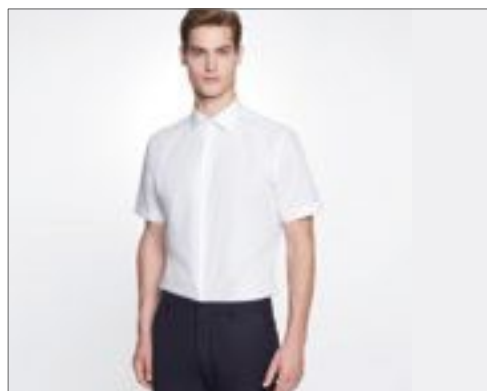

SN021001 | 021001/241601 **Men's Shirt Shaped Fit Shortsleeve**

100% Baumwolle
37, 38, 39, 40, 41, 42, 43, 44, 45, 46
120 g/m² Seidensticker

ANTHRACITE	BLACK	MID BLUE	SKY BLUE
WHITE			

Seidensticker Herrenhemd aus 100% Baumwolle | Bügelfrei | Kentkragen | Halbarm | Rückenabnäher für die taillierte Passform



SN080614 | 080614 **Women's Blouse Slim Fit Shortsleeve**

100% Baumwolle
34, 36, 38, 40, 42, 44, 46
120 g/m² Seidensticker

ANTHRACITE	BLACK	LIGHT BLUE	MID BLUE
WHITE			

Seidensticker Damenbluse aus 100% Baumwolle | Bügelfrei | Kentkragen | Abnäher für die taillierte Passform | Halbarm | Schwarze Rose-Stick auf dem Vorderteil

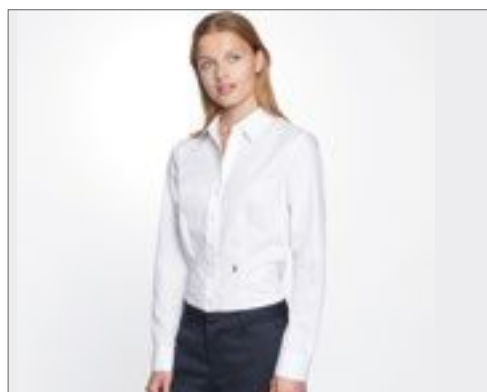

SN080613 | 080613 **Women's Blouse Slim Fit Longsleeve**

100% Baumwolle
34, 36, 38, 40, 42, 44, 46, 48
120 g/m² Seidensticker

ANTHRACITE	BLACK	DARK BLUE	LIGHT BLUE
MID BLUE	WHITE		

Seidensticker Damenbluse aus 100% Baumwolle | Bügelfrei | Kentkragen | Doppelknopfmanschette | Abnäher für die taillierte Passform | Langarm | Schwarze Rose-Stick auf dem Vorderteil



SN080619 | 080619 **Women's Blouse Slim Fit Check/Stripes Longsleeve**

100% Baumwolle
34, 36, 38, 40, 42, 44, 46, 48
120 g/m² Seidensticker

CHECK LIGHT BLUE - WHITE	STRIPED LIGHT BLUE - WHITE
--------------------------	----------------------------

Seidensticker Damenbluse aus 100% Baumwolle | Bügelfrei | Kentkragen | Doppelknopfmanschette | Abnäher für die taillierte Passform | Langarm | Schwarze Rose-Stick auf dem Vorderteil



SN246670 | 246670/246680 **Men's Shirt Shaped Fit Check/Stripes Longsleeve**

100% Baumwolle
37, 38, 39, 40, 41, 42, 43, 44, 45, 46
120 g/m² Seidensticker

CHECK LIGHT BLUE - WHITE	STRIPED LIGHT BLUE - WHITE
--------------------------	----------------------------

Bügelfrei | Kentkragen | Verstellbare Doppelknopfmanschette (abgeckte Kombimanschette) | Rückenabnäher für die taillierte Passform | Schwarze Rose-Stick auf dem Dachschräglitzbesatz



seidensticker



SN112810 | 112810/112820 **Men's Shirt Regular Fit Check/Stripes Longsleeve**

100% Baumwolle
38, 39, 40, 41, 42, 43, 44, 45, 46, 47, 48
120 g/m²

Seidensticker

CHECK LIGHT BLUE - WHITE STRIPED LIGHT BLUE - WHITE

Seidensticker Herrenhemd aus 100% Baumwolle mit Brusttasche | Bügelfrei | Kentkragen | Weitenverstellbare Doppelknopfmanschette (abgeeckte Kombimanschette) | Zwei Seitenfalten für bessere Bewegungsfreiheit | Schwarze Rose-Stick auf dem Dachschlitzbesatz

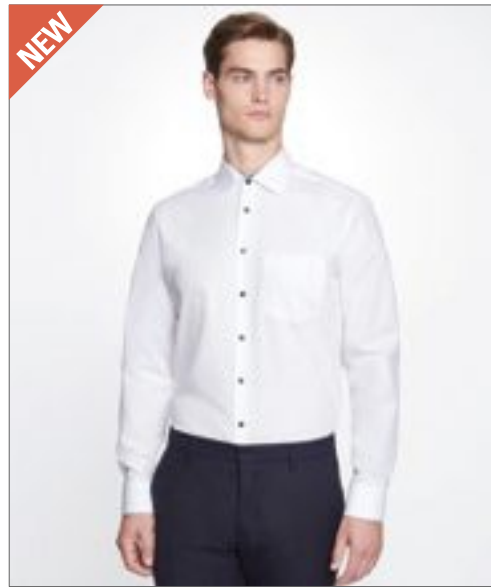

seidensticker



SN193690 | 193690 **Men's Shirt Poplin Regular Fit Longsleeve**

100% Baumwolle
38, 39, 40, 41, 42, 43, 44, 45, 46, 47, 48
120 g/m²

Seidensticker

WHITE

Bügelfrei | Kentkragen | Kombimanschette | Twill | Regular Fit- klassisch gerade Schnittform | Zwei seitliche Rückenfalten



seidensticker



SN195007 | 195007 **Men's Shirt Regular Fit Twill Longsleeve**

100% Baumwolle
38, 39, 40, 41, 42, 43, 44, 45, 46, 47, 48
140 g/m²

Seidensticker

WHITE

Bügelfrei | Kentkragen | Kombimanschette | Twill | Regular Fit- klassisch gerade Schnittform | Zwei seitliche Rückenfalten



seidensticker



SN293690 | 293690 **Men's Shirt Poplin Shaped Fit Longsleeve**

100% Baumwolle
37, 38, 39, 40, 41, 42, 43, 44, 45, 46
120 g/m²

Seidensticker

WHITE

Bügelfrei | Kentkragen | Kombimanschette | Twill | Shaped Fit- taillierte Passform | Zwei Abnäher im Rücken für figurbetonten Sitz



NEW
SN295007 | 295007 **Men's Shirt Shaped Fit Twill Longsleeve**
 100% Baumwolle
 37, 38, 39, 40, 41, 42, 43, 44, 45, 46
 140 g/m²

WHITE

Bügelfrei | Kentkragen | Kombimanschette | Twill | Shaped Fit- taillierte Passform | Zwei Abnäher im Rücken für figurbetonten Sitz

seidensticker



NEW
SN660020 | 660020/660030 **Men's Shirt Slim Fit Check/Stripes Longsleeve**
 100% Baumwolle
 36, 37, 38, 39, 40, 41, 42, 43, 44, 45
 120 g/m²

CHECK LIGHT BLUE - WHITE STRIPED LIGHT BLUE - WHITE

Bügelfrei | Kentkragen | Kombimanschette | Körpernah taillierte Passform Slim | Zwei Abnäher im Rücken für figurbetonten Sitz

seidensticker

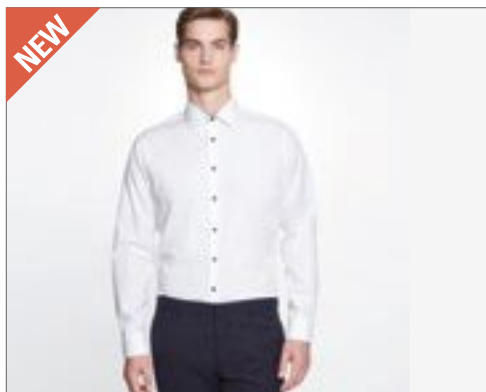

NEW
SN693690 | 693690 **Men's Shirt Poplin Slim Fit Longsleeve**
 100% Baumwolle
 36, 37, 38, 39, 40, 41, 42, 43, 44, 45
 120 g/m²

WHITE

Bügelfrei | Kentkragen | Kombimanschette | Popeline | Körpernah taillierte Passform Slim | Zwei Abnäher im Rücken für figurbetonten Sitz

seidensticker



NEW
SN695007 | 695007 **Men's Shirt Slim Fit Twill Longsleeve**
 100% Baumwolle
 36, 37, 38, 39, 40, 41, 42, 43, 44, 45
 140 g/m²

WHITE

Bügelfrei | Kentkragen | Kombimanschette | Twill | Körpernah taillierte Passform Slim | Zwei Abnäher im Rücken für figurbetonten Sitz

seidensticker



NEW
SN666261 | 666261/676521 **Men's Shirt Slim Fit Shortsleeve**
 100% Baumwolle
 36, 37, 38, 39, 40, 41, 42, 43, 44, 45
 120 g/m²

BLACK DARK GREY LIGHT BLUE MID BLUE WHITE

Bügelfrei | Kentkragen | Ohne Manschette | Körpernah taillierte Passform Slim | Zwei Abnäher im Rücken für figurbetonten Sitz

seidensticker



SN675198 | 675198/666260 **Men's Shirt Slim Fit Longsleeve**
 100% Baumwolle
 36, 37, 38, 39, 40, 41, 42, 43, 44, 45
 120 g/m²

BLACK DARK BLUE DARK GREY LIGHT BLUE WHITE

Bügelfrei | Kentkragen | Verstellbare Doppelknopfmanschette (abgeckte Kombimanschette) | Rückenabnäher für die taillierte Passform | Schwarze Rose-Stick auf dem Dachschlitzbesatz

seidensticker



SOL'S
the fair spirit

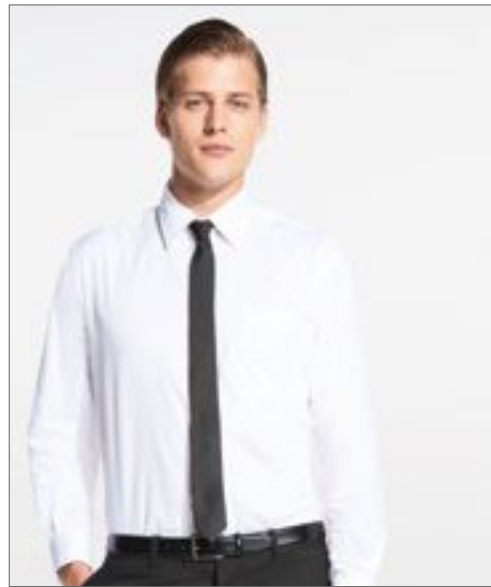

SOL'S
the fair spirit

L02932 | 02932 **Gamer Tie**

100% Polyester
150 x 7 cm (Länge x Breite)
150 g/m²

SOL'S

L821 | 00598 **Slim Tie Gatsby**

100% Polyester
152 x 5 cm (Länge x Breite)

SOL'S

BLACK	BOTTLE GREEN	BURGUNDY	DARK PURPLE
FRENCH NAVY	LIGHT BLUE	RED	ROYAL BLUE
SILVER	WHITE		

BLACK	FRENCH NAVY
-------	-------------

100% Polyester Satin | Weiche und glatte Optik

Satin: 100% Polyester; Futter: 100% Polyester | Länge: 150 cm, Breite: 7 cm | Herausreißbares Label



TT601 | TT601 **Satin Scarf**

100% Polyester
120 x 25 cm (Länge x Breite)
85 g/m²

TYTO

TT902 | TT902 **Twill Tie**

100% Polyester
144 x 8,5 cm (Länge x Breite)
165 g/m²

TYTO



TT901 | TT901 **Satin Tie**

100% Polyester
144 x 8,5 cm (Länge x Breite)
165 g/m²

TYTO

BLACK	BOTTLE GREEN	BROWN
BURGUNDY	FUCHSIA	GOLD
GREY	LEMON	LIGHT BLUE
LILAC	LIME	MAGENTA
NATURAL	NAVY	OLIVE
ORANGE	PINK	PURPLE
RED	ROYAL	SILVER
SUNFLOWER	TURQUOISE	WHITE

BLACK	BOTTLE GREEN	BROWN
BURGUNDY	FUCHSIA	GOLD
GREY	LEMON	LIGHT BLUE
LILAC	LIME	MAGENTA
NATURAL	NAVY	OLIVE
ORANGE	PINK	PURPLE
RED	ROYAL	SILVER
SUNFLOWER	TURQUOISE	WHITE

BLACK	BOTTLE GREEN	BROWN
BURGUNDY	FUCHSIA	GOLD
GREY	LEMON	LIGHT BLUE
LILAC	LIME	MAGENTA
NATURAL	NAVY	OLIVE
ORANGE	PINK	PURPLE
RED	ROYAL	SILVER
SUNFLOWER	TURQUOISE	WHITE

Seidig glatte Satin-Texturen und schlichtes Gewebe | 100% gewebtes Polyester mit Satin-Finish | Einzeln in Geschenkbox verpackt

Klassische, weiche Twill-Texturen | Zu 100% von Hand genäht | Maschinenwaschbar | Breite: 8,5 cm | Länge: 144 cm | Einzeln in Geschenkbox verpackt

Glänzend und glatt | Satin-Textur | Gewebtes Polyester mit Satin-Finish | 100% von Hand genäht | Maschinenwaschbar | Breite: ca. 8,5 cm | Länge: ca. 144 cm | In Geschenkbox verpackt



PREMIER

PW785 | PR785 **Colours Originals Fashion Clip Tie**

100% Polyester
47 x 10 cm (Länge x Breite)

Premier Workwear

BLACK	BOTTLE (CA. PANTONE 5467C)	BROWN (CA. PANTONE 476)
BURGUNDY (CA. PANTONE 200C)	DARK GREY (CA. PANTONE 431)	EMERALD (CA. PANTONE 734C)
GOLD (CA. PANTONE 7499C)	GRASS (CA. PANTONE 7761C)	KHAKI (CA. PANTONE 452C)
LIME (CA. PANTONE 617C)	MIDBLUE (CA. PANTONE 657C)	NAVY (CA. PANTONE 533C)
ORANGE (CA. PANTONE 1495C)	PALEGREY/SILVER (CA. PANTONE 420C)	PURPLE (CA. PANTONE 518C)
RED (CA. PANTONE 199C)	ROYAL (CA. PANTONE 661C)	TURQUOISE (CA. PANTONE 7710C)

Farben identisch zu Krawatte PW765 | Schnellverschluss



PREMIER

PW784 | PR784 **Sports Stripe Tie**

100% Polyester
One Size

Premier Workwear

BLACK/GOLD	BLACK/SILVER
NAVY/PURPLE	NAVY/RED
NAVY/ROYAL	NAVY/TURQUOISE

Krawatte mit sportlichen Streifen | Breite 3" / 7,5 cm | Länge 57" / 144 cm



PREMIER

PW782 | PR782 **Double Stripe Tie**

100% Polyester
One Size

Premier Workwear

BLACK/DARK GREY	NAVY/BLUE
RED/BLACK	RICH VIOLET/BLACK
SILVER/DARK GREY	TURQUOISE/NAVY

Doppelstreifenmuster | Breite 3" / 7,5 cm | Länge 57" / 144 cm



PW700 | PR700 **Work Tie**

100% Polyester
One Size

Premier Workwear

BLACK	BOTTLE (CA. PANTONE 560)	BURGUNDY (CA. PANTONE 216)	NAVY (CA. PANTONE 2766)
RED (CA. PANTONE 200)	ROYAL (CA. PANTONE 286)		

Klinge mit 3,25" / 8 cm | Länge 57" / 144 cm

PREMIER



PREMIER

PW795 | PR795 **Seidenkrawatte 'Colours'**

100% Seide
144 x 10 cm (Länge x Breite)

Premier Workwear

BLACK	BURGUNDY (CA. PANTONE 216)	MIDBLUE (CA. PANTONE 2718)	NAVY (CA. PANTONE 2766)
RED (CA. PANTONE 200)	ROYAL (CA. PANTONE 286)	SILVER (CA. PANTONE 428)	

Zeitloses Design aus hochwertiger Seide | Sieben klassische Farben | Einheitsgröße



BCPM430 | PM430 **Inspire Polo / Men**

100% Baumwolle (Heather Grey: 90% Baumwolle / 10% Viskose)
S, M, L, XL, XXL, 3XL
170 g/m²

B&C

BLACK	BOTTLE GREEN	COBALT BLUE	DARK GREY (SOLID)
FIRE RED	HEATHER GREY	MILLENNIAL LILAC	MILLENNIAL MINT
NAVY BLUE	ORANGE	ORCHID GREEN	ORCHID PINK
RADIANT PURPLE	SKY BLUE	SOLAR YELLOW	SORBET
URBAN KHAKI	URBAN ORANGE	VERY TURQUOISE	WHITE

100% ringgesponnenes Bio-Baumwollpiqué | Einlaufvorbehandelt | Weiche Qualität | Kein B&C Nacken-Label | Kragen und Bündchen aus 1x1-Rippstrick | Knopfleiste mit 2 gleichfarbigen Knöpfen | Nackenband aus demselben Material | Seitennähte | Ebenmäßige Oberfläche | OCS-100 zertifiziert | B&C Collection ist Mitglied der Fair Wear Foundation



BCPW440 | PW440 **Inspire Polo / Women**

100% Baumwolle (Heather Grey: 90% Baumwolle / 10% Viskose)
XS, S, M, L, XL, XXL
170 g/m²

B&C

BLACK	BOTTLE GREEN	COBALT BLUE	DARK GREY (SOLID)
FIRE RED	HEATHER GREY	MILLENNIAL LILAC	MILLENNIAL MINT
NAVY BLUE	ORANGE	ORCHID GREEN	ORCHID PINK
RADIANT PURPLE	SKY BLUE	SOLAR YELLOW	SORBET
URBAN KHAKI	URBAN ORANGE	VERY TURQUOISE	WHITE

100% ringgesponnener Bio-Baumwollpiqué | Einlaufvorbehandelt | Weiche Qualität | Kein B&C Nacken-Label | Kragen und Bündchen aus 1x1-Ripp-Strick | Knopfleiste mit zwei gleichfarbigen Knöpfen | Nackenband aus demselben Material | Seitennähte | Ebenmäßige Oberfläche | OCS-100 zertifiziert | B&C Collection ist Mitglied der Fair Wear Foundation



L519 | 11310 **Ladies' Polo People 210**

100% Baumwolle (Grey Melange: 85% Baumwolle / 15% Viskose)
S, M, L, XL, XXL, 3XL
210 g/m²

SOL'S

BLACK	GREY MELANGE	NAVY	RED
ROYAL BLUE	WHITE		

APPLE GREEN	ATOLL BLUE	CHOCOLATE	DARK PURPLE
GOLD	KELLY GREEN	KHAKI	ORANGE
ORCHID PINK	PALE PINK	SAND	SKY BLUE

Strick-Kragen | Verstärktes Nackenband | Vier Knöpfe Ton-in-Ton | Gerade geschnittener Bund | Gewebtes Nackenlabel | Taillierter Schnitt

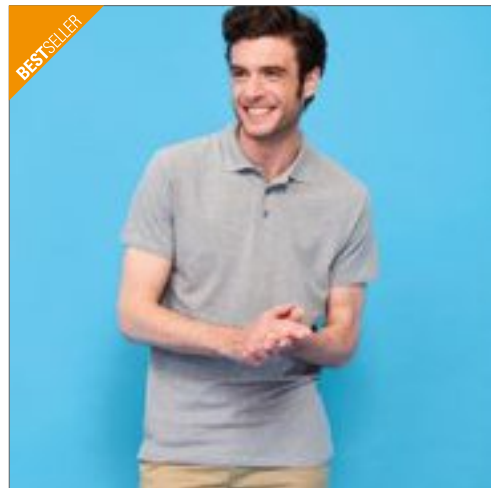

L562 | 11362 **Polo Spring II**

100% Baumwolle (Grey Melange: 85% Baumwolle / 15% Viskose), (Ash: 98% Baumwolle / 2% Viskose)
S, M, L, XL, XXL, 3XL, 4XL, 5XL
210 g/m²

SOL'S

BLACK	GREY MELANGE	NAVY	RED
ROYAL BLUE	WHITE		

APPLE GREEN	ASH (HEATHER)	ATOLL BLUE	BURGUNDY
CHOCOLATE	DARK PURPLE	GOLD	GOLF GREEN
KELLY GREEN	KHAKI	MOUSE GREY (SOLID)	ORANGE
ORCHID PINK	SAND	SKY BLUE	

Feinripp-Kragen | Verstärkte Knopfleiste mit drei farblich abgestimmten Knöpfen | Gerader Bund mit Seitenschlitzen | Seitennähte | Nackenband



BESTSELLER



STRETCH



**NEW
COLOUR**

TJ1405 | 1405

Luxury Stretch Polo

95% Baumwolle / 5% Elasthan

S, M, L, XL, XXL, 3XL, 4XL, 5XL

215 g/m²

Tee Jays

S, M, L, XL, XXL, 3XL, 4XL, 5XL

BLACK	DARK GREY (SOLID)	NAVY
WHITE		

S, M, L, XL, XXL, 3XL

AZURE	CHOCOLATE	DARK OLIVE
DEEP RED	DENIM	FLINT STONE
FOREST GREEN	INDIGO	KIT
LIGHT BLUE	MANDARIN	OLIVE
POWDER GREY	STONE	WINE

Ringgesponnene Baumwolle | Schlank geschnittenes Stretch-Polo | Flachstrick-Kragen mit Elasthan-Anteil zur besseren Stabilität | Feines Mikro-Piqué-Material | Knopfleiste mit drei farblich passenden Knöpfen | Nackenband



NEW
COLOUR

STRETCH

TJ145 | 145

**Womens Luxury
Stretch Polo**

95% Baumwolle / 5% Elasthan

S, M, L, XL, XXL, 3XL

215 g/m²

Tee Jays

AZURE	BLACK	CHOCOLATE
DARK GREY (SOLID)	DARK OLIVE	DEEP RED
DENIM	FLINT STONE	FOREST GREEN
HOT PINK	INDIGO	KIT
LIGHT BLUE	LIGHT PINK	MANDARIN
NAVY	OLIVE	POWDER GREY
ROSE	STONE	WHITE
WINE		

Ringgesponnene Baumwolle | Hochwertige Verarbeitung | 5-Knopfleiste | Feines Mikro-Piqué-Material | Femininer Schnitt



HRM501 | 501 **Men's Luxury Polo**

100% Baumwolle
S, M, L, XL, XXL, 3XL, 4XL, 5XL
180 g/m²

HRM

BLACK	DARK GREY	NAVY	RED
ROYAL BLUE	WHITE		

Ringgesponnenes, besonders feinmaschiges Piqué | Modischer, körperbetonter Schnitt | Innovative Kragenlösung | Nackenband und Seitenschlitze mit Twill-Band verstärkt | Kragen und Ärmelabschluss aus 1x1 Ripp-Strick | 3-Knopfleiste mit HRM-Detail (Ton-in-Ton) | Ersatzknopf | Labelfrei | Gewebtes Fair4All Flaglabel in der linken Seitennaht | Einlaufvorbehandelt und Anti-Pilling | Waschbar bis 60 °C | BSCI zertifizierte Produktion

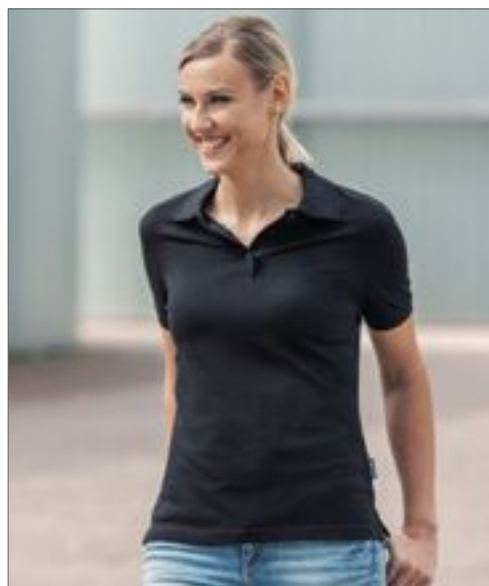

HRM601 | 601 **Women's Luxury Polo**

100% Baumwolle
XS, S, M, L, XL, XXL, 3XL, 4XL, 5XL
180 g/m²

HRM

BLACK	DARK GREY	NAVY	RED
ROYAL BLUE	WHITE		

Ringgesponnenes, besonders feinmaschiges Piqué | Modischer, körperbetonter Schnitt (leicht tailliert) | Innovative Kragenlösung | Nackenband und Seitenschlitze mit Twill-Band verstärkt | Kragen und Ärmelabschluss aus 1x1 Ripp-Strick | 3-Knopfleiste mit HRM-Detail (Ton-in-Ton) | Ersatzknopf | Labelfrei | Gewebtes Fair4All Flaglabel in der linken Seitennaht | Einlaufvorbehandelt und Anti-Pilling | Waschbar bis 60 °C | BSCI zertifizierte Produktion



KUSTOM KIT.



K449 | KK449 **Classic Fit Button Down Collar Contrast Polo Shirt**

65% Polyester / 35% Baumwolle
S (36/38), M (40), L (42), XL (44), XXL (46/48)
185 g/m²

Kustom Kit

BLACK/RED	BLACK/WHITE
NAVY/LIGHT BLUE	NAVY/WHITE

Button-Down-Kragen | Piqué-Material | Gleichfarbig versiegelter Kragen | 1x1 Ripp-Strick-Ärmelbündchen mit Kontrastpaspel | Kontrastfarbener Kragenstein innen, Nackenband und innen liegende Blende | Zwei Ersatzknöpfe



TJ1410 | 1410 **Fashion Luxury Stretch Polo**

95% Baumwolle / 5% Elasthan
S, M, L, XL, XXL, 3XL
215 g/m²

Tee Jays

BLACK	DENIM	LIGHT BLUE
WHITE		

Abknöpfbarer, abgesetzter Kragen | Shaped fit | Modische Blende | Einlaufvorbehandelt | Verlängertes Rückenteil mit Seitenschlitzen



NEW



TJ1409 | 1409 **Womens Luxury Stretch V-Neck Polo**

95% Baumwolle / 5% Elasthan
S, M, L, XL, XXL, 3XL
215 g/m²

Tee Jays

BLACK	DARK GREY (SOLID)	FLINT STONE
NAVY	ROSE	WHITE

Ringgesponnene, gekämmte Bio-Baumwolle | Mini-Piqué | Flacher Strickkragen mit Elasthan | Nackenband | V-Ausschnitt | Mini-Piqué | Doppelt sanforisiert



NEW
COLOUR STRETCH

Z566 | R-566M-0 **Men's Fitted Stretch Polo**

95% Baumwolle / 5% Elasthan (Light Oxford: 88% Baumwolle / 7% Viskose / 5% Elasthan)

S, M, L, XL, XXL, 3XL

White 210 g/m², Coloured 215 g/m²

Russell

AZURE BLUE	BLACK	BRIGHT ROYAL	BURGUNDY
CLASSIC RED	CONVOY GREY (SOLID)	FRENCH NAVY	FUCHSIA
LIGHT OXFORD (HEATHER)	LIME	SKY	WHITE

Weicher Griff | Figurnah | Farblich abgesetzte Knöpfe | Modische, schmale Kragenform | Einfarbige Schulterpaspel entlang der nach vorn gelegten Schulternaht | Kürzere Seitenschlitze in Fischgrätoptik | Zeitgemäße, länger geschnittene Ausführung



NEW
COLOUR STRETCH

Z566F | R-566F-0 **Ladies' Fitted Stretch Polo**

95% Baumwolle / 5% Elasthan (Light Oxford: 88% Baumwolle / 7% Viskose / 5% Elasthan)

XS, S, M, L, XL, XXL

White 210 g/m², Coloured 215 g/m²

Russell

AZURE BLUE	BLACK	BRIGHT ROYAL	BURGUNDY
CLASSIC RED	CONVOY GREY (SOLID)	FRENCH NAVY	FUCHSIA
LIGHT OXFORD (HEATHER)	LIME	SKY	WHITE

Figurnah | Schmalere Knopfleiste mit vier Knöpfen | Ripp-Bündchen | Zeitgemäße, länger geschnittene Ausführung | Weicher Griff | Farblich abgesetzte Knöpfe | Modische, schmale Kragenform | Einfarbige Schulterpaspel entlang der nach vorn gelegten Schulternaht | Kürzere Seitenschlitze in Fischgrätoptik



BCPU12 | PU12 **Long Sleeve Polo ID.001 / Unisex**

100% Baumwolle (Heather Grey: 90% Baumwolle / 10% Viskose)

XS, S, M, L, XL, XXL, 3XL, 4XL

180 g/m²

B&C

BLACK	BOTTLE GREEN	HEATHER GREY	NAVY
ORANGE	RED	ROYAL BLUE	WHITE

100% einlaufvorbehandelte gekämmte Ringspun-Baumwolle | Kragen aus 1x1-Rippstrick | Nackenband | Mit Futter verstärkte Knopfleiste mit 2 gleichfarbigen Knöpfen | Seitennähte | B&C Collection ist Mitglied der Fair Wear Foundation



BCPW13 | PW13 **Long Sleeve Polo ID.001 / Women**

100% Baumwolle (Heather Grey: 90% Baumwolle / 10% Viskose)

XS, S, M, L, XL, XXL, 3XL

180 g/m²

B&C

BLACK	BOTTLE GREEN	HEATHER GREY	NAVY
ORANGE	RED	ROYAL BLUE	WHITE

100% einlaufvorbehandelte gekämmte Ringspun-Baumwolle | Kragen aus 1x1-Rippstrick | Nackenband | Mit Futter verstärkte Knopfleiste mit 2 gleichfarbigen Knöpfen | Seitennähte | B&C Collection ist Mitglied der Fair Wear Foundation



Z567 | R-567M-0 **Men's Tailored Stretch Polo**

95% Baumwolle / 5% Elasthan (Light Oxford: 88% Baumwolle / 7% Viskose / 5% Elasthan)

S, M, L, XL, XXL, 3XL

White 205 g/m², Coloured 210 g/m²

Russell

BLACK	BOTTLE GREEN	BRIGHT ROYAL
BURGUNDY	CLASSIC RED	CONVOY GREY (SOLID)
FRENCH NAVY	LIGHT OXFORD (HEATHER)	WHITE

Tailliert | Feines Pique mit Wabenstruktur | Schmale Kragenform | Farblich identische Knöpfe | Rippbündchen | Einfarbige Paspel entlang der Schulternaht | Kürzere Seitenschlitze mit innenseitigem Fischgrätbändchen | weicher Griff | Labelfree: Größenetikett im Nacken (inkl. Produktnummer)

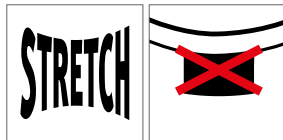

Z567F | R-567F-0 **Ladies' Tailored Stretch Polo**

95% Baumwolle / 5% Elasthan (Light Oxford: 88% Baumwolle / 7% Viskose / 5% Elasthan)

XS, S, M, L, XL, XXL

White 205 g/m², Coloured 210 g/m²

Russell

BLACK	BRIGHT ROYAL	BURGUNDY
CLASSIC RED	CONVOY GREY (SOLID)	FRENCH NAVY
LIGHT OXFORD (HEATHER)	WHITE	

Taillierte Passform | Feines Piqué mit Wabenstruktur | Schmale Kragenform | Farblich identische Knöpfe | Rippbündchen | Einfarbige Paspel entlang der Schulternaht | Kürzere Seitenschlitze mit innenseitigem Fischgrätbändchen | Weicher Griff | Label free: Größenetikett im Nacken (inkl. Produktnummer) | Schmalere Knopfleiste mit 4 Knöpfen

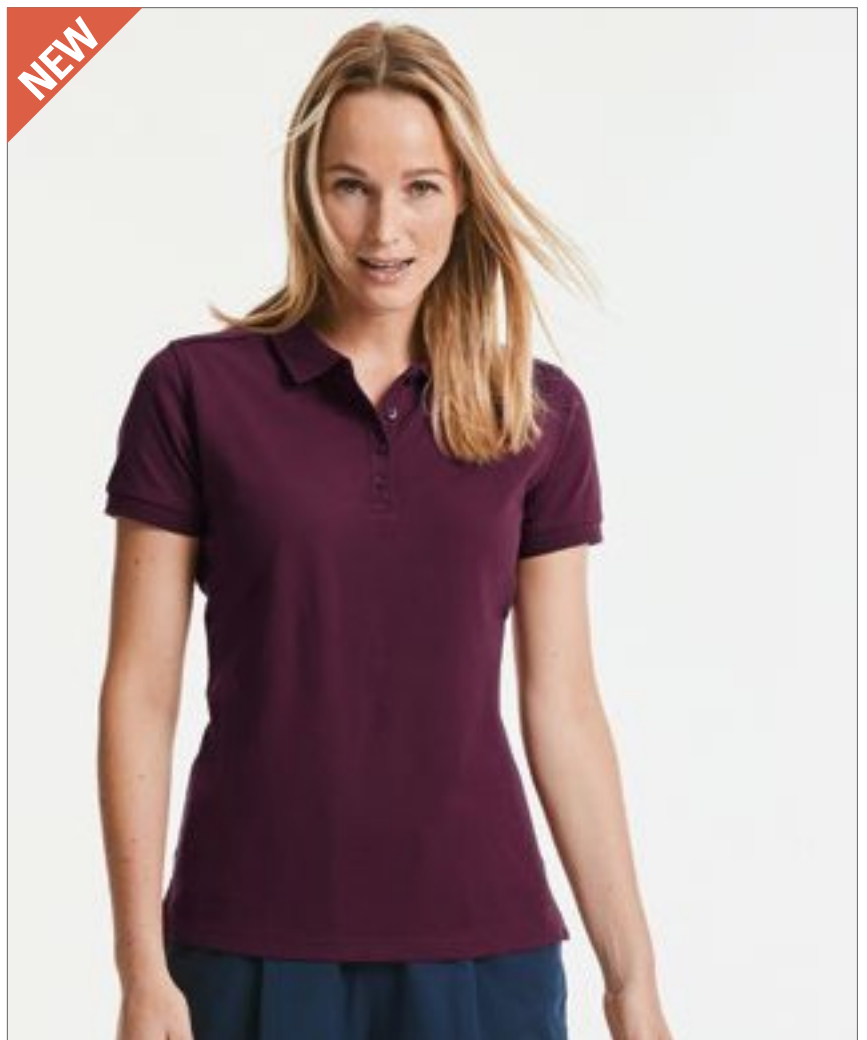

NEW
COLOUR



L02087 | 02087 **Men's Long-Sleeve Piqué Polo Shirt Perfect**

100% Baumwolle (Charcoal Melange, Heather Oxblood: 60% Baumwolle / 40% Polyester), (Grey Melange: 85% Baumwolle / 15% Viskose), (Ash: 98% Baumwolle / 2% Viskose)

S, M, L, XL, XXL, 3XL, 4XL
180 g/m²

SOL'S

APPLE GREEN	ASH (HEATHER)	BLACK	BOTTLE GREEN
CHARCOAL MELANGE	FRENCH NAVY	GREY MELANGE	HEATHER OXBLOOD
ORANGE	RED	ROYAL BLUE	WHITE

Kragen und Ärmelbündchen aus Rippstrick 1X1 | Nackenband | Seitennähte | Tear away Label

L02083 | 02083 **Women's Long-Sleeve Piqué Polo Shirt Perfect**

100% Baumwolle (Charcoal Melange, Heather Oxblood: 60% Baumwolle / 40% Polyester), (Grey Melange: 85% Baumwolle / 15% Viskose), (Ash: 98% Baumwolle / 2% Viskose)

S, M, L, XL, XXL, 3XL
180 g/m²

SOL'S

APPLE GREEN	ASH (HEATHER)	BLACK	BOTTLE GREEN
CHARCOAL MELANGE	FRENCH NAVY	GREY MELANGE	HEATHER OXBLOOD
ORANGE	RED	ROYAL BLUE	WHITE

Lange Ärmel | Knopfleiste mit 3 Knöpfen | Fitted | Nackenband innen | Herausreißbares Label



L466 | 11313 **Men's Rugbyshirt Pack**

100% Baumwolle
S, M, L, XL, XXL
280 g/m²

SOL'S

BLACK/WHITE	CARMINE RED/WHITE
DARK GREEN/WHITE	NAVY/WHITE
ROYAL BLUE/WHITE	SKY BLUE/WHITE
WHITE/WHITE	

Drei weiße Gummiknöpfe | Doppelnähte an Armabschlüssen und Saum | Seitennähte | Weißer Twillkragen | Halbgekämmte Baumwolle



Z569L | R-569L-0 **Long Sleeve Classic Cotton Polo**

100% Baumwolle
XS, S, M, L, XL, XXL
White 195 g/m², Coloured 200 g/m²

Russell

XS, S, M, L, XL, XXL	
FRENCH NAVY	WHITE
S, M, L, XL, XXL	
BLACK	CLASSIC RED

Gekämmte, ringgesponnene Baumwolle | Doppelnäht am Bund | Flachstrick-Kragen | Nackenband | Ersatzknopf in der Naht | Piqué-Material | Einfach gerippte Bündchen | Verstärkte Schulternaht | Seitenschlitze | 2-Knopfleiste mit farblich abgestimmten Knöpfen



Z260 | R-260M-0 **Authentic Melange Sweat**

75% Baumwolle / 21% Polyester / 4% Viskose (Carbon Melange: 77% Baumwolle / 23% Polyester), Oberstoff: 100% Baumwolle
XS, S, M, L, XL, XXL, 3XL
280 g/m²

Russell

BRICK RED MELANGE	BURGUNDY MELANGE	CARBON MELANGE
CHARCOAL MELANGE	INDIGO MELANGE	OCEAN MELANGE

Gekämmte, ringgesponnene Baumwolle | Gerader Schnitt für ein zeitgemäßes Erscheinungsbild | Halbmond im Nackenbereich | Größenetikett im Nacken | Modischer V-Einsatz mit dekorativer Naht am Kragen | Nackenband | Modisch vorverlegte Schulternaht | Seitennähte | Elasthan im Bund und an den Ärmelbündchen

HENBURY



W720 | H720 Men`s Lightweight V-Neck Jumper

50% Baumwolle / 50% Polyacryl
XXS, XS, S, M, L, XL, XXL, 3XL, 4XL

Henbury



Feine Oberflächenstruktur | Abgepasste Details an Ärmeln und Ausschnitt | 1x1 Ripp | Set-In Ärmel

W721 | H721 Ladies` Lightweight V Neck Jumper

50% Baumwolle / 50% Polyacryl
XXS, XS, S, M, L, XL, XXL, 3XL, 4XL

Henbury



Feine Oberflächenstruktur | Strick-Bündchen | Set-In Ärmel | Abgepasste Details an Ärmeln und Ausschnitt



HENBURY



W722 | H722

Men's Lightweight V-Neck Cardigan

50% Baumwolle / 50% Polyacryl
XS, S, M, L, XL, XXL, 3XL, 4XL

Henbury

BLACK GREY MARL NAVY

Feine Oberflächenstruktur | Hornknöpfe farblich abgestimmt | 1x1 Ripp-Kragen | Set-In Ärmel



HENBURY



W726 | H726

Ladies' Lightweight V-Neck Short Cardigan

50% Baumwolle / 50% Polyacryl
XXS, XS, S, M, L, XL, XXL, 3XL, 4XL

Henbury

BLACK NAVY SLATE GREY MARL

12-Gauge-Feinstrick | Abgepasste Details an Ärmeln und Ausschnitt | Einfarbige Perlglanzknöpfe | Eingepasste Ärmel | 1x1 Ripp an Ausschnitt, Saum und Bündchen | Passt zu Herren W720, W724, W725 und Damen W721

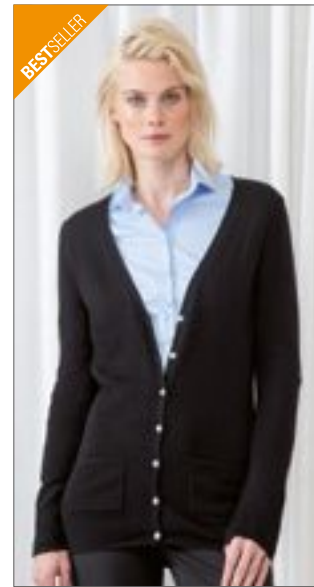

HENBURY



W723 | H723

Ladies' Lightweight V-Neck Cardigan

50% Baumwolle / 50% Polyacryl
XXS, XS, S, M, L, XL, XXL, 3XL, 4XL

Henbury

BLACK BURGUNDY GREY MARL
NAVY PURPLE ROYAL

Feine Oberflächenstruktur | Perlmutterknöpfe | Strick-Bündchen | Set-In-Ärmel | Zwei Taschen



HENBURY

W716 | H716

Men's Knitted Short Sleeved Polo

50% Baumwolle / 50% Polyacryl
XS, S, M, L, XL, XXL

Henbury

BLACK GREY MARL NAVY

Feinstrickpullover mit Polo-Ausschnitt, 12 Gauge | Abgepasste kurze Ärmel mit Ripp-Detail an den Ärmeln und am Saum | Flachstrick-Kragen und 3-Knopf-Leiste mit passend eingefärbten Knöpfen mit Perlmutteroptik | Herausnehmbares Henbury Nacken-Label



HENBURY



W724 | H724

Men's Lightweight Sleeveless V-Neck Jumper

50% Baumwolle / 50% Polyacryl
S, M, L, XL, XXL, 3XL, 4XL

Henbury

BLACK NAVY

Feinstrick | Ärmellos | 1x1 Ripp



HENBURY



W725 | H725

Men's Lightweight Crew Neck Jumper

50% Baumwolle / 50% Polyacryl
S, M, L, XL, XXL, 3XL, 4XL

Henbury

BLACK GREY MARL NAVY

Feinstrick Pullover | 1x1 Ripp | Set-In Ärmel



HENBURY



W730 | H730

Lambswool V-Neck Jumper

100% Wolle
S, M, L, XL, XXL

Henbury

BLACK CHARCOAL NAVY

100% Lammwolle (10er Teilung) | 1x1 Ripp-Strick-Säume | Ripp-Strick-Nackenband und -Armabschlüsse | Waschmaschinengeeignet | Wollsiegel



HENBURY



W735 | H735

Crew Neck Lambswool Jumper

100% Wolle
S, M, L, XL, XXL

Henbury

BLACK NAVY

100% Lammwolle (10er Teilung) | 1x1 Ripp-Strick-Säume | Ripp-Strick-Nackenband und -Armabschlüsse | Wollsiegel | Waschmaschinengeeignet



HENBURY



W762 | H762

Ladies' Cashmere Touch Acrylic Crew Neck Cardigan

100% Polyacryl
XXS, XS, S, M, L, XL, XXL, 3XL

Henbury

BLACK NAVY

Acrylgarn mit Kaschmirgefühl | 12-Gauge-Feinstrick | Abgepasste Details an Ärmeln und Ausschnitt | Eingepasste Ärmel | 1x1 Ripp an Bündchen | Knöpfe Ton-in-Ton



SOL'S
the fair spirit

L01710 | 01710

Glory Men Sweater

70% Viskose / 30% Polyamid
S, M, L, XL, XXL, 3XL

SOL'S

BLACK CHARCOAL MELANGE FRENCH NAVY
GREY MELANGE OXBLOOD ULTRAMARINE

Fitted cut | 1x1 Elasthan | Ripp an Saum und Ärmeln

L01711 | 01711

Glory Women Sweater

70% Viskose / 30% Polyamid
XS, S, M, L, XL, XXL

SOL'S

BLACK CHARCOAL MELANGE FRENCH NAVY
GREY MELANGE OXBLOOD ULTRAMARINE

Fitted cut | 1x1 Elasthan | Ripp an Saum und Ärmeln



SOL'S
the fair spirit

L01712 | 01712

Ginger Man Sweater

70% Viskose / 30% Polyamid
S, M, L, XL, XXL, 3XL

SOL'S

BLACK CHARCOAL MELANGE FRENCH NAVY
GREY MELANGE OXBLOOD ULTRAMARINE

Fitted cut | 1x1 Elasthan | Ripp an Saum und Ärmeln



SOL'S
the fair spirit



SOL'S
the fair spirit



SOL'S
the fair spirit

L01713 | 01713

**Ginger Women
Sweater**

70% Viskose / 30% Polyamid
XS, S, M, L, XL, XXL

SOL'S

BLACK	CHARCOAL MELANGE	FRENCH NAVY
GREY MELANGE	OXBLOOD	ULTRAMARINE

Fitted cut | 1x1 Elasthan | Ripp an Saum und Ärmeln

L01715 | 01715

Griffith Sweater

70% Viskose / 30% Polyamid
S, M, L, XL, XXL, 3XL

SOL'S

BLACK	CHARCOAL MELANGE	FRENCH NAVY
GREY MELANGE		

Fitted cut | Ton-in-Ton Strickknopfleiste | 1x1 Elasthan
| Ripp an Saum und Ärmeln

L01716 | 01716

Griffin Sweater

70% Viskose / 30% Polyamid
XS, S, M, L, XL, XXL

SOL'S

BLACK	CHARCOAL MELANGE	FRENCH NAVY
GREY MELANGE		

Fitted cut | Ton-in-Ton Strickknopfleiste | 1x1 Elasthan
| Ripp an Saum und Ärmeln



SOL'S
the fair spirit

L411 | 90010

Women's V Neck Sweater Galaxy

49% Baumwolle / 49% Polyacryl / 2% Polyamid
XS, S, M, L, XL, XXL

SOL'S

BLACK	MEDIUM GREY (SOLID)	NAVY	RED
-------	---------------------	------	-----

Angesetzte Ärmel | Klassischer Stil | Ripp-Strick an Kragen und Ärmelbündchen
| Tailliert geschnitten

L410 | 90000

Men's V Neck Sweater Galaxy

49% Baumwolle / 49% Polyacryl / 2% Polyamid
S, M, L, XL, XXL, 3XL

SOL'S

BLACK	MEDIUM GREY (SOLID)	NAVY	RED
-------	---------------------	------	-----

Angesetzte Ärmel | Klassischer Stil | Ripp-Strick an Kragen und Ärmelbündchen



SOL'S
the fair spirit



SOL'S
the fair spirit

L418 | 90011 **Golden Men V-Neck Knitted Cardigan**

49% Baumwolle / 49% Polyacryl / 2% Polyamid
S, M, L, XL, XXL, 3XL

SOL'S



Strick-Cardigan im klassischen Stil | Angesetzte Ärmel | Elasthan-Ripp-Strick-Bündchen an Ärmeln und Saum für Formbeständigkeit | Gleichfarbige Strick-Knopfleiste | Modischer Armausschnitt | Ersatzknopf an der Innenseite des Saums | Schmal geschnitten

L419 | 90012 **Golden Women V-Neck Knitted Cardigan**

49% Baumwolle / 49% Polyacryl / 2% Polyamid
S, M, L, XL, XXL

SOL'S



Strick-Cardigan in klassischem Stil | Angesetzte Ärmel | Elasthan-Ripp-Strick-Bündchen an Ärmeln und Saum für Formbeständigkeit | Gleichfarbige Strick-Knopfleiste | Modischer Armausschnitt | Ersatzknopf an der Innenseite des Saums | Schmal geschnitten



RUSSELL COLLECTION
russell



Z710 | R-710M-0 **Men's V-Neck Knitted Pullover**

50% Baumwolle / 50% Polyacryl
XXS, XS, S, M, L, XL, XXL, 3XL, 4XL
275 g/m²

Russell Collection



Pflegeleichtes CottonBlend™ Material, das die leichten, kühlenden Trageeigenschaften von Baumwolle mit der Weichheit, Wärme und Unempfindlichkeit von Polyacryl verbindet | Elasthan im Bund und an den Ärmelbündchen hält die Form und sorgt für einen gepflegten Look | Zeitgemäßer Schnitt | In weitem Größenspektrum verfügbar | Waschbar bis 40 °C



RUSSELL COLLECTION
russell



Z710F | R-710F-0 **Ladies' V-Neck Knitted Pullover**

50% Baumwolle / 50% Polyacryl
XXS, XS, S, M, L, XL, XXL, 3XL, 4XL
275 g/m²

Russell Collection



Cotton Blend™ | Pflegeleichtes CottonBlend™ Material, das die leichten Trageeigenschaften von Baumwolle mit der Weichheit, Wärme und Unempfindlichkeit von Polyacryl verbindet | Elasthan im Bund und an den Ärmelbündchen | In weitem Größenspektrum verfügbar



RUSSELL COLLECTION
russell



Z719M | R-719M **Men's V-Neck Sleeveless Knitted Cardigan**

50% Baumwolle / 50% Polyacryl
XXS, XS, S, M, L, XL, XXL, 3XL, 4XL
275 g/m²

Russell Collection



Klassische Passform | Modernes Design | Ärmellose Strickjacke mit V-Ausschnitt | Elasthan im Bund und am gerippten Armloch hält die Form und sorgt für einen gepflegten Look | Edle durchgehende Knopfleiste mit Beleg auf der Innenseite und farblich identischen Knöpfen | Fully fashioned (in Form gestrickt) | Schnell trocknend und pflegeleicht



RUSSELL SINCE 1902
COLLECTION



Z715F | R-715F-0 **Ladies' V-Neck Knitted Cardigan**

50% Baumwolle / 50% Polyacryl
XXS, XS, S, M, L, XL, XXL, 3XL, 4XL
275 g/m²

Russell Collection



Cotton Blend™ | Pflegeleichtes CottonBlend™ Material, das die leichten Trageigenschaften von Baumwolle mit der Weichheit, Wärme und Unempfindlichkeit von Polyacryl verbindet | Elasthan im Bund und an den Ärmelbündchen hält die Form und sorgt für einen gepflegten Look | Zeitgemässer Schnitt mit farblich abgestimmten Knöpfen | Ersatzknopf



RUSSELL SINCE 1902
COLLECTION



Z715M | R-715M-0 **Men's V-Neck Knitted Cardigan**

50% Baumwolle / 50% Polyacryl
XXS, XS, S, M, L, XL, XXL, 3XL, 4XL
275 g/m²

Russell Collection



Klassische Passform | Modernes Design | Langärmelige Strickjacke mit V-Ausschnitt | Elasthan im Bund und an den Ärmelbündchen hält die Form und sorgt für einen gepflegten Look | Edle durchgehende Knopfleiste mit Beleg auf der Innenseite und farblich identischen Knöpfen | Fully fashioned (in Form gestrickt) | Schnell trocknend und pflegeleicht



RUSSELL SINCE 1902
COLLECTION



Z716 | R-716M-0 **V-Neck Sleeveless Knitted Pullover**

50% Baumwolle / 50% Polyacryl
XXS, XS, S, M, L, XL, XXL, 3XL, 4XL
275 g/m²

Russell Collection



Cotton Blend™ | Dieser klassische, pflegeleichte Pullunder mit V-Ausschnitt überzeugt durch seinen schicken Schnitt | Elasthan im Bund und an den Armausschnitten hält die Form und sorgt für einen gepflegten Look | Zeitgemässer Schnitt | In weitem Größenspektrum verfügbar | Waschbar bis 40 °C und trocknergeeignet | Schnell trocknend und pflegeleicht



RUSSELL SINCE 1902
COLLECTION



Z717F | R-717F **Ladies' Crew Neck Knitted Pullover**

50% Baumwolle / 50% Polyacryl
XXS, XS, S, M, L, XL, XXL, 3XL, 4XL
275 g/m²

Russell Collection



Klassische Passform | Modernes Design | Langärmeliger Pullover mit Rundhalsausschnitt | Elasthan im Bund und an den Ärmelbündchen hält die Form und sorgt für einen gepflegten Look | Fully fashioned (in Form gestrickt) | Schnell trocknend und pflegeleicht



RUSSELL SINCE 1902
COLLECTION



Z717M | R-717M **Men's Crew Neck Knitted Pullover**

50% Baumwolle / 50% Polyacryl
XXS, XS, S, M, L, XL, XXL, 3XL, 4XL
275 g/m²

Russell Collection



Klassische Passform | Modernes Design | Langärmeliger Pullover mit Rundhalsausschnitt | Elasthan im Bund und an den Ärmelbündchen hält die Form und sorgt für einen gepflegten Look | Fully fashioned (in Form gestrickt) | Schnell trocknend und pflegeleicht



Z040F | R-040F-0 **Ladies' Smart Softshell Jacket**

100% Polyester
XS, S, M, L, XL, XXL, 3XL
315 g/m²

Russell



Gestricktes Softshell-Material | Schutz gegen Wind und Kälte, hohe Atmungsaktivität | Wasserabweisende Du Pont™ Teflon® DWR-Beschichtung | Verschweißtes Microfleece-Innenfutter | Zwei Reißverschluss-Taschen | Verlängertes Rückenteil, Nackenband | Eingefasste Innennähte am Reißverschluss | Innenseitige Kopfhörerführung

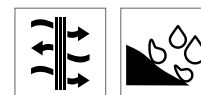

Z040M | R-040M-0 **Men's Smart Softshell Jacket**

100% Polyester
XS, S, M, L, XL, XXL, 3XL
315 g/m²

Russell



Gestricktes Softshell-Material | Schutz gegen Wind und Kälte, hohe Atmungsaktivität | Wasserabweisende Du Pont™ Teflon® DWR-Beschichtung | Verschweißtes Microfleece-Innenfutter | Zwei Reißverschluss-Taschen | Verlängertes Rückenteil, Nackenband | Eingefasste Innennähte am Reißverschluss | Innenseitige Kopfhörerführung



RG297 | TRW297 **Dover Jacket**

100% Polyester
XXS, XS, S, M, L, XL, XXL, 3XL, 4XL, 5XL
195 g/m²

Regatta Professional



Integrierte Kapuze | Wasserdichtes Hydrafort 5.000-Polyester | Winddicht | Verschweißte Nähte | Futter aus 220er Symmetry-Fleece | Gefütterter Kragen | Verdeckter Reißverschluss im Futter | Thermoguard-Kälteschutz



RG298 | TRW298 **Women's Dover Jacket**

100% Polyester
34 (8), 36 (10), 38 (12), 40 (14), 42 (16), 44 (18), 46 (20)
195 g/m²

Regatta Professional



Wasserdichtes Hydrafort 5000 Polyestergewebe mit verschweißten Nähten | 210 Symmetry Fleece mit Antipilling-Ausstattung | Fleecegefütterter Kragen | Versteckte Kapuze | Zwei tiefe Taschen mit Reißverschlüssen | Sicherheitstasche innen | Verdeckter Reißverschluss-Veredelungszugang im Futter | Thermoguard-Kälteschutz-Ausstattung



RG441 | TRA441 **Tyler Jacket**

100% Polyester
S, M, L, XL, XXL, 3XL
85 g/m²

Regatta Professional

BLACK DARK KHAKI NAVY

Gestepptes, wasserabweisendes Mikro-Popelin-Gewebe | Thermo-Guard-Kälteschutz-Ausstattung | Polyester-Taftfutter | Zwei aufgesetzte Taschen mit warmem Innenfutter zum Händewärmen | Rückenbelüftung mit Druckknopf | Veredelungszugang per Reißverschluss an der Seitennaht | Isolierung: 160 g/m²



RG442 | TRA442 **Tarah Jacket**

100% Polyester
36 (10), 38 (12), 40 (14), 42 (16), 44 (18), 46 (20)
85 g/m²

Regatta Professional

BLACK NAVY

Gestepptes, wasserabweisendes Mikro-Popelin-Gewebe | Thermo-Guard-Kälteschutz-Ausstattung | Polyester-Taftfutter | Zwei aufgesetzte Taschen mit warmem Innenfutter zum Händewärmen | Rückenbelüftung mit Druckknopf | Veredelungszugang per Reißverschluss an der Seitennaht | Isolierung: 160 g/m²



JN1087 | JN1087 **Ladies' Softshell Jacket**

96% Polyester / 4% Elasthan
S, M, L, XL, XXL
360 g/m²

James+Nicholson

DARK-MELANGE LIGHT MELANGE

Klassische Softshell-Jacke in Melange-Optik | 3-lagiges Funktionsmaterial mit TPU-Membran | Winddicht, atmungsaktiv und wasserabweisend (5.000 mm Wassersäule) | Nähte nicht versiegelt | Innenseite aus Microfleece in Waffelstruktur | Zwei Seitentaschen mit Reißverschluss | Leicht tailliert



JN1088 | JN1088 **Men's Softshell Jacket**

96% Polyester / 4% Elasthan
S, M, L, XL, XXL, 3XL
360 g/m²

James+Nicholson

DARK-MELANGE LIGHT MELANGE

Klassische Softshell-Jacke in Melange-Optik | 3-lagiges Funktionsmaterial mit TPU-Membran | Winddicht, atmungsaktiv und wasserabweisend (5.000 mm Wassersäule) | Nähte nicht versiegelt | Innenseite aus Microfleece in Waffelstruktur | Zwei Seitentaschen mit Reißverschluss



RY1103 | CO1103 **Elbrus Sweat-Jacket**

50% Polyester / 50% Baumwolle
S, M, L, XL, XXL
290 g/m²

Roly

BLACK 02 DENIM BLUE 86 NAVY BLUE 55 RED 60

Innen angeraut | Sweatjacke mit Asia-Kragen | Verstärktes Nackenband | Durchgehender Reißverschluss | Seitentaschen | 1x1 Rippstrick am Ärmelbündchen und Saum | Herausreißbares Label



ELEVATE

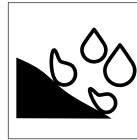

EL39305 | 39305 Scotia Light Down Jacket

100% Nylon, Futter: 90% Daunen / 10% Federn
XS, S, M, L, XL, XXL, 3XL

Elevate

ANTHRACITE (SOLID)	BLACK	BLUE
NAVY	RED	STEEL GREY

Leichte Daunenjacke | Daunendichter Stoff | Windschutz innen mit Kinnschutz | Ärmeltasche mit Reißverschluss | Brusttasche mit Reißverschluss | Elastische Bündchen und Bund | Reißverschluss mit Kontrastband | Easy Grip Reißverschluss Puller (inkl. einem zweiten Set in anthrazit) | Aufhängeschlaufe | Obermaterial 100% Nylon mit wasserabweisender Dull Cire Beschichtung, 20D | Hochwertiges Futter aus 90% Daune und 10% Federn | 115g/m²



ELEVATE



EL39306 | 39306 Scotia Light Down Ladies Jacket

100% Nylon, Futter: 90% Daunen / 10% Federn
XS, S, M, L, XL, XXL

Elevate

ANTHRACITE (SOLID)	BLACK	BLUE
NAVY	ORANGE	RED
STEEL GREY		

Daunendichter Stoff | Windschutz innen mit Kinnschutz | tailierte Passform | Ärmeltasche mit Reißverschluss | Elastische Bündchen und Bund | Reißverschluss mit Kontrastband | Easy Grip Reißverschluss Puller (inkl. einem zweiten Set in anthrazit) | Aufhängeschlaufe | Obermaterial 100% Nylon mit wasserabweisender Dull Cire Beschichtung, 20D | Hochwertiges Futter aus 90% Daune und 10% Federn | 115g/m²



So DENIM
by AMMO



STRETCH

SD020 | SD020 **Adam Slim Chino**

98% Baumwolle / 2% Elasthan
28, 30, 32, 34, 36, 38, 40 / Länge: 31 (normal), 33 (lang)
290 g/m² So Denim

BLACK NAVY SLATE
STONE

Slim Fit | Stretch-Twill mit gepeachter Oberfläche | Schräge Fronttaschen | Paspeltaschen hinten | Gürtelschlaufen aus identischem Material | Knopf auf Hüfthöhe und Hosenschlitz mit YKK-Reißverschluss



So DENIM
by AMMO



STRETCH

SD025 | SD025 **Lily Skinny Chino**

98% Baumwolle / 2% Elasthan
6 (34), 8 (36), 10 (38), 12 (40), 14 (42), 16 (44), 18 (46) / Länge: 30 (normal), 32 (lang)
290 g/m² So Denim

BLACK NAVY SLATE
STONE

Skinny Fit | Stretch-Twill | Schräge Fronttaschen | Paspeltaschen hinten mit Knopfverschluss | Gürtelschlaufen aus identischem Material | Knopf auf Hüfthöhe und Hosenschlitz mit YKK-Reißverschluss



HENBURY



STRETCH

W650 | H650 **Men's Stretch Chino with Flex Waistband**

98% Baumwolle / 2% Elasthan
Bundweite: 30, 32, 34, 36, 38, 40 Inch; Länge: 32, 34 Inch / Bundweite: 42, 44 Inch; Länge: 36 Inch (ungesäumt)
225 g/m² Henbury

BLACK NAVY SLATE
STONE

Slim-Fit-Chino für Herren mit zusätzlichem Stretch und neuem Flex-Bund für zusätzlichen Komfort | Mit YKK-Front-Reißverschluss | Gürtelschlaufen | Schräge Seitentaschen | Zwei einzelne Paspelgesäßtaschen | Rückenabnäher für eine bessere Passform | Farblich passend eingefärbte Knöpfe



HENBURY



STRETCH

W651 | H651 **Ladies' Stretch Chino**

98% Baumwolle / 2% Elasthan
08 (XS), 10 (S), 12 (M), 14 (L), 16 (XL), 18 (XXL), 20 (3XL), 22 (4XL) / Länge: 32
225 g/m² Henbury

BLACK NAVY SLATE
STONE

Slim-Fit-Chino für Damen mit zusätzlichem Stretch und neuem Flex-Bund für zusätzlichen Komfort | Mit YKK-Front-Reißverschluss | Gürtelschlaufen | Schräge Seitentaschen | Zwei einzelne Paspelgesäßtaschen | Rückenabnäher für eine bessere Passform | Farblich passend eingefärbte Knöpfe



promodoro

E8100 | 8100 **Business-Socks (5 Pair Pack)**

79% Baumwolle / 16% Polyamid / 5% Elasthan
35/38, 39/42, 43/45, 46/48 Promodoro

BLACK

Business-Socke | Single Jersey | 79% gekämmte Baumwolle / 16% Polyamid / 5% Elasthan | 5er Pack

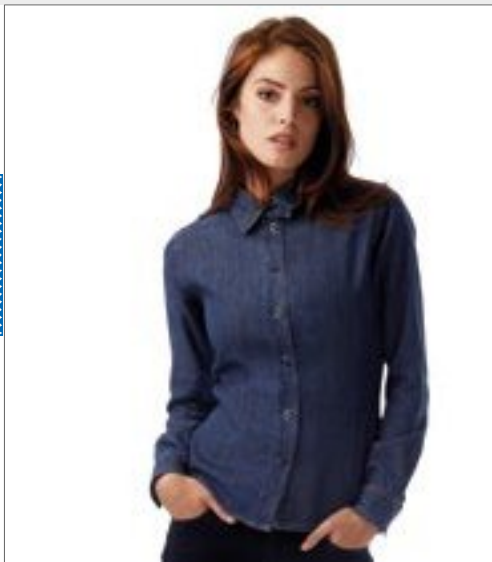

BCSWD86 | SWD86 **Bluse DNM Vision / Women**

100% Baumwolle
XS, S, M, L, XL, XXL

B&C

DEEP BLUE DENIM

Langarm mit Zwei-Knopf-Manschette | Abnäher an Büste und Rückenteil für weibliche Silhouette | Femininer Kragen mit größerer Lasche am ersten Knopf, Mini-Aufnäher aus linksseitig verarbeitetem Denim zur Unterstreichung des DNM RAW-Look | Kragen hinten zusammengesetzt aus zwei Teilen für Vintage-Look | Farblich abgestimmte Knöpfe | Knopfleiste mit farblich abgestimmtem Zickzack-Stich für DNM RAW-Look | Zusatzknopf aus Antik-Messing auf der linken Stulpe verleiht der Bluse ihren individuellen Look | Dekorative, zweifach gesteppte Passe vorne an Schulter | Zwickel am seitlichen Blusensaum [aus linksseitig verarbeitetem Denim] | Abgerundeter Saum unten | B&C Collection ist Mitglied der Fair Wear Foundation



BCSMD85 | SMD85 **Hemd DNM Vision / Men**

100% Baumwolle
S, M, L, XL, XXL

B&C

DEEP BLUE DENIM

Denim 100 % Baumwolle (garment wash) | Gerader Schnitt | Cutaway-Kragen | Farblich abgestimmte, dekorative Linien im Mehrfachstich hinten am Kragen | Farblich abgestimmte Knöpfe | Halb verdeckte Knopfleiste als modisches Detail | Langarm: Nutzen Sie für den noch lässigeren Look die Laschen um die hochgekrempelten Ärmel zu befestigen | Zusatzknopf aus Antik-Messing auf der linken Stulpe verleiht dem Hemd seinen individuellen Look | Dekorative dreifach gesteppte Passe auf Brust und Rücken | Letztes Knopfloch quer | Seitliche Verstärkung aus linksseitig verarbeitetem Denim am Saum | Abgerundeter Saum unten | B&C Collection ist Mitglied der Fair Wear Foundation



TJ4010 | 4010 **Urban Oxford Shirt**

100% Baumwolle
S, M, L, XL, XXL, 3XL
166 g/m²

Tee Jays

BLACK NAVY

Lockere Passform | Button-Under-Kragen | Kragen und Bündchen nahtgeschweißt | Rückenpasse



L02763 | 02763 **Men's Shirt Burma**

100% Baumwolle
S, M, L, XL, XXL, 3XL
110 g/m²

SOL'S

CHESTNUT DARK BLUE WHITE

Gerader Schnitt | Zwei Brusttaschen mit geknöpften Klappen | Ein Knopf am rechten Ärmelbündchen | Aufschlag im Kapuzinerstil mit Knöpfen | Knopfleiste mit sieben Knöpfen | Lasche zum Verstellen der Ärmellänge



L02764 | 02764 **Women's Shirt Burma**

100% Baumwolle
XS, S, M, L, XL, XXL
110 g/m²

SOL'S

CHESTNUT DARK BLUE WHITE

Fitted | Abnäher an Brust und Rücken | Zwei Brusttaschen mit Klappe | Knopfleiste mit sieben Knöpfen | Ein Knopf am rechten Ärmelbündchen | Aufschlag im Kapuzinerstil mit Knöpfen | Lasche zum Verstellen der Ärmellänge



TEE JAYS



TJ4003 | 4003 **Womens Casual Twill Shirt**

100% Baumwolle
XS, S, M, L, XL, XXL, 3XL
166 g/m²

Tee Jays

INDIGO

Leicht taillierte Passform | Button-Down-Kragen | Kragen und Bündchen nahtgeschweißt | Rückenpasse mit Kellerfalte | Aufhänger innen | Abgerundeter Saum



TEE JAYS



TJ4002 | 4002 **Casual Twill Shirt**

100% Baumwolle
S, M, L, XL, XXL, 3XL, 4XL
166 g/m²

Tee Jays

INDIGO

Leicht taillierte Passform | Button-Down-Kragen | Kragen und Bündchen nahtgeschweißt | Rückenpasse mit Kellerfalte | Aufhänger innen | Abgerundeter Saum



Neutral.
Certified Responsibility™

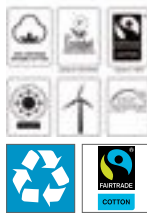

NE67001 | 067001 **Mens Twill Shirt**

80% Baumwolle / 20% Polyester
S, M, L, XL, XXL, 3XL
210 g/m²

Neutral

BLACK BOTTLE GREEN NAVY

Fairtrade-zertifizierte Baumwolle | Bio-Baumwolle | Körperbindung | 20 % Recycling-Polyester für verbesserte Haltbarkeit | Knöpfe aus gepresster Baumwolle hergestellt



SOL'S
the fair spirit

L02100 | 02100 **Men's Denim Shirt Barry**

100% Baumwolle
S, M, L, XL, XXL, 3XL
White, Coloured 170 g/m²

SOL'S

DENIM BRUT

Raw Denim | Klassischer Schnitt | Geknöpfter Kragen | Knopfleiste mit sieben Knöpfen | Aufschlag im Kapuzinerstil mit Knöpfen | Abgerundete Manschetten mit einem Knopf | Eine Brusttasche



SOL'S
the fair spirit

L02101 | 02101 **Women's Denim Shirt Barry**

100% Baumwolle
XS, S, M, L, XL, XXL
White, Coloured 170 g/m²

SOL'S

DENIM BRUT

Raw Denim | Fitted | Abnäher an Brust und Rücken | Klassischer Kragen | Knopfleiste mit sieben Knöpfen | Aufschlag im Kapuzinerstil mit Knöpfen | Abgerundete Manschetten mit einem Knopf | Eine Brusttasche

BUSINESS CASUAL (HEMDEN & BLUSEN)



SOL'S
the fair spirit



L640 | 16080 **Twillhemd Brooklyn**

100% Baumwolle
S, M, L, XL, XXL, 3XL, 4XL
140 g/m²

SOL'S

BEIGE	BLACK	FRENCH NAVY	ROYAL BLUE
WHITE			

Klassischer Kragen mit zwei Knöpfen | Brusttasche links | Sieben farblich abgestimmte Knöpfe | Zwei Ersatzknöpfe innen | Angerauter Baumwoll-Twill



SOL'S
the fair spirit



L645 | 16090 **Twillhemd Bel-Air**

100% Baumwolle
S, M, L, XL, XXL, 3XL, 4XL
165 g/m²

SOL'S

BEIGE	BLACK	BOTTLE GREEN	FRENCH NAVY
WHITE			

Zwei Ersatzknöpfe innen | Klassisch sportlicher Stil | Klassischer Kragen mit zwei Knöpfen | Brusttasche links | Knopfleiste mit sieben farblich abgestimmten Knöpfen | Gewebtes Etikett | Manschetten mit zwei verstellbaren Knöpfen und einem Knopf am Ärmelschlitz | Angerauter Baumwoll-Twill



KUSTOM KIT.



K184 | KK184 **Slim Fit Workwear Oxford Shirt Long Sleeve**

70% Baumwolle / 30% Polyester
36 (14), 37 (S/14H), 38 (15), 39/40 (M/15H), 41 (16), 42 (L/16H), 43 (17), 44 (XL/17H), 45/46 (18)
135 g/m²

Kustom Kit

BLACK	LIGHT BLUE	NAVY
WHITE		

Angeschnittener Stehkragen | Button-Down-Kragen | Manschetten mit Knopfleiste und zwei Knöpfen | Doppelt eingeschlagene Seiten und Seitennaht (Doppelnah) | Brusttasche links | Passe und Armausschnitte mit einfacher Naht | Schoß-Saum | Abnäher am Rücken | Ersatzknopf | Slim fit | Waschbar bis 50 °C



KUSTOM KIT.



K183 | KK183 **Slim Fit Workwear Oxford Shirt Short Sleeve**

70% Baumwolle / 30% Polyester
36 (14), 37 (S/14H), 38 (15), 39/40 (M/15H), 41 (16), 42 (L/16H), 43 (17), 44 (XL/17H), 45/46 (18)
135 g/m²

Kustom Kit

LIGHT BLUE	WHITE
------------	-------

Schmal geschnittenes, kurzärmeliges Oxford-Herrenhemd | Nahtgeschweißter Stehkragen mit Knopfleiste | Knopfleiste mit sieben Knöpfen | Rückenpasse | Abgerundeter Saum | Abgenähte Rückenbahn | Einfache Nähte um Armausschnitte | Doppelt gesteppte Ärmel und Seitennähte | Aufgesetzte Tasche mit abgeschrägten Ecken links neben der Brust | Ersatzknöpfe in Pflegeetikett eingenäht | Gewebtes Kustom Kit®-Halsetikett



KUSTOM KIT.



K360 | KK360 **Women's Tailored Fit Workwear Oxford Shirt Short Sleeve**

70% Baumwolle / 30% Polyester
34 (XS/8), 36 (S/10), 38 (M/12), 40 (L/14), 42 (XL/16), 44 (XXL/18), 46 (3XL/20), 48 (4XL/22), 50 (5XL/24), 52 (6XL/26), 54 (7XL/28)
135 g/m²

Kustom Kit

BLACK	FRENCH NAVY	ITALIAN BLUE
LIGHT BLUE	RED	WHITE

Damen-Oxfordbluse im zeitlosem Schnitt | Leicht tailliert | Verstärkter Kragen | Ohne Rückenfallen | Zwei Abnäher vorne und hinten | Abgerundeter Saum | Rückenpasse | Ersatzknopf | Waschbar bis 50 °C



SD040 | SD040 **Jack Denim Shirt**

100% Baumwolle
S, M, L, XL, XXL

So Denim



Atlasbindung | Gedrehter Saum mit einfacher Naht | Hervorgehobene Doppelnähte an Seite, Arm und Bund | Hervorgehobene Einfachnaht an Armausschnitt, Kragen und vorderer Knopfleiste | 2-Knopfleiste am Bund | Knopfleiste mittig vorne | Moderner schmaler Kragen | Lange Ärmel | Passe hinten | Keine Taschen sorgen für größtmöglichen Verzierungsbereich



SD045 | SD045 **Lucy Denim Shirt**

100% Baumwolle
XS, S, M, L, XL

So Denim



Atlasbindung | Gedrehter Saum mit einfacher Naht | Hervorgehobene Doppelnähte an Seite, Arm und Bund | Hervorgehobene Einfachnaht an Armausschnitt, Kragen und vorderer Knopfleiste | 2-Knopfleiste am Bund | Knopfleiste mittig vorne | Moderner schmaler Kragen | Lange Ärmel | Passe hinten | Keine Taschen sorgen für größtmöglichen Verzierungsbereich



SD042 | SD042 **Oscar Knitted Shirt**

95% Baumwolle / 5% Elasthan
S, M, L, XL, XXL
190 g/m²

So Denim



Leicht tailliert | Micro-Piqué | Durchgehende Knopfleiste | Umgeschlagener Saum mit einfacher Naht | 2-Knopf-Manschette am Ärmelbündchen | Moderner schmaler Halsausschnitt | Lange Ärmel | Passe am hinteren Schulterteil | Abnäher hinten für einen eng anliegenden Sitz | Ohne Taschen gearbeitet für maximalen Dekorationsbereich



SD047 | SD047 **Anna Knitted Shirt**

95% Baumwolle / 5% Elasthan
XS, S, M, L, XL
190 g/m²

So Denim



Leicht tailliert | Micro-Piqué | Durchgehende Knopfleiste | Umgeschlagener Saum mit einfacher Naht | 2-Knopf-Manschette am Ärmelbündchen | Moderner schmaler Halsausschnitt | Lange Ärmel | Passe am hinteren Schulterteil | Abnäher hinten für einen eng anliegenden Sitz | Ohne Taschen gearbeitet für maximalen Dekorationsbereich



RUSSELL SINCE 1902
COLLECTION



Z966 | R-966M-0 **Men's Long Sleeve Tailored Contrast Ultimate Stretch Shirt**

75% Baumwolle / 25% Elastomultiester
S (37/38), M (39/40), L (41/42), XL (43/44), XXL (45/46), 3XL (47/48), 4XL (49/50)
White 125 g/m², Coloured 130 g/m² Russell Collection

BLACK/OXFORD GREY/CONVOY GREY | BRIGHT NAVY/OXFORD BLUE/WHITE | WHITE/OXFORD BLUE/BRIGHT NAVY

75% Baumwolle / 25% Elastomultiester (LYCRA®-Elasthan T400®-Faser) | Pflegeleicht (Easy Care) | Under-Button-Down Kragen | Modische, 2-farbige Kontraste: Manschette (Innenseite) mit Zick-Zack-Naht, Kragen (Innenseite) | Kontrastfarbenedes Knopfloch an Manschette und unterstem Knopfloch | Strapazierfähiger Stoff | Ausgezeichnete Formbewahrung für anhaltenden Sitz | Längere Passform | Feuchtigkeitsableitend für kühlen Komfort | Schmale Knopfleiste | Abgerundete, mit zwei Knöpfen verstellbare Manschetten, wahlweise mit Manschettenknöpfen zu tragen | Abgerundeter Saum



RUSSELL SINCE 1902
COLLECTION



Z920 | R-920M-0 **Men's Long Sleeve Tailored Washed Oxford Shirt**

100% Baumwolle
S (37/38), M (39/40), L (41/42), XL (43/44), XXL (45/46), 3XL (47/48), 4XL (49/50)
130 g/m² Russell Collection

OXFORD BLUE/OXFORD NAVY | OXFORD NAVY/OXFORD BLUE | OXFORD RED/CREAM | WHITE/OXFORD BLUE

Pflegeleicht (Easy Care) | Button-Down Kragen | 100% Bio-Baumwolle (OCS 100) | Stück gewaschen | Modische Kontraste: Manschette (Innenseite), Kragen (Innenseite) | Farblich abgesetzte Knöpfe | Brusttasche links | Modische abnehmbare Lasche zur optionalen Fixierung von Krawatten oder Brillen | Abgerundete, mit zwei Knöpfen verstellbare Manschetten | Abgerundeter Saum



RUSSELL SINCE 1902
COLLECTION



Z928 | R-928M-0 **Men's Long Sleeve Tailored Button-Down Oxford Shirt**

70% Baumwolle / 30% Polyester
S (37/38), M (39/40), L (41/42), XL (43/44), XXL (45/46), 3XL (47/48), 4XL (49/50)
White 130 g/m², Coloured 135 g/m² Russell Collection

BLACK | OXFORD BLUE | WHITE

70% Baumwolle / 30% Polyester Oxford | Pflegeleicht (Easy Care) | Button-Down Kragen | Abnäher hinten für verbesserte Passform | Brusttasche links | Abgerundete, mit zwei Knöpfen verstellbare Manschetten | Abgerundeter Saum



BESTSELLER

RUSSELL SINCE 1902
COLLECTION



Z924 | R-924M-0 **Men's Long Sleeve Tailored Polycotton Poplin Shirt**

65% Polyester / 35% Baumwolle
S (37/38), M (39/40), L (41/42), XL (43/44), XXL (45/46), 3XL (47/48), 4XL (49/50)
White 110 g/m², Coloured 105 g/m² Russell Collection

BLACK | CLASSIC RED | CONVOY GREY | CORPORATE BLUE | FRENCH NAVY | WHITE

Taillierter Schnitt | Abgerundeter Saum | Stäbchenverstärkter, halb ausgestellter Kragen | Ersatzknopf | Pflegeleicht | Schicke, abgerundete, mit zwei Knöpfen verstellbare Manschetten, wahlweise mit Manschettenknöpfen tragbar



RUSSELL SINCE 1902
COLLECTION



Z924F | R-924F-0 **Ladies' Long Sleeve Fitted Polycotton Poplin Shirt**

65% Polyester / 35% Baumwolle
XS (34), S (36), M (38), L (40), XL (42), XXL (44), 3XL (46), 4XL (48)
White 110 g/m², Coloured 105 g/m² Russell Collection

BLACK | CLASSIC RED | CONVOY GREY | CORPORATE BLUE | FRENCH NAVY | WHITE

Modisch elegantes Blusenmodell aus feinem Popeline-Material | Abnäher vorne und hinten betonen den körperbetonten, zeitgemäßen Schnitt | Modern abgerundete 2-Knopf-Manschetten | Schick gestaltete Schulterpasse | Verdeckte Knopfleiste | Abgerundeter Saum | Ersatzknopf | Pflegeleicht (Easy Care)



Z934 | R-934M-0 **Men's Long Sleeve Classic Polycotton Poplin Shirt**

65% Polyester / 35% Baumwolle
S (37/38), M (39/40), L (41/42), XL (43/44), XXL (45/46), 3XL (47/48), 4XL (49/50)
 White 110 g/m², Coloured 105 g/m² Russell Collection

BLACK	BOTTLE GREEN	BRIGHT ROYAL	CLASSIC RED
CONVOY GREY	CORPORATE BLUE	FRENCH NAVY	TURQUOISE
WHITE			

Klassischer Schnitt | Pflegeleichtes Mischgewebe | Brusttasche links | Stäbchenverstärkter, klassischer Kragen | Gerader Saum | Rückwärtige Schulterpasse mit zwei an den Seiten eingelegten Falten | Mit zwei Knöpfen verstellbare Manschetten | Ein Knopf auf dem Manschettenaufschlag | Robustes und strapazierfähiges Material | 7-Knopfleiste mit farblich passenden Knöpfen | Ersatzknopf

RUSSELL SINCE 1902
COLLECTION



Z934F | R-934F-0 **Ladies' Long Sleeve Classic Polycotton Poplin Shirt**

65% Polyester / 35% Baumwolle
XS (34), S (36), M (38), L (40), XL (42), XXL (44), 3XL (46), 4XL (48)
 White 110 g/m², Coloured 105 g/m² Russell Collection

BLACK	BOTTLE GREEN	BRIGHT ROYAL	CLASSIC RED
CONVOY GREY	CORPORATE BLUE	FRENCH NAVY	TURQUOISE
WHITE			

Klassischer Schnitt | Elegante Popeline-Bluse | Pflegeleichtes Mischgewebe | 7-Knopfleiste mit farblich passenden Knöpfen | Klassischer Kragen mit einem Knopf | Brusttasche links | Ersatzknopf | Abgerundete, mit zwei Knöpfen verstellbare Manschetten

RUSSELL SINCE 1902
COLLECTION

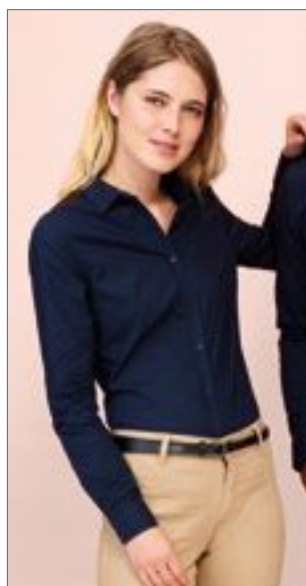

L01649 | 01649 **Becker Women Shirt**

100% Baumwolle
XS, S, M, L, XL, XXL
 110 g/m² SOL'S

DARK GREY (SOLID)/WHITE	FRENCH NAVY/WHITE
OXBLOOD/WHITE	WHITE/FRENCH NAVY

Polka Dot-Muster | Fitted cut | Kleiner, klassischer Kragen | Knopfleiste mit sieben Knöpfen Ton-in-Ton | Ärmel mit einem Knopf

SOL'S
the fair spirit



L608 | 00569 **Women's Long Sleeves Fitted Shirt Baxter**

65% Polyester / 35% Baumwolle
XS, S, M, L, XL, XXL
 115 g/m² SOL'S

SKY BLUE/NAVY	WHITE/BLACK
---------------	-------------

Verstärkter, klassischer Kragen mit Kontrast unten am Kragen | Knopfleiste mit sieben Knöpfen | Verstellbare Manschetten mit zwei Knöpfen | Jeweils zwei Abnäher am Rücken und an der Brust | Popeline-Gewebe | Abgerundeter Saum

SOL'S
the fair spirit

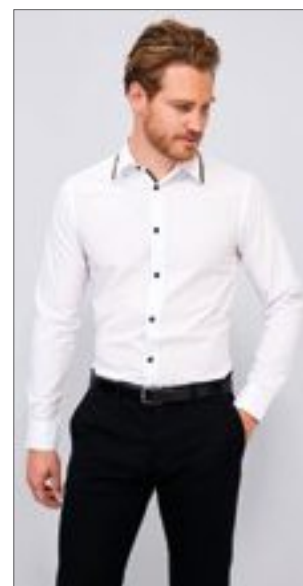

L607 | 00567 **Long Sleeves Fitted Shirt Baxter Men**

65% Polyester / 35% Baumwolle
S, M, L, XL, XXL, 3XL
 115 g/m² SOL'S

SKY BLUE/NAVY	WHITE/BLACK
---------------	-------------

Verstärkter, klassischer Kragen mit Kontrast unten am Kragen | Knopfleiste mit sieben Knöpfen | Verstellbare Manschetten mit zwei Knöpfen | Zwei Rückenfallen | Popeline-Gewebe | Abgerundeter Saum

SOL'S
the fair spirit





RUSSELL SINCE 1902
COLLECTION

NEW
COLOUR

EASY CARE

2925 | R-925M-0 **Men's Short Sleeve Tailored Polycotton Poplin Shirt**

65% Polyester / 35% Baumwolle

S (37/38), M (39/40), L (41/42), XL (43/44), XXL (45/46), 3XL (47/48), 4XL (49/50)

White 110 g/m², Coloured 105 g/m²

Russell Collection

BLACK	CLASSIC RED	CONVOY GREY	CORPORATE BLUE
FRENCH NAVY	WHITE		

Aktueller, taillierter Schnitt | Abgerundeter Saum | Doppelt umgelegter Ärmelsaum | Stäbchenverstärker, halb ausgestellter Kragen | Zeitgemäß elegantes Hemdenmodell aus feinem Popeline-Material | Ersatzknopf | Pflegeleicht (Easy Care)



RUSSELL SINCE 1902
COLLECTION

NEW
COLOUR

EASY CARE

2925F | R-925F-0 **Ladies' Cap Sleeve Fitted Polycotton Poplin Shirt**

65% Polyester / 35% Baumwolle

XS (34), S (36), M (38), L (40), XL (42), XXL (44), 3XL (46), 4XL (48)

White 110 g/m², Coloured 105 g/m²

Russell Collection

BLACK	CLASSIC RED	CONVOY GREY	CORPORATE BLUE
FRENCH NAVY	WHITE		

Zeitgemäß körperbetonter Schnitt | Modisch elegantes Blusenmodell aus feinem Popeline-Material | Abnäher vorne und hinten betonen den körperbetonten Schnitt | Verdeckte Knopfleiste | Abgerundeter Saum | Modisch angeschrägte Ärmel | Schick gestaltete Schulterpasse | Ersatzknopf | Pflegeleicht (Easy Care)



RUSSELL SINCE 1902
COLLECTION

EASY CARE

>3XL

2935 | R-935M-0 **Men's Short Sleeve Classic Polycotton Poplin Shirt**

65% Polyester / 35% Baumwolle

S (37/38), M (39/40), L (41/42), XL (43/44), XXL (45/46), 3XL (47/48), 4XL (49/50)

White 110 g/m², Coloured 105 g/m²

Russell Collection

BLACK	BOTTLE GREEN	BRIGHT ROYAL	CLASSIC RED
CONVOY GREY	CORPORATE BLUE	FRENCH NAVY	TURQUOISE
WHITE			

Pflegeleichtes Mischgewebe | 7-Knopfleiste mit farblich passenden Knöpfen | Gerader Saum | Stäbchenverstärker, klassischer Kragen | Brusttasche links | Ersatzknopf



RUSSELL SINCE 1902
COLLECTION

EASY CARE

>3XL

2935F | R-935F-0 **Ladies' Short Sleeve Classic Polycotton Poplin Shirt**

65% Polyester / 35% Baumwolle

XS (34), S (36), M (38), L (40), XL (42), XXL (44), 3XL (46), 4XL (48)

White 110 g/m², Coloured 105 g/m²

Russell Collection

BLACK	BOTTLE GREEN	BRIGHT ROYAL	CLASSIC RED
CONVOY GREY	CORPORATE BLUE	FRENCH NAVY	TURQUOISE
WHITE			

Klassischer Schnitt | Pflegeleichtes Mischgewebe | 7-Knopfleiste mit farblich passenden Knöpfen | Klassischer Kragen mit einem Knopf | Ersatzknopf | Brusttasche links



RUSSELL SINCE 1962
COLLECTION



Z960 | R-960M-0

Men's Long Sleeve Fitted Ultimate Stretch Shirt

75% Baumwolle / 25% Elastomultiester

S, M, L, XL, XXL, 3XL, 4XL

White 125 g/m², Coloured 130 g/m²

Russell Collection

BLACK	BRIGHT NAVY	BRIGHT SKY
WHITE		

Hochwertiges Hemd aus 75% Baumwolle und 25% Elastomultiester-Faser LYCRA® T400® | Ausgezeichnete Formbewahrung für anhaltenden Sitz | Feuchtigkeitsableitend für kühlen Komfort | Schmale Knopfleiste | Körperbetonter Schnitt | Schmale „New Kent“-Kragenform | Abnäher hinten | Eckige Manschetten | Option für Manschettenknöpfe | Pflegeleichtes Material



RUSSELL SINCE 1962
COLLECTION



Z946 | R-946M-0

Men's Long Sleeve Fitted Stretch Shirt

97% Baumwolle / 3% Elasthan

S (37/38), M (39/40), L (41/42), XL (43/44), XXL (45/46), 3XL (47/48), 4XL (49/50)

140 g/m²

Russell Collection

BLACK	CHOCOLATE	PORT
WHITE		

Gekämmte Baumwolle | Pflegeleichtes Stretchmaterial | Eleganter, halb ausgestellter Kragen | 7-Knopfleiste mit farblich abgestimmten Knöpfen | Abgeschrägte, doppelt geknöpfte Manschetten, dazu ein Knopf auf dem Manschettenaufschlag | Abgerundeter Saum | Ersatzknopf



RUSSELL SINCE 1962
COLLECTION



Z946F | R-946F-0

Ladies' 3/4 Sleeve Fitted Stretch Shirt

97% Baumwolle / 3% Elasthan

XS (34), S (36), M (38), L (40), XL (42), XXL (44)

140 g/m²

Russell Collection

BLACK	CHOCOLATE	PORT
WHITE		

Modisch körperbetonte Bluse mit abgerundetem Bund | Gekämmte Baumwolle | Pflegeleichtes Stretch-Material | Klassischer Kragen | 7-Knopfleiste mit farblich abgestimmten Knöpfen | 3/4-Ärmel mit geschlitzter Manschette | Abnäher am Rücken und auf der Vorderseite betonen den femininen Schnitt | Abgerundeter Saum | Ersatzknopf



RUSSELL SINCE 1962
COLLECTION



Z960F | R-960F-0

Ladies' Long Sleeve Fitted Ultimate Stretch Shirt

75% Baumwolle / 25% Elastomultiester

XS, S, M, L, XL, XXL, 3XL, 4XL

White 125 g/m², Coloured 130 g/m²

Russell Collection

BLACK	BRIGHT NAVY	BRIGHT SKY
WHITE		

Hochwertige Bluse aus 75% Baumwolle und 25% Elastomultiester-Faser LYCRA® T400® | Ausgezeichnete Formbewahrung für anhaltenden Sitz | Feuchtigkeitsableitend für kühlen Komfort | Körperbetonter Schnitt | Schlichter, moderner Kragen | Verdeckte Knopfleiste | Abnäher hinten | Cocktail-Manschetten | Keine Seitennähte | Pflegeleichtes Material



RUSSELL SINCE 1962
COLLECTION



Z947 | R-947M-0

Men's Short Sleeve Fitted Stretch Shirt

97% Baumwolle / 3% Elasthan

S (37/38), M (39/40), L (41/42), XL (43/44), XXL (45/46), 3XL (47/48), 4XL (49/50)

140 g/m²

Russell Collection

BLACK	CHOCOLATE	PORT
WHITE		

Modisch körperbetontes Hemd | Kurzarmversion des Artikels Z946 | Gekämmte Baumwolle | Pflegeleichtes Stretchmaterial | 7-Knopfleiste mit farblich abgestimmten Knöpfen | Schicker, halb ausgestellter 1-Knopf-Kragen | Abgerundeter Saum | Ersatzknopf



RUSSELL SINCE 1962
COLLECTION



Z947F | R-947F-0

Ladies' Short Sleeve Fitted Stretch Shirt

97% Baumwolle / 3% Elasthan

XS (34), S (36), M (38), L (40), XL (42), XXL (44)

140 g/m²

Russell Collection

BLACK	CHOCOLATE	PORT
WHITE		

Modisch körperbetonte Bluse | Gekämmte Baumwolle | Kurze, angeschnittene Ärmel | Rückenabnäher extra tief platziert für optimale Verdelung im oberen Bereich | Pflegeleichtes Stretchmaterial | Abnäher am Rücken und auf der Vorderseite | 7-Knopfleiste mit farblich abgestimmten Knöpfen | Klassischer Kragen mit einem Knopf | Abgerundeter Saum | Ersatzknopf



RUSSELL COLLECTION



Z919 | R-919M-0 **Men's Roll Short Sleeve Fitted Twill Shirt**

100% Baumwolle
S (37/38), M (39/40), L (41/42), XL (43/44), XXL (45/46), 3XL (47/48), 4XL (49/50)
 130 g/m² Russell Collection

BLACK	FRENCH NAVY	KHAKI
WHITE	ZINC	

Baumwoll-Twill (gekämmte Baumwolle) | Figurbetonter Schnitt | Aufgesetzte Brusttaschen mit Klappe und Knopfverschluss | Halb ausgestellter, großzügig geschnittener Kragen | Kurzer Ärmel mit Umschlag-saum und Laschenverschluss



RUSSELL COLLECTION



Z916 | R-916M-0 **Men's Long Sleeve Classic Twill Shirt**

100% Baumwolle
S (37/38), M (39/40), L (41/42), XL (43/44), XXL (45/46), 3XL (47/48), 4XL (49/50)
 130 g/m² Russell Collection

BLACK	FRENCH NAVY	KHAKI
WHITE	ZINC	

Baumwoll-Twill (gekämmte Baumwolle) | Weiches, gepeachtes Material | Legerer Button-Down-Kragen | Brusttasche links | Dekorative Stoff-Lasche an Schulterpasse und Seitensaumnaht | Abgerundete, doppelt geknöpfte Manschette



RUSSELL COLLECTION

Z916F | R-916F-0 **Ladies' Long Sleeve Classic Twill Shirt**

100% Baumwolle
XS (34), S (36), M (38), L (40), XL (42), XXL (44)
 130 g/m² Russell Collection

BLACK	FRENCH NAVY	KHAKI
WHITE	ZINC	

Baumwoll-Twill (gekämmte Baumwolle) | Weiches, gepeachtes Material | Großzügig geschnittener Kragen | Dekorative Stoff-Lasche an Schulterpasse und Seitensaumnaht | Abgerundete, doppelt geknöpfte Manschette



RUSSELL COLLECTION

Z919F | R-919F-0 **Ladies' Roll Short Sleeve Fitted Twill Shirt**

100% Baumwolle
XS (34), S (36), M (38), L (40), XL (42), XXL (44)
 130 g/m² Russell Collection

BLACK	FRENCH NAVY	KHAKI
WHITE	ZINC	

Baumwoll-Twill (gekämmte Baumwolle) | Figurbetonter Schnitt | Aufgesetzte Brusttaschen mit Klappe und Knopfverschluss | Großzügig geschnittener Kragen | Kurze Ärmel mit Umschlag-saum und Laschenverschluss | Abnäher in der Taille, auf Brusthöhe, an der Vorderseite | Abgerundeter Saum | Farblich passende Fischgrätlasche an der Seitensaumnaht | Ersatzknopf



RUSSELL COLLECTION



Z918 | R-918M-0 **Men's Roll Long Sleeve Fitted Twill Shirt**

100% Baumwolle
S (37/38), M (39/40), L (41/42), XL (43/44), XXL (45/46), 3XL (47/48), 4XL (49/50)
 130 g/m² Russell Collection

BLACK	FRENCH NAVY	KHAKI
WHITE	ZINC	

Aufgesetzte Brusttaschen mit Klappe und Knopfverschluss | Halb ausgestellter, großzügig geschnittener Kragen | Knopf an der Außenseite und Lasche an der Ärmelinnenseite ermöglichen das Aufkrempeln und Befestigen des Ärmels | Eckige, mit zwei Knöpfen verstellbare Manschette



RUSSELL COLLECTION

Z918F | R-918F-0 **Ladies' Roll 3/4 Sleeve Fitted Twill Shirt**

100% Baumwolle
XS (34), S (36), M (38), L (40), XL (42), XXL (44)
 130 g/m² Russell Collection

BLACK	FRENCH NAVY	KHAKI
WHITE	ZINC	

Baumwoll-Twill (gekämmte Baumwolle) | Figurbetonter Schnitt | Aufgesetzte Brusttaschen mit Klappe und Knopfverschluss | Großzügig geschnittener Kragen | Knopf an der Außenseite und Lasche an der Ärmelinnenseite ermöglichen das Aufkrempeln und Befestigen des 3/4-langen Ärmels | Eckige Manschetten mit zwei Knöpfen | Abnäher in der Taille, auf Brusthöhe, an der Vorderseite und am Saum

BESTSELLER



HENBURY

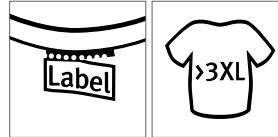

W101 | H101 Men's Micro-fine Pique Polo Shirt

100% Baumwolle (Ash: 98% Baumwolle / 2% Elasthan), (Charcoal, Heather Navy: 52% Polyester / 48% Baumwolle)

XS, S, M, L, XL, XXL, 3XL, 4XL, 5XL

180 g/m²

Henbury

XS, S, M, L, XL, XXL, 3XL, 4XL, 5XL

BLACK	BOTTLE	CLASSIC RED
HEATHER GREY	NAVY	OXFORD NAVY
ROYAL	WHITE	

S, M, L, XL, XXL, 3XL

ASH (HEATHER)	BRIGHT JADE	BRIGHT ORANGE
BURGUNDY	CHARCOAL	CHOCOLATE
FUCHSIA	GOLD	HEATHER NAVY
KELLY GREEN	LIGHT BLUE	LIME GREEN
MAGENTA	MID BLUE	MINT
NATURAL	OLIVE	PURPLE
RED	SAPPHIRE BLUE	STEEL GREY
TURQUOISE	VINTAGE RED	YELLOW

Modern geschnittenes Polo Shirt mit schmalen Ripp-Kragen | Eleganter Ärmelansatz | Ärmelbündchen gerippt | 2-Knopfleiste mit Ton-in-Ton Knöpfen | Nacken und Seitenschlitze mit kontrastfarbenem Fischgrätband | Vordere Schulternäht mit Zweinadelstich verstärkt | Doppelnaht Saum | Henbury – Markenlabel im Kragenbereich abtrennbar



HENBURY



W102 | H102 Ladies' Microfine-Piqué Polo Shirt

100% Baumwolle (Charcoal: 52% Polyester / 48% Baumwolle)

XXS, XS, S, M, L, XL, XXL

180 g/m²

Henbury

BLACK	BURGUNDY	CHARCOAL
CLASSIC RED	FUCHSIA	HEATHER GREY
KELLY GREEN	NAVY	ROYAL
SAPPHIRE BLUE	STEEL GREY	WHITE

Moderne Passform, eng anliegende Ärmel und Bündchen | Leichtes Mikro-Piqué | Heraustrennbares Markenetikett | Schmalere, spitzer Kragen | Vorverlegte Schulternähte mit Doppelnaht-Verstärkung | Glatte Oberfläche, geeignet zum Bedrucken | Zwei DTM-Knöpfe | Fischgrät-Kontrastband im Nacken

BUSINESS CASUAL (SHIRTS)



TEE JAYS



TJ1400N | 1400 **Heavy Polo**

100% Baumwolle
S, M, L, XL, XXL, 3XL, 4XL, 5XL
215 g/m²

Tee Jays

BLACK	DARK GREY (SOLID)	NAVY	RED
ROYAL	WHITE		

Gekämmtes, ringgesponnenes Baumwoll-Piqué | Sauber gearbeitete Leiste | Doppelnähte an Schulter, Armausschnitt und Saum | Doppelt einlaufvorbehandelt | Bis 60 °C waschbar | Versiegelte Schulterpartie

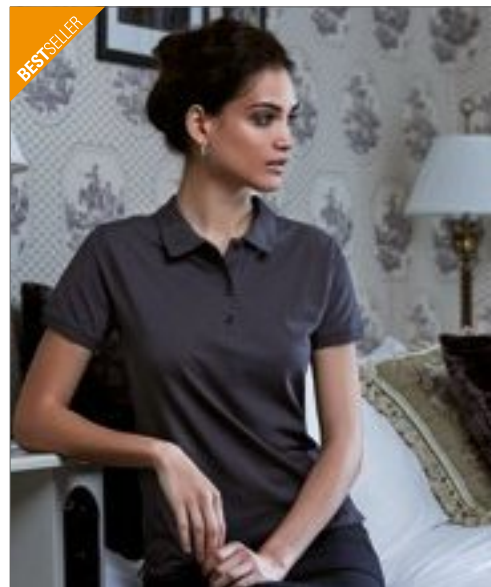

TEE JAYS



TJ1401 | 1401 **Womens Heavy Polo**

100% Baumwolle
S, M, L, XL, XXL, 3XL
215 g/m²

Tee Jays

BLACK	DARK GREY (SOLID)	NAVY	RED
ROYAL	WHITE		

Gekämmtes, ringgesponnenes Baumwoll-Piqué | Sauber gearbeitete Leiste | Doppelnähte an Schulter, Armausschnitt und Saum | Doppelt einlaufvorbehandelt | Bis 60 °C waschbar | Versiegelte Schulterpartie



TEE JAYS



TJ1441 | 1441 **Womens Pima Cotton Polo**

100% Baumwolle
S, M, L, XL, XXL
220 g/m²

Tee Jays

BLACK	DARK GREY (SOLID)	NAVY	OLIVE
WHITE			

Abgesetzter Kragen | Tailliert geschnitten | Verstärkte Schulterpartie | Doppelt einlaufvorbehandelt | Enzym-Waschung | Pima-Baumwolle



TEE JAYS



TJ1440 | 1440 **Pima Cotton Polo**

100% Baumwolle
S, M, L, XL, XXL, 3XL
220 g/m²

Tee Jays

BLACK	DARK GREY (SOLID)	NAVY	OLIVE
WHITE			

Abgesetzter Kragen | Tailliert geschnitten | Verstärkte Schulterpartie | Doppelt einlaufvorbehandelt | Enzym-Waschung | Pima-Baumwolle

BESTSELLER

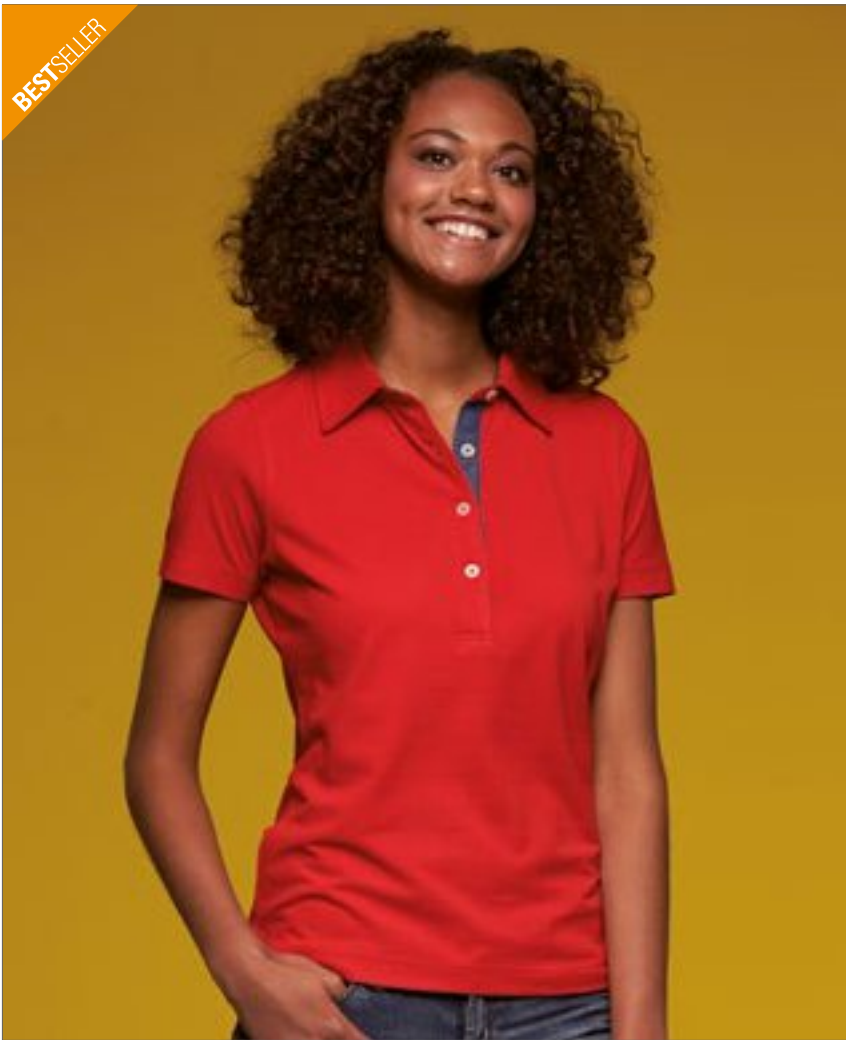

JAMES & NICHOLSON



JN969 | JN969 **Ladies` Plain Polo**

100% Baumwolle
S, M, L, XL, XXL
 195 g/m² James+Nicholson

BLACK/BLACK/WHITE	BLACK/LIGHT DENIM
DARK ORANGE/BLUE/ORANGE/WHITE	DARK ORANGE/DARK ORANGE/WHITE
GLACIER BLUE/GLACIER BLUE/WHITE	GRAPHITE (SOLID)/GRAPHITE (SOLID)/WHITE
LIME GREEN/LIME GREEN/WHITE	NAVY/LIGHT DENIM
NAVY/NAVY/WHITE	NAVY/RED/NAVY/WHITE
PURPLE/PURPLE/WHITE	RED/DARK DENIM
RED/RED/WHITE	ROYAL/BLUE/GREEN/WHITE
ROYAL/ROYAL/WHITE	TURQUOISE/TURQUOISE/WHITE
WHITE/BLUE/YELLOW/WHITE	WHITE/DARK DENIM
WHITE/NAVY/WHITE	

Button-Down-Polo mit modischem Einsatz | Feine, klassische Piqué-Qualität | Konfektionierter Kragen | Besatz in Kragensteg, Knopfleiste innen und Seitenschlitzen | Vier Knöpfe in Kontrastfarbe | Halbmond Ton in Ton

BESTSELLER



JAMES & NICHOLSON



JN964 | JN 964 **Men`s Plain Polo**

100% Baumwolle
S, M, L, XL, XXL, 3XL
 200 g/m² James+Nicholson

BLACK/BLACK/WHITE	BLACK/LIGHT DENIM
DARK ORANGE/BLUE/ORANGE/WHITE	DARK ORANGE/DARK ORANGE/WHITE
GLACIER BLUE/GLACIER BLUE/WHITE	GRAPHITE (SOLID)/GRAPHITE (SOLID)/WHITE
LIME GREEN/LIME GREEN/WHITE	NAVY/LIGHT DENIM
NAVY/NAVY/WHITE	NAVY/RED/NAVY/WHITE
PURPLE/PURPLE/WHITE	RED/DARK DENIM
RED/RED/WHITE	ROYAL/BLUE/GREEN/WHITE
ROYAL/ROYAL/WHITE	TURQUOISE/TURQUOISE/WHITE
WHITE/BLUE/YELLOW/WHITE	WHITE/DARK DENIM
WHITE/NAVY/WHITE	

Button-Down-Polo mit modischem Einsatz | Feine, klassische Piqué-Qualität | Konfektionierter Button-Down-Kragen | Besatz in Kragensteg | Knopfleiste innen und Seitenschlitze | Drei Knöpfe in Kontrastfarbe | Halbmond Ton in Ton | Gekämmte, ringgesponnene Baumwolle

HENBURY

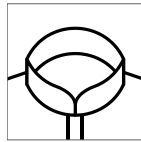

W121 | H121

Ladies' Classic Cotton Piqué Polo Shirt

100% Baumwolle

S, M, L, XL, XXL

225 g/m²

Henbury

BLACK	FUCHSIA	NAVY
PURPLE	WHITE	

Seitenschlitze mit Herringbone-Band | Schmuckknöpfe | 1x1 Ripp-Bündchen | Gemäß Worldwide Responsible Accredited Production (WRAP) zertifizierte Herstellung

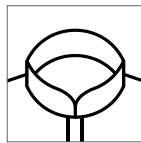

HENBURY

W100 | H100

Classic Cotton Piqué Polo Shirt

100% Baumwolle (Heather Grey: 95% Baumwolle / 5% Polyester)

XS, S, M, L, XL, XXL, 3XL

225 g/m²

Henbury

XS, S, M, L, XL, XXL, 3XL

BLACK	NAVY	WHITE
-------	------	-------

S, M, L, XL, XXL

CAMEL	CHARCOAL	FUCHSIA
LILAC	OLIVE	PURPLE
SLATE GREY (SOLID)	TURQUOISE	

S, M, L, XL, XXL, 3XL

BOTTLE	CLASSIC RED	HEATHER GREY
ROYAL		

Knopfleiste mit drei flachen Hornknöpfen | Offene Armschlüsse | Seitenschlitze | Piqué-Material | Gemäß Worldwide Responsible Accredited Production (WRAP) zertifizierte Herstellung





SF44 | SK044

Women's Long Sleeved Stretch Polo

96% Baumwolle / 4% Elasthan

S, M, L, XL

200 g/m²

SF Women



Tailliert geschnitten | Sechs gleichfarbige Knöpfe | Armabschluss mit Knopf | Seitenschlitze | Elasthan-Anteil für gute Passform



L01706 | 01706

Brandy Men Polo

100% Baumwolle

S, M, L, XL, XXL

180 g/m²

SOL'S



Polka Dot-Muster | Knopfleiste mit drei farblich abgestimmten Knöpfen | Seitenschlitze am Bund | Seitennähte | Gekämmte, ringgesponnene Baumwolle | Kragen und Ärmel aus Feinripp | Nackenband



L01707 | 01707

Brandy Women Polo

100% Baumwolle

XS, S, M, L, XL, XXL

180 g/m²

SOL'S



Polka Dot-Muster | Knopfleiste mit drei farblich abgestimmten Knöpfen | Seitenschlitze am Bund | Seitennähte | Gekämmte, ringgesponnene Baumwolle | Kragen und Ärmel aus Feinripp | Nackenband

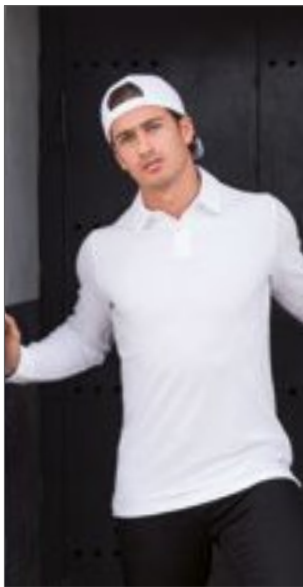

SFM44 | SF044

Men's Long Sleeved Stretch Polo

96% Baumwolle / 4% Elasthan

S, M, L, XL, XXL

200 g/m²

SF Men



2-Knopfleiste | Ärmel in Hemdoptik mit Überslag und Knopf | Seitenschlitze | Weiches Mikro-Piqué | Elasthan-Anteil für optimale Passform



HENBURY



W450 | H450

Double Tipped Piqué Polo 65/35

65% Polyester / 35% Baumwolle

XS, S, M, L, XL, XXL

200 g/m²

Henbury



Kragen und Ärmelbündchen mit Kontrast-Streifen | Stehkragen für Formbeständigkeit | Klassische 3-Knopfleiste mit Ton-in-Ton Knöpfen | Gemäß Worldwide Responsible Accredited Production (WRAP) zertifizierte Herstellung



HENBURY



W490 | H490

Contrast Tri Blend Polo Shirt

50% Polyester / 25% Baumwolle / 25% Viskose

S, M, L, XL, XXL

200 g/m²

Henbury



Moderner Schnitt | Einfach gerippter Kragen und Bündchen in Kontrastfarbe | Innen liegende Manschette mit 3 Kontrastknöpfen und eng geschnittener Ärmel | Henbury-Cut-out-Etikett für einfaches Umlabeln

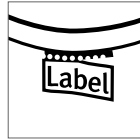

MY410 | MY410 **my mate - Men's Polo**

65% Polyester / 35% Baumwolle (Heather Farben: 60% Baumwolle / 40% Polyester), (Heather Grey: 85% Baumwolle / 15% Viskose)

S, M, L, XL, XXL, 3XL

200 g/m²

Miners mate

BLACK/BLACK	BLACK/HEATHER BLACK
BURGUNDY/HEATHER BURGUNDY	GREY SOLID/HEATHER GREY
HEATHER GREY/GREY SOLID	NAVY/HEATHER NAVY
OLIVE/HEATHER OLIVE	WHITE/WHITE

Ringgesponnene Baumwolle | Schmäler geschnitten für bessere Passform | Polokragen aus gleichem Material | Nackenband | Neutrales Größenetikett im Kragen, seitlich versetzt | Entfernbare miners mate-Etikett | Gleichfarbige Knopfleiste | Drei Ton-in-Ton-Knöpfe | Raglan-Ärmel | Seitennähte | 1x1 Ripp-Strick Ärmelabschluss | Doppelnähte | Seitenschlitze | Einlaufvorbehandelt | Enzym- und silikongewaschen



MY420 | MY420 **my mate - Ladies' Polo**

65% Polyester / 35% Baumwolle (Heather Farben: 60% Baumwolle / 40% Polyester), (Heather Grey: 85% Baumwolle / 15% Viskose)

XS, S, M, L, XL, XXL

200 g/m²

Miners mate

BLACK/BLACK	BLACK/HEATHER BLACK
BURGUNDY/HEATHER BURGUNDY	GREY SOLID/HEATHER GREY
HEATHER GREY/GREY SOLID	NAVY/HEATHER NAVY
OLIVE/HEATHER OLIVE	WHITE/WHITE

Ringgesponnene Baumwolle | Schmäler geschnitten für bessere Passform | Polokragen aus gleichem Material | Nackenband | Neutrales Größenetikett im Kragen, seitlich versetzt | Entfernbare miners mate-Etikett | Gleichfarbige Knopfleiste | Drei Ton-in-Ton-Knöpfe | Raglan-Ärmel | Seitennähte | 1x1 Ripp-Strick Ärmelabschluss | Doppelnähte | Seitenschlitze | Einlaufvorbehandelt | Enzym- und silikongewaschen

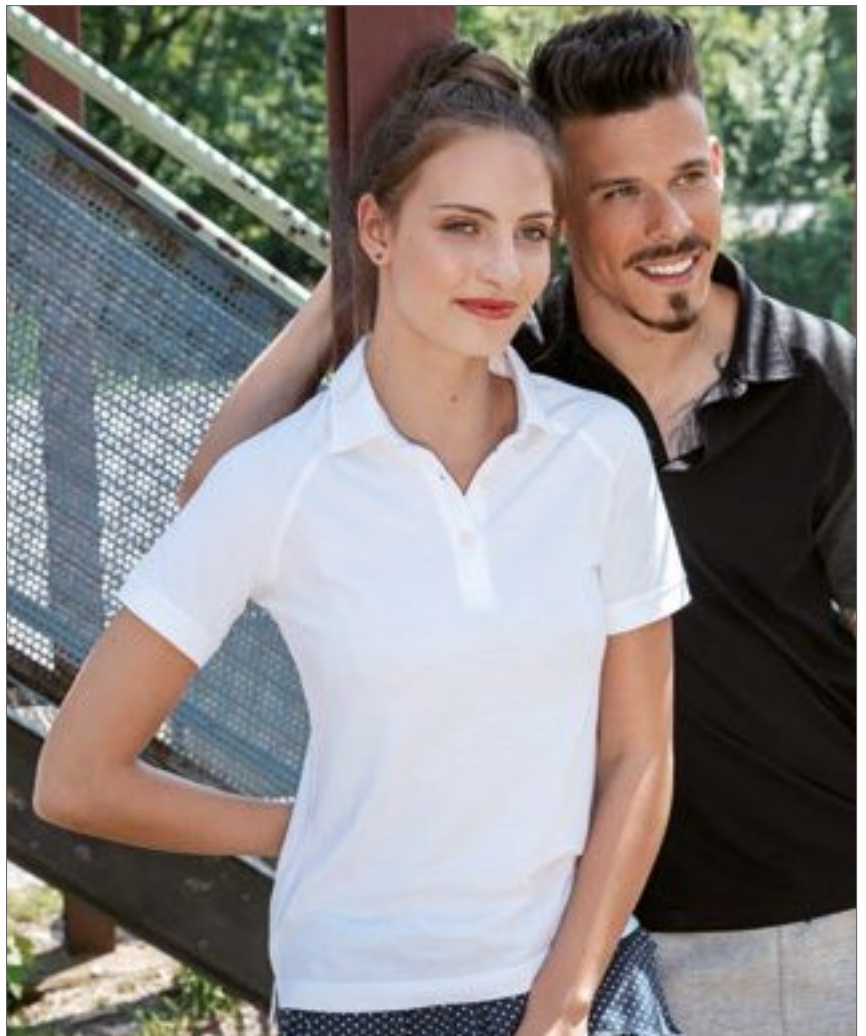

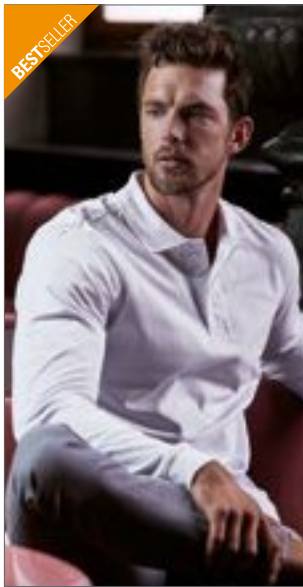

BESTSELLER

TEE JAYS



STRETCH

TJ1406 | 1406

Luxury Stretch Long Sleeve Polo

95% Baumwolle / 5% Elasthan

S, M, L, XL, XXL, 3XL

215 g/m²

Tee Jays

BLACK	NAVY	WHITE
-------	------	-------

95% gekämmte, ringgesponnene Baumwolle / 5% Elasthan | Mini-Piqué | Sauber gearbeitete Leiste | Enge Passform | Doppelt einlaufvorbehandelt | Nackenband von Schulter zu Schulter | Flachstrick-Kragen mit Elasthan | Lange Ärmel mit Manschette



BESTSELLER

TEE JAYS



STRETCH

TJ146 | 146

Womens Luxury Stretch Long Sleeve Polo

95% Baumwolle / 5% Elasthan

S, M, L, XL, XXL, 3XL

215 g/m²

Tee Jays

BLACK	NAVY	WHITE
-------	------	-------

95% gekämmte, ringgesponnene Baumwolle / 5% Elasthan | Mini-Piqué | Sauber gearbeitete 5-Knopfleiste | Mini-Piqué | Enge Passform | Doppelt einlaufvorbehandelt | Nackenband von Schulter zu Schulter | Flachstrick-Kragen mit Elasthan | Lange Ärmel mit Manschette



promodoro



E4020 | 4020

Men's Jersey Polo

100% Baumwolle

S, M, L, XL, XXL, 3XL, 4XL, 5XL

180 g/m²

Promodoro

BLACK	CHARCOAL (SOLID)	FIRE RED
JADE	NAVY	NEW LIGHT GREY (SOLID)
ROYAL	WHITE	

Knopfleiste mit drei Knöpfen Ton in Ton | Schlaufen in der Seitennaht innen | Single-Jersey | Neutrales Größenetikett | Preshrunk



KUSTOM KIT.



K755 | KK755

Regular Fit Corporate Top Keyhole Neck

95% Baumwolle / 5% Elasthan

S, M, L, XL

200 g/m²

Kustom Kit

BLACK	WHITE
-------	-------

Asiakragen mit Keyhole-Ausschnitt | Doppelnähte an Saum und Ärmeln | Elasthan für besseren Tragekomfort | Eingefasster Kragen | Geformte Seitennähte | Gerader Saum | Verstärkte Schulternähte | Gemäß Worldwide Responsible Accredited Production (WRAP) zertifizierte Herstellung

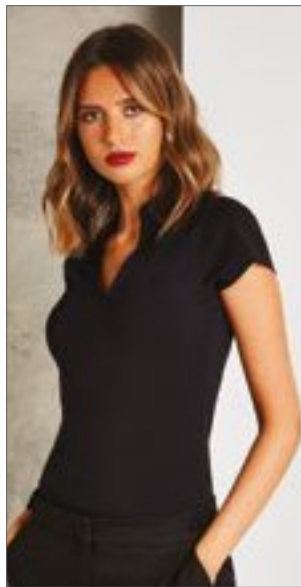

KUSTOM KIT.



K770 | KK770

Regular Fit Corporate Top V Neck Mandarin Collar

95% Baumwolle / 5% Elasthan

S, M, L, XL

200 g/m²

Kustom Kit

BLACK	WHITE
-------	-------

Elasthan für besseren Tragekomfort | Geformte Seitennähte | Kurzärmeliges Damenshirt mit elegantem V-Ausschnitt | Taillierter Schnitt | Angedeuteter Stehkragen | Gemäß Worldwide Responsible Accredited Production (WRAP) zertifizierte Herstellung



promodoro



E4025 | 4025

Women's Jersey Polo

100% Baumwolle

S, M, L, XL, XXL, 3XL

180 g/m²

Promodoro

BLACK	CHARCOAL (SOLID)	FIRE RED
JADE	NAVY	NEW LIGHT GREY (SOLID)
ROYAL	WHITE	

Knopfleiste mit drei Knöpfen Ton in Ton | Schlaufen in der Seitennaht innen | Figurbetont | Single-Jersey | Neutrales Größenetikett | Preshrunk

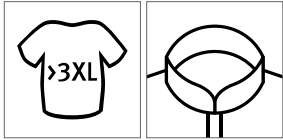

HENBURY

W400 | H400 Men's 65/35 Classic Piqué Polo Shirt

65% Polyester / 35% Baumwolle
 XS, S, M, L, XL, XXL, 3XL, 4XL, 5XL
 200 g/m² Henbury

XS, S, M, L, XL, XXL, 3XL, 4XL, 5XL

NAVY WHITE

S, M, L, XL, XXL, 3XL, 4XL, 5XL

BLACK BOTTLE HEATHER GREY
 RED ROYAL

S, M, L, XL, XXL, 3XL

ASH (HEATHER) <input type="checkbox"/>	BRIGHT LIME <input type="checkbox"/>	BURGUNDY <input type="checkbox"/>
CHARCOAL <input type="checkbox"/>	DARK GREY (SOLID) <input type="checkbox"/>	FUCHSIA <input type="checkbox"/>
JADE <input type="checkbox"/>	KELLY GREEN <input type="checkbox"/>	LAVENDER <input type="checkbox"/>
LEMON <input type="checkbox"/>	MAGENTA <input type="checkbox"/>	MID BLUE <input type="checkbox"/>
OLIVE <input type="checkbox"/>	ORANGE <input type="checkbox"/>	PINK <input type="checkbox"/>
PURPLE <input type="checkbox"/>	SAPPHIRE BLUE <input type="checkbox"/>	TURQUOISE <input type="checkbox"/>
VINTAGE RED <input type="checkbox"/>	YELLOW <input type="checkbox"/>	

XS, S, M, L, XL, XXL, 3XL

SKY

Gekämmtes, ringgesponnenes Baumwoll-Piqué | Knopfleiste mit drei farblich abgestimmten Knöpfen | Verstärkter Kragen | Ripp-Bündchen | Gemäß Worldwide Responsible Accredited Production (WRAP) zertifizierte Herstellung

BESTSELLER



HENBURY

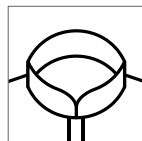

W401 | H401 Ladies' 65/35 Classic Piqué Polo Shirt

65% Polyester / 35% Baumwolle
 XS, S, M, L, XL, XXL, 3XL
 200 g/m² Henbury

BLACK <input type="checkbox"/>	BOTTLE <input type="checkbox"/>	CHARCOAL <input type="checkbox"/>
FUCHSIA <input type="checkbox"/>	HEATHER GREY <input type="checkbox"/>	JADE <input type="checkbox"/>
LAVENDER <input type="checkbox"/>	LEMON <input type="checkbox"/>	MAGENTA <input type="checkbox"/>
MID BLUE <input type="checkbox"/>	NAVY <input type="checkbox"/>	PINK <input type="checkbox"/>
PURPLE <input type="checkbox"/>	RED <input type="checkbox"/>	ROYAL <input type="checkbox"/>
SAPPHIRE BLUE <input type="checkbox"/>	SKY <input type="checkbox"/>	TURQUOISE <input type="checkbox"/>
VINTAGE RED <input type="checkbox"/>	WHITE <input type="checkbox"/>	

Gekämmtes, ringgesponnenes Baumwoll-Piqué | Knopfleiste mit drei farblich abgestimmten Knöpfen | Stehkragen und Seitenschlitze | Gemäß Worldwide Responsible Accredited Production (WRAP) zertifizierte Herstellung | Ärmelbündchen gerippt

BESTSELLER

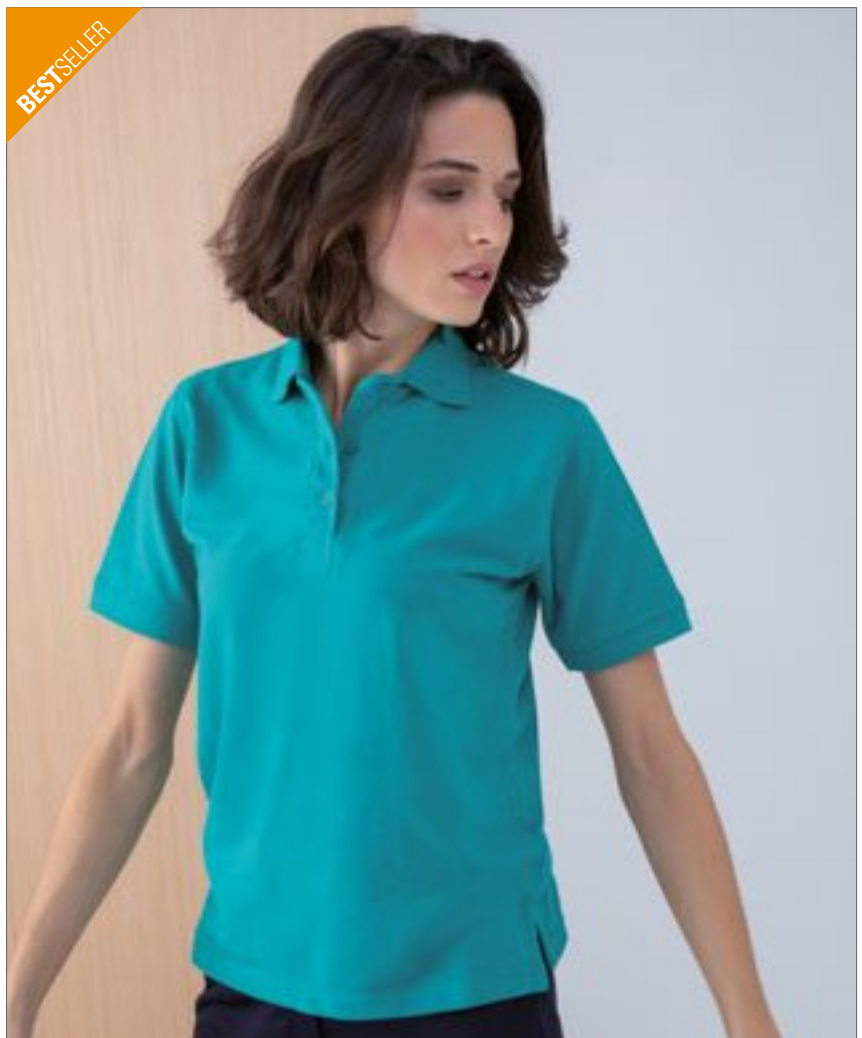



KUSTOM KIT.



K430 | KK430 **Men's Classic Fit Piqué Polo Shirt Long Sleeve**

65% Polyester / 35% Baumwolle
S, M, L, XL, XXL
 200 g/m²

Kustom Kit

BLACK **GRAPHITE (SOLID)** **NAVY**

1x1 flach gestrickter Ripp-Kragen | 2x2 Elasthan-Bündchen mit Ripp | Doppelte Nähte an Schultern, Armöffnungen und Bündchen | Schmale Leiste mit drei Knöpfen | Seitenbelüftungen | Verstärkte Schultersäume | Ersatzknopf | TearAway-Label



HENBURY



W105 | H105 **Long Sleeved Cotton Piqué Polo Shirt**

100% Baumwolle
S, M, L, XL, XXL
 225 g/m²

Henbury

BLACK **NAVY** **WHITE**

Schmale Ärmelbündchen | Seitenschlitze | Stehkragen | Drei Hornknöpfe | Doppelnähte | Piqué-Material | Gemäß Worldwide Responsible Accredited Production (WRAP) zertifizierte Herstellung



HENBURY



W597 | H597 **Ladies' Pleat Front Short Sleeve Blouse**

100% Polyester
XS, S, M, L, XL, XXL, 3XL, 4XL
 115 g/m²

Henbury

BLACK **LIGHT BLUE** **WHITE**

Faltendetail auf der Vorderseite | Öffnung mit Knopf auf der Rückseite | Ausgeschnittenes Markenticket | Abgerundeter Saum



American Apparel®

AM8373 | 8373W **Women's Jersey Short Sleeve Double U-Neck Bodysuit**

93% Baumwolle / 7% Elasthan
XS, S, M, L, XL
 245 g/m²

American Apparel

BLACK **WHITE**

Ringgesponnene, gekämmte Baumwolle | Einfassung an Halsausschnitt und Beinöffnungen | Kurze Ärmel | Figurbetont | Langes, schmales Etikett aus doppeltem Satin



promodoro®

E3407 | 3407 **Men's Turtleneck-T LS**

100% Baumwolle
XS, S, M, L, XL, XXL, 3XL
 220 g/m²

Promodoro

BLACK **NAVY** **WHITE**

Langarm-Rollkragen T-Shirt | Interlock | Gekämmte Baumwolle



HENBURY



W020 | H020 **Roll-Neck Long-Sleeve T-Shirt**

96% Baumwolle / 4% Elasthan
S, M, L, XL, XXL
 190 g/m²

Henbury

BLACK **NAVY** **WHITE**

Hoch geschlossener Rollkragen | Offener Ärmelabschluss | Verstärktes Nackenband | Doppelnähte | Dehnbares Material durch Elasthan-Anteil

miners
mate



MY510 | MY510 **my mate - Men's Crew Neck Sweat**

80% Baumwolle / 20% Polyester (Heather Farben: 60% Baumwolle / 40% Polyester), (Heather Grey: 85% Baumwolle / 15% Viskose)

S, M, L, XL, XXL, 3XL
300 g/m²

Miners mate

BLACK/HEATHER BLACK	BURGUNDY/HEATHER BURGUNDY
GREY SOLID/HEATHER GREY	HEATHER GREY/GREY SOLID
NAVY/HEATHER NAVY	OLIVE/HEATHER OLIVE

Ringgesponnene Baumwolle | Modern Fit | Rundhalsausschnitt | Halsausschnitt, Ärmelabschlüsse und Bund aus 2x1 Ripp-Strick | Nackenband | Raglan-Ärmel | Seitennähte | Neutrales Größenetikett im Kragen, seitlich versetzt | Entfernbare miners mate-Etikett | Einlaufvorbehandelt | Enzym- und silikongewaschen



miners
mate



MY520 | MY520 **my mate - Ladies' Crew Neck Sweat**

80% Baumwolle / 20% Polyester (Heather Farben: 60% Baumwolle / 40% Polyester), (Heather Grey: 85% Baumwolle / 15% Viskose)

XS, S, M, L, XL, XXL
300 g/m²

Miners mate

BLACK/HEATHER BLACK	BURGUNDY/HEATHER BURGUNDY
GREY SOLID/HEATHER GREY	HEATHER GREY/GREY SOLID
NAVY/HEATHER NAVY	OLIVE/HEATHER OLIVE

Ringgesponnene Baumwolle | Modern Fit | Rundhalsausschnitt | Halsausschnitt, Ärmelabschlüsse und Bund aus 2x1 Ripp-Strick | Nackenband | Raglan-Ärmel | Seitennähte | Neutrales Größenetikett im Kragen, seitlich versetzt | Entfernbare miners mate-Etikett | Einlaufvorbehandelt | Enzym- und silikongewaschen





HENBURY

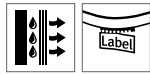

W862 | H862

¼ Zip Top with Wicking Finish

100% Polyester
XS, S, M, L, XL, XXL
210 g/m²

Henbury

BLACK	GREY MARL
-------	-----------

Needle-out-Strick mit Innenfleece | Raglan-Ärmel | Abgesetzte Bündchen | Seitentaschen mit integrierten Reißverschlüssen | Nylon-Reißverschluss mit einfarbigem Anhänger | Einfacher Saum



R
russell



Z282M | R-282M-0

Men's HD Quarter Zip Sweat

65% Polyester / 35% Baumwolle
XS, S, M, L, XL, XXL, 3XL
250 g/m²

Russell

BLACK	BLUE MARL	BRIGHT NAVY MARL
CONVOY GREY (SOLID)	FRENCH NAVY	GREY MARL
MAROON MARL	PINK MARL	RED MARL
SILVER MARL	WHITE	

Zeitgemäße, schmale Passform | Kontrast-Nackenband mit Ziernaht | Bund und Ärmel mit Überdecknaht | Entfernbare Haftetikett im Nackenbereich | Abgesetzter Kadettkragen | Abgedeckter, farblich passender, kurzer Reißverschluss mit Zugband | French Terry-Ware (kein Fusseln, da nicht angeraut)



SOL'S
the fair spirit

L413 | 00548

Zipped Knitted Cardigan Gordon Men

49% Baumwolle / 49% Polyacryl / 2% Polyamid
S, M, L, XL, XXL, 3XL

SOL'S

BLACK	MEDIUM GREY (SOLID)	NAVY
-------	---------------------	------

Angesetzte Ärmel | 1x1 Ripp-Kragen | Gestricktes, in Kontrastfarbe gestreiftes Nackenband | Ärmelbündchen und Bund aus 1x1 Elasthan-Ripp | Verdeckter Reißverschluss vorne | Moderner Armausschnitt | Gerader Schnitt



SOL'S
the fair spirit

L414 | 00550

Zipped Knitted Cardigan Gordon Women

49% Baumwolle / 49% Polyacryl / 2% Polyamid
S, M, L, XL, XXL

SOL'S

BLACK	MEDIUM GREY (SOLID)	NAVY
-------	---------------------	------

Angesetzte Ärmel | 1x1 Ripp-Kragen | Gestricktes, in Kontrastfarbe gestreiftes Nackenband | Ärmelbündchen und Bund aus 1x1 Elasthan-Ripp | Verdeckter Reißverschluss vorne | Modischer Armausschnitt | Taillierter Schnitt



REGATTA
PROFESSIONAL



RG511 | TRF511

Parkline Zip Neck Mini Stripe Micro Fleece

100% Polyester
S, M, L, XL, XXL, 3XL
140 g/m²

Regatta Professional

LIGHT STEEL	NAVY	OXFORD BLUE
SEAL GREY (SOLID)		

Mehrlagige Leichtgewebetechnologie | Schnelltrocknend | Pflegeleicht | Viertel-Reißverschluss | Kinnenschutz | Mehrlagiges Design



HENBURY



W729 | H729

Men's Quarter Zip Jumper

50% Baumwolle / 50% Polyacryl
XS, S, M, L, XL, XXL, 3XL, 4XL

Henbury

BLACK	GREY MARL	NAVY
-------	-----------	------

Feinstrick | Viertel-Reißverschluss | Metallzipper und -schieber | Ärmel und Kragen halb abgepasst | 1x1 Ripp an Kragen, Saum und Ärmelabschlüssen | Angesetzte Ärmel



NEW

KUSTOM KIT.

K253 | KK253 **Regular Fit Arundel Crew Neck Sweater**
50% Baumwolle / 50% Polyacryl
XS, S, M, L, XL, XXL, 3XL
Kustom Kit

BLACK GRAPHITE (SOLID) NAVY

Weiche Baumwoll-Acrylmischung | 12-Gauge-Strick | Modische Akzente am vorderen Halsausschnitt, Ärmelkopf und Armloch | 1x1 gerippter Rundhalsausschnitt, Ärmelabschluss und Eingriff | Kustom Kit® – schwarzes Webetikett am Nacken



KUSTOM KIT.



K352 | KK352 **Classic Fit Arundel V-Neck Sweater**
50% Baumwolle / 50% Polyacryl
XXS, XS, S, M, L, XL, XXL, 3XL
Kustom Kit

BLACK GRAPHITE MELANGE NAVY

1x1 Ripp-V-Ausschnitt | Fully fashioned Armausschnitte | Elastische Ripp-Bündchen und Einfassung



TEE JAYS



TJ5500 | 5500 **Lightweight Vintage Sweatshirt**
60% Baumwolle / 40% Polyester
XS, S, M, L, XL, XXL, 3XL
260 g/m²
Tee Jays

BLACK MELANGE DENIM MELANGE

Shaped fit | Raglan-Ärmel | Ärmel- und Taillenband mit Elasthan | Abgesetzter Kragen | Innen aufgeraut



TEE JAYS



TJ5400 | 5400 **Urban Sweat**
100% Baumwolle (Heather Grey: 80% Baumwolle / 20% Polyester)
S, M, L, XL, XXL, 3XL
320 g/m²
Tee Jays

BLACK HEATHER GREY NAVY

Gekämmte, ringgesponnene Baumwolle | Modisch lockerer Schnitt | Raglan-Ärmel | Vollzwirn-Ripp | Ungebürstet | Langfaserige, ägyptische Baumwolle | Elasthan-Bündchen



TEE JAYS



TJ5401 | 5401 **Womens Urban Sweat**
100% Baumwolle (Heather Grey: 80% Baumwolle / 20% Polyester)
XS, S, M, L, XL, XXL
320 g/m²
Tee Jays

BLACK HEATHER GREY NAVY

Gekämmte, ringgesponnene Baumwolle | Modisch lockerer Schnitt | Raglan-Ärmel | Vollzwirn-Ripp | Ungebürstet | Elasthan-Bündchen | Langfaserige, ägyptische Baumwolle



TEE JAYS



TJ6001 | 6001 **Men's V-Neck Sweater**
50% Wolle / 50% Polyacryl
S, M, L, XL, XXL, 3XL
Tee Jays

BLACK DARK GREY (SOLID) LIGHT GREY NAVY

Fully fashion | Tailor Fit | Qualität Italienisches Merino-Acryl Mischgarn | 14 Gauge | Waschbar bis 30 °C (Wollwaschprogramm)



TEE JAYS



TJ6000 | 6000

Men's Crew Neck Sweater

50% Wolle / 50% Polyacryl
S, M, L, XL, XXL, 3XL

Tee Jays

BLACK	DARK GREY (SOLID)	LIGHT GREY
NAVY		

Fully fashion | Tailor Fit | Qualität Italienisches Merino-Acryl Mischgarn | 14 Gauge | Waschbar bis 30 °C (Wollwaschprogramm)



BESTSELLER

PREMIER



PW694 | PR694

Men's V-Neck Knitted Sweater

55% Baumwolle / 45% Polyacryl
XXS, XS, S, M, L, XL, XXL, 3XL, 4XL

Premier Workwear

BLACK	BOTTLE	BURGUNDY
CHARCOAL	NAVY	PURPLE
RED	ROYAL	

Herren Langarm-Sweatshirt mit V-Ausschnitt | Weiches Garn mit hohem Baumwollanteil | Ideal tragbar mit oder ohne Krawatte | Feinstrick | Modernes Styling | Eingesetzte Ärmel



PREMIER



PW697 | PR697

Ladies' Button Through Knitted Cardigan

55% Baumwolle / 45% Polyacryl
XS (8), S (10), M (12), L (14), XL (16), XXL (18), 3XL (20), 4XL (22), 5XL (24)

Premier Workwear

BLACK	BOTTLE	BURGUNDY
CHARCOAL	NAVY	PURPLE
RED	ROYAL	

Damen Langarm-Jacke mit V-Ausschnitt | Weiches Garn mit hohem Baumwollanteil | Feinstrick | Knopfverschluss | 7-Knopfleiste | Modernes Styling | Eingesetzte Ärmel



TEE JAYS



TJ6005 | 6005

Womens Cardigan

50% Wolle / 50% Polyacryl
S, M, L, XL, XXL

Tee Jays

BLACK	DARK GREY (SOLID)	LIGHT GREY
NAVY		

Fully fashion | Tailor Fit | Qualität Italienisches Merino-Acryl Mischgarn | 14 Gauge | Waschbar bis 30 °C (Wollwaschprogramm)



HENBURY



W718 | H718

Unisex Zip Through Cardigan

50% Baumwolle / 50% Polyacryl
XXS, XS, S, M, L, XL, XXL, 3XL

Henbury

BLACK	GREY MARL	NAVY
-------	-----------	------

12 Gauge | Durchgehender Metall-Reißverschluss | 1x1-Ripp-Strick an Bündchen und Saum | Eingefasste Brusttaschen | Henbury cut out Back Nacken Label



HENBURY



W719 | H719

Ladies' Longline Open Cardigan

50% Baumwolle / 50% Polyacryl
XS, S, M, L, XL, XXL, 3XL, 4XL

Henbury

BLACK	GREY MARL	NAVY
-------	-----------	------

Lose fallender, lang geschnittener Damen-Cardigan aus Feinstrick, 12 Gauge | Halbrüpp-Detail am Körper und an den Ärmeln | Abgepasster Ärmel | | Henbury cut out Back Nacken Label



REGATTA
PROFESSIONAL



RG598 | TRF598 **Parkline Full Zip Mini Stripe Fleece**

100% Polyester
S, M, L, XL, XXL, 3XL
White, Coloured 235 g/m²

Regatta Professional

BLACK **NAVY** **SEAL GREY (SOLID)**

Fleece Außenseite mit Antipilling-Ausstattung und Innenseite gebürstet | Schnelltrocknend und pflegeleicht | Kinnschutz | Zwei tief angesetzte Taschen



REGATTA
PROFESSIONAL



RG599 | TRF599 **Women's Parkline FZ Fleece Jacket**

100% Polyester
36 (10), 38 (12), 40 (14), 42 (16), 44 (18), 46 (20)
235 g/m²

Regatta Professional

BLACK **NAVY** **SEAL GREY (SOLID)**

Außenseite mit Antipilling-Ausstattung, Innenseite gebürstet | Schnelltrocknend und pflegeleicht | Kinnschutz | Zwei tief angesetzte Taschen



Stedman
collection



S5270 | ST5270 **Quilted Blouson**

100% Polyester
S, M, L, XL, XXL

Stedman®

BLACK OPAL

Hervorragende Wärmeisolierung bei leichtem Gewicht | Wasserabweisend | Windabweisend | Reißverschluss mit Metallschieber (nickelfrei) | Breites, modernes Ripp-Bündchen an Ärmeln und Saum | Stehkragen | Zwei Seitentaschen mit Reißverschluss | Aufhänger | Reißverschluss im Rückenfutter für einfache Veredelung | Seitennähte | Kleines Größenetikett im Nacken | Pflegeetikett in der Seitennaht



Stedman
collection



S5280 | ST5280 **Pilot Jacket**

100% Nylon
S, M, L, XL, XXL

Stedman®

BLACK OPAL

Wasserabweisend | Windabweisend | Innentasche mit Klettverschluss | Seitentaschen | Metall-Reißverschluss (nickelfrei) | Breites, modernes Ripp-Bündchen an Ärmeln und Saum | Ripp-Kragen | Aufhänger | Reißverschluss im Rückenfutter für einfache Veredelung | Seitennähte | Kleines Größenetikett im Nacken | Pflegeetikett in der Seitennaht



NEW

KUSTOM KIT®

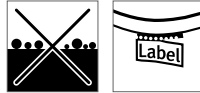

K902 | KK902 **Regular Fit Corporate Micro Fleece**
 100% Polyester
 XS, S, M, L, XL, XXL, 3XL
 220 g/m² Kustom Kit

BLACK NAVY

100 % Antipilling-Microfleece-Polyester | Einfassung am Nackenband | Versiegelte Schulternähte | Zwei Seitentaschen mit Reißverschluss und Eigenmaterial-Taschenbeuteln | 1-farbige Metall-Reißverschlüsse an Mittel- und Seitentaschen | Doppellagiger Kragen | Decknaht-Details an Schulter und Kragen | Decknaht-Details an der Vorderseite | Ärmelabschluss und Einfassung mit Zwillingssnadel | Kustom Kit® – Abreißetikett am Nacken



NEW

KUSTOM KIT®



K334 | KK334 **Regular Fit Zipped Sweatshirt**
 80% Baumwolle / 20% Polyester (Dark Grey Marl: 65% Baumwolle / 35% Polyester)
 XS, S, M, L, XL, XXL
 280 g/m² Kustom Kit

BLACK DARK GREY MARL NAVY

Sweatshirt mit Reißverschluss für mittlere Beanspruchung | Gebürsteter Jersey auf der Rückseite | Doppellagiger Kadett-Kragen | Doppellagige Vollnadel-Ripp-Ärmelabschluss und -Einfassung aus Eigenmaterial | Einfassung am Nackenband | Versiegelte Schulternähte | Doppelt genähte Schultern und Ärmelöffnungen | Zirkonium-farbiger Metall-Reißverschluss und Griff | Versiegelter Reißverschluss auf der Rückseite | Doppelt genähte, eingefasste Seitentaschen mit Eigenmaterial-Taschenbeuteln | Kustom Kit® – Abreißetikett am Nacken



NEW

GILDAN®



GHF700 | HF700 **Hammer Adult Full Zip Jacket**
 80% Baumwolle / 20% Polyester
 XS, S, M, L, XL, XXL, 3XL
 305 g/m² Gildan

BLACK GRAPHITE HEATHER

100 % Baumwollgewebe | Rückseitiger Halbmondaufsatz | Kadettenkragen | Abreißetikett | Gerollte Schulter | Spiral-Reißverschluss | Kängurutasche | Schulter, Ärmloch, Bund und Ärmelabschluss mit Zwillingssnadelstich | Oben genähte Seitennaht mit einer Nadel | 1 x 1 Rippe mit Elastan



BCWM646 | WM646 **Sweat Jacket Spider / Men**
 80% Baumwolle / 20% Polyester
 S, M, L, XL, XXL, 3XL
 280 g/m² B&C

BLACK NAVY

Perfect Sweat Technology: Qualitätsgewebe für optimale Bedruckbarkeit | Durchgehender Metall-Reißverschluss | Hoher Kragen | Zwei Seitentaschen



SOL'S
the fair spirit

L02885 | 02885 **Unisex Roscoe Jacket**

100% Polyester
XS, S, M, L, XL, XXL, 3XL

SOL'S

BLACK **OXBLOOD**

Pongee 300T, 100% Polyester, Futtertaft: 210T - 100% Polyester | Front-Reißverschluss | Feinripp-Rand am Kragen, an den Ärmelbündchen und am Saum | Zwei Fronttaschen mit Reißverschluss | Eine Innentasche mit Druckknöpfen | Kein Label



HENBURY



STRETCH

W835 | H835 **Unisex Softshell Jacket**

Außen: 96% Polyester / 4% Elasthan, Innen: 100% Polyester, Kontrasteinsätze: 87% Baumwolle / 10% Polyester / 3% Elasthan

XXS, XS, S, M, L, XL, XXL, 3XL, 4XL
320 g/m²

Henbury

BLACK/CHARCOAL **NAVY/CHARCOAL**

Moderne, 2-lagige Softshelljacke für Damen und Herren, mit innen beschichtetem Fleece | Moderne Details wie kontrastierende, melierte Stretchseitenbahnen und mittlerer Reißverschluss mit rutschfestem Schieber | Verdeckte Reißverschluss-Taschen an den Seiten | Brusttasche | Gebogener Saum | Tiefe Innentaschen für Telefon und Zubehör | Henbury-Cut-out-Etikett für einfaches Umlabeln



Result



RT92A | R092X **Windcheater in a Bag**

100% Nylon
S, M, L, XL, XXL

Result

BLACK **RED**

Winddicht und wasserabweisend | 190T Nylon mit silberfarbener Rückseite aus Polyacryl | Gewicht des Kleidungsstücks: 200 g (Gr. L) - sehr leicht | Zwei Vordertaschen | Elastische Bündchen | Saum mit verstellbarem Kordelzug | Verdeckte Kapuze im Kragen mit verstellbarem Kordelzug | Durchgehender Reißverschluss an der Vorderseite | Gleichfarbige Tragetasche für einfache Aufbewahrung



Result

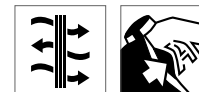

RT110 | R110X **City Executive Jacket**

100% Polyester
XS, S, M, L, XL, XXL, 3XL

Result

BLACK

Wasserabweisend, winddicht und extrem atmungsaktives Hyvat | Außenseite: 100% Poly Dewtel | Futter: 100% Polyester, 300 g/m² Tech3™ Fleece | Schmutzabweisend, luft- und wärmedurchlässig | Verminderter Körperwärmeverlust, Feuchtigkeitsregulierung | Doppelnadel-Steppnähte | Windbremse mit Knopfverschluss | Durchgehender Reißverschluss an der Vorderseite | Zweiter innerer Reißverschluss zur Befestigung des Innenfutters von Tech3™ | Eine Innentasche mit Reißverschluss, eine Innentasche mit Stifthalter, eine große Innentasche (Außenjacke) und eine Handinnentasche | Kabelschlaufen für Kopfhörer | Saum mit verstellbarem Kordelzug | Ärmelaufschläge mit Knopfverschluss anpassbar | Veredelungszugang: Verdeckte Reißverschlüsse an innerer Rückseite und im linken Brustbereich



RG370 |TRA370 **Classic Insulated Jacket**

100% Polyester
S, M, L, XL, XXL, 3XL
185 g/m²

Regatta Professional

BLACK NAVY

Wasserdichtes, gepeachtes Hydrafort-5.000-Polyester-Gewebe | Winddichtes Material | Polyester-Taft-Futter am Körper | Kritische Nähte unterklebt | Integrierte Kapuze mit Verstellmöglichkeit | Zusätzliche Innentasche mit Klettverschluss | Verstellbare Bündchen | Zwei tief angesetzte Reißverschluss-Taschen | Veredelungszugang per Reißverschluss an der Seitennaht | Isolierung: 120 g/m²

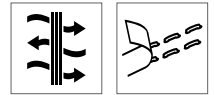

RG1470 |TRA147 **Men's Benson III Breathable 3 in 1 Jacket**

100% Polyamid
S, M, L, XL, XXL, 3XL, 4XL
145 g/m²

Regatta Professional

BLACK NAVY

Wasserdichtes und atmungsaktives Isotex 10000 beschichtetes Polyestermaterial | Entspricht EN 343 Klasse 3:2 | Winddichtes Material | Body- Innenfutter: Mesh-Gewebe | Verschweißte Nähte | 220er Antipilling-Symmetry-Fleece | Versteckte Kapuze mit Verstellmöglichkeit | Verzierte Sturmklappe | Verstellbare Handbündchen | Zwei Reißverschluss-Taschen und zwei aufgesetzte Taschen | Brusttasche mit Reißverschluss | Verstellbarer Gummizug in Taille und Saum | Versteckter Reißverschluss-Zugang zum Innenfutter für die nachträgliche Veredelung | Fleece-Bündchen

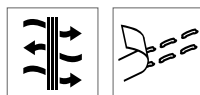

RG148 |TRA148 **Women's Benson III Breathable 3 in 1 Jacket**

100% Polyamid
34 (8), 36 (10), 38 (12), 40 (14), 42 (16), 44 (18), 46 (20)
145 g/m²

Regatta Professional

BLACK NAVY

Wasserdichtes und atmungsaktives Isotex 10000 beschichtetes Polyestermaterial | Entspricht EN 343 Klasse 3:2 | Winddichtes Material | Body- Innenfutter: Mesh-Gewebe | Verschweißte Nähte | 220er Antipilling-Symmetry-Fleece | Versteckte Kapuze mit Verstellmöglichkeit | Verzierte Sturmklappe | Verstellbare Handbündchen | Zwei Reißverschluss-Taschen und zwei aufgesetzte Taschen | Brusttasche mit Reißverschluss | Verstellbarer Gummizug in Taille und Saum | Versteckter Reißverschluss-Zugang zum Innenfutter für die nachträgliche Veredelung | Fleece-Bündchen



BCJU873 |JU873 **Jacket Corporate 3-in-1**

100% Polyester
XS, S, M, L, XL, XXL, 3XL

B&C

BLACK DARK GREY (SOLID) NAVY

Moderner 3-in-1-Kapuzenparka, anpassbar an jede Jahreszeit | Kann mit oder ohne eingezippter Fleecejacke getragen werden | Außenschicht: 100 % Premium-Polyesterseide, wasserdicht (5.000 mm), wichtige Nähte sind versiegelt, windabweisend | Innenjacke: 100 % Antipilling-Polyester-Microfleece, kann herausgezzippt und separat getragen werden | Stark schützende, ergonomische Kapuze im Kragen | Verstellbarer Saum mit Kordelezug und ergonomisches Ärmeldesign mit verstellbaren Bündchen sorgen für einen bequemen Sitz | Einzippbare Fleecejacke mit 5-Punkt-Wechselsystem | Vollständiger Zugang für Veredelung über Reißverschluss an der unteren Rückenpartie (Vorder- und Hinterteil, Ärmel) | Zwei Einschubtaschen und eine Brusttasche mit Reißverschluss | B&C Collection ist Mitglied der Fair Wear Foundation

BUSINESS CASUAL (HOSEN)



HENBURY



W608 | H608 **Men's Teflon® Coated Flat Front Chino**

100% Baumwolle
Bundweite: 30, 32, 34, 36, 38, 40 Inch; Länge: 32, 34 Inch /
Bundweite: 42, 44 Inch; Länge: 36 Inch (ungesäumt)
 270 g/m² Henbury

BLACK **NAVY** **STONE**

Flache Front, lässiger Schnitt mit geradem Bein | Teflon®-Beschichtung, schmutzabweisend | Zwei Gesäßtaschen | Vordertaschen | Ticket-Tasche | Gürtelschlaufen | In den Größen 30" - 40" erhältlich mit normalem und langem Bein | In den Größen 42" - 44" erhältlich nur mit ungesäumtem Bein



HENBURY



W640 | H640 **Men's 65/35 Poly/Cotton Chino**

65% Polyester / 35% Baumwolle
Bundweite: 30, 32, 34, 36, 38, 40 Inch; Länge: 32, 34 Inch /
Bundweite: 42, 44 Inch; Länge: 36 Inch (ungesäumt)
 255 g/m² Henbury

BLACK **NAVY** **STEEL GREY**
STONE

Flache Front, gerade geschnittenes Hosenbein (Straight Leg) | Zwei Gesäßtaschen mit Knöpfen | Gleichfarbige Knöpfe | Gleichfarbige Innentaschen | Seitentaschen | Tickettasche | Gürtelschlaufen | In den Größen 30" - 40" erhältlich mit normalem und langem Bein | In den Größen 42" - 44" erhältlich nur mit ungesäumtem Bein (Länge 36")



HENBURY



W641 | H641 **Ladies' 65/35 Poly/Cotton Chino**

65% Polyester / 35% Baumwolle
Bundweite: 8 (36), 10 (38), 12 (40), 14 (42), 16 (44), 18 (46), 20 (48), 22 (50) UK-Größe (EU-Größe) / Länge: 31 (normal), 33 (lang) Inch
 255 g/m² Henbury

BLACK **NAVY** **STEEL GREY**
STONE

Flache Front, gerade geschnittenes Hosenbein (Straight Leg) | Zwei Gesäßtaschen mit Knöpfen | Gleichfarbige Knöpfe | Seitentaschen | Gleichfarbige Innentaschen | Gürtelschlaufen



PREMIER®



PW570 | PR570 **Ladies' Performance Chino Jeans**

63% Polyester / 35% Baumwolle / 2% Elasthan
Bundweite: 08 (XS), 10 (S), 12 (M), 14 (L), 16 (XL), 18 (XXL), 20 (3XL), 22 (4XL), 24 (5XL) /
Beinlängen: 31 und 34
 260 g/m² Premier Workwear

BLACK **CAMEL (CA. PANTONE 132)** **CHARCOAL** **NAVY**
STEEL

Slim Fit Chino mit zwei Vordertaschen | Nietendetail | Taschen auf der Rückseite | Gürtelschlaufen zum Durchziehen eines Gürtels | Stretch-Gewebe für maximalen Komfort | Herausragende Strapazierfähigkeit und Waschleistung



PREMIER®



PW560 | PR560 **Men's Performance Chino Jeans**

63% Polyester / 35% Baumwolle / 2% Elasthan
Bundweite: 30 (XS), 32 (S), 34 (M), 36 (L), 38 (XL), 40 (XXL), 42 (3XL), 44 (4XL) / Beinlängen: 31 und 34
 260 g/m² Premier Workwear

BLACK **CAMEL (CA. PANTONE 132)** **CHARCOAL** **NAVY**
STEEL

Slim Fit Chino mit zwei Vordertaschen | Nietendetail | Taschen auf der Rückseite | Gürtelschlaufen zum Durchziehen eines Gürtels | Stretch-Gewebe für maximalen Komfort | Herausragende Strapazierfähigkeit und Waschleistung | Passender Style für Damen: PR570



SOL'S
the fair spirit



SOL'S
the fair spirit



SOL'S
the fair spirit

L02762 | 02762

**Women`s Chino
Bermuda Shorts
Jasper**

100% Baumwolle
34, 36, 38, 40, 42, 44, 46
190 g/m²

SOL'S

BLACK	CHESTNUT	FRENCH NAVY
WHITE		

Hosenschlitz mit Reißverschluss | Gürtelschlaufen |
Zwei schräge Eingriffstaschen | Eine Ticket-Tasche |
Zwei Paspeltaschen hinten

L01659 | 01659

**Jasper Men`s Bermuda
Short**

100% Baumwolle
38, 40, 42, 44, 46, 48, 50, 52
190 g/m²

SOL'S

BLACK	CHESTNUT	FOREST GREEN
FRENCH NAVY	POPPY RED	ULTRAMARINE
WHITE		

Gerader Schnitt | Zip-Verschluss | Gürtelschleife |
Zwei italienische Taschen vorn | Eine Ticketasche |
Zwei Paspeltaschen mit Patte hinten

L02120 | 02120

**Men`s Chino Trousers
Jules - Length 35**

98% Baumwolle / 2% Elasthan
Bundweite: 38, 40, 42, 44, 46, 48, 50, 52, 54, 56 Inch / Länge: 35
Inch
White, Coloured 240 g/m²

SOL'S

BLACK	CHARCOAL GREY (SOLID)	CHESTNUT
FRENCH NAVY		

Zip-Verschluss | Gürtelschlaufen | Zwei Vorderta-
schen | Eine Mini-Vordertasche | Zwei Paspeltaschen
hinten



SOL'S
the fair spirit



SOL'S
the fair spirit

L02917 | 02917

Jared Men Pants

98% Baumwolle / 2% Elasthan, Gefütterte Taschen: 100% Baumwolle
38, 40, 42, 44, 46, 48, 50, 52
228 g/m²

SOL'S

BLACK	CREAMY DARK BLUE	FRENCH NAVY
-------	------------------	-------------

Satin: 98% Baumwolle / 2% Elasthan; gefütterte Taschen: 100% Baumwolle |
Schräge Eingriffstaschen vorn | Enganliegende Passform | Zwei Paspeltaschen
hinten | Ticketasche | Gürtelschlaufen

L02918 | 02918

Jared Women Pants

98% Baumwolle / 2% Elasthan, Gefütterte Taschen: 100% Baumwolle
36, 38, 40, 42, 44, 46
228 g/m²

SOL'S

BLACK	CREAMY DARK BLUE	FRENCH NAVY
-------	------------------	-------------

Satin: 98% Baumwolle / 2% Elasthan; gefütterte Taschen: 100% Baumwolle |
Schräge Eingriffstaschen vorn | Enganliegende Passform | Zwei Paspeltaschen
hinten | Ticketasche | Gürtelschlaufen

BUSINESS CASUAL (HOSEN)



CARSON
CLASSIC
CASUALS



CR485 | KTHK **Classic Khaki Pants**

100% Baumwolle
 Taillenumfang: 28, 30, 32, 34, 36, 38, 40, 42, 44 Inch /
 Beinlängen: 32 und 34 Inch
 280 g/m² Carson Classic Casuals

BLACK DEEP NAVY KHAKI

100% gekämmte Baumwolle (Twill) | Gerader Schnitt | Fertig gewaschen, vorgeschrunpft | Fünf Taschen (einschließlich Handy-/Stift-Fach) | Innen-Hüfttaschen mit Knopf | YKK-Reißverschluss | Waschbar bis 60 °C



BESTSELLER

So
DENIM
by AMICI



STRETCH

SD001 | SD001 **Leo Straight Jeans**

99% Baumwolle / 1% Elasthan (Black:
 73% Baumwolle / 25% Polyester / 2% Elasthan)
 28, 30, 32, 34, 36, 38, 40 / Länge: 31 (normal), 33 (lang)
 So Denim

BLACK DARK BLUE WASH LIGHT BLUE WASH
 MID BLUE WASH

Gerade Passform | Stretch-Denim | 5-Pocket-Stil | Leicht sandgestrahlt und leichtes Whiskering | Stoffgleiche Gürtelschlaufen | Ösenknopf und Hosenschließe mit YKK-Reißverschluss | Metallnieten-Detail an den Ecken der Taschen | Details mit Zwillingnadelstich



So
DENIM
by AMICI



STRETCH

SD011 | SD011 **Katy Straight Jeans**

98% Baumwolle / 2% Elasthan (Black:
 77% Baumwolle / 21% Polyester / 2% Elasthan)
 6 (34), 8 (36), 10 (38), 12 (40), 14 (42), 16 (44), 18 (46) / Länge: 30 (normal), 32 (lang)
 90z So Denim

BLACK DARK BLUE WASH LIGHT BLUE WASH
 MID BLUE WASH

Gerade Passform | Stretch-Denim | 5-Pocket-Stil | Leichter Sandstrahl- und Whisker-Effekt (nur blaue Waschungen) | Abgesetzte Gürtelschlaufen | Stielknopf und YKK-Zipper am Hosenschlitz | Metallnieten-Details an Taschenecken | Doppelnah-Detail



So
DENIM
by AMICI



STRETCH

SD004 | SD004 **Max Slim Jeans**

99% Baumwolle / 1% Elasthan (Black: 73% Baumwolle / 25% Polyester / 2% Elasthan)
 28, 30, 32, 34, 36, 38, 40 / Länge: 31 (normal), 33 (lang)
 So Denim

BLACK DARK BLUE WASH LIGHT BLUE WASH MID BLUE WASH

Schmale Passform | Stretch-Denim | 5-Pocket-Stil | Leichter Sandstrahl- und Whisker-Effekt (nur blaue Waschungen) | Abgesetzte Gürtelschlaufen | Stielknopf und YKK-Zipper am Hosenschlitz | Metallnieten-Details an Taschenecken | Doppelnah-Detail



BESTSELLER

So
DENIM
by AMICI



STRETCH

SD014 | SD014 **Lara Skinny Jeans**

98% Baumwolle / 2% Elasthan
 6 (34), 8 (36), 10 (38), 12 (40), 14 (42), 16 (44), 18 (46) / Länge: 28 (kurz), 30 (normal), 32 (lang)
 So Denim

6(34)/28, 6(34)/30, 6(34)/32, 8(36)/28, 8(36)/30, 8(36)/32, 10(38)/28, 10(38)/30, 10(38)/32, 12(40)/28, 12(40)/30, 12(40)/32, 14(42)/28, 14(42)/30, 14(42)/32, 16(44)/28, 16(44)/30, 16(44)/32, 18(46)/28, 18(46)/30, 18(46)/32

BLACK DARK BLUE WASH
 6(34)/30, 6(34)/32, 8(36)/30, 8(36)/32, 10(38)/30, 10(38)/32, 12(40)/30, 12(40)/32, 14(42)/30, 14(42)/32, 16(44)/30, 16(44)/32, 18(46)/30, 18(46)/32
 LIGHT BLUE WASH MID BLUE WASH

Hautenge Passform | Stretch-Denim | 5-Pocket-Stil | Leicht sandgestrahlt und leichtes Whiskering | Stoffgleiche Gürtelschlaufen | Ösenknopf und Hosenschließe mit YKK-Reißverschluss | Metallnieten-Detail an den Ecken der Taschen | Details mit Zwillingnadelstich



BROOK TAVERNER
corporate tailoring

BR1463 | 1463 **Memphis Men's Waistcoat**
40% Wolle / 20% Polyester / 20% Sonstige Fasern
S, M, L, XL, XXL
460 g/m² Brook Taverner

CHARC H-B NAVY H-B

40 % Wolle/40 % Polyester/20 % Mischfasern mit Teflon-Oberfläche | Nur chemische Reinigung | Reverskragen | 2 Eingrifftaschen | Textilrücken mit Belüftungsdetail und Einsteller

BR2310 | 2310 **Nashville Ladies Waistcoat**
40% Wolle / 20% Polyester / 20% Sonstige Fasern
XS, S, M, L, XL, XXL
460 g/m² Brook Taverner

CHARC H-B NAVY H-B

40 % Wolle/40 % Polyester/20 % Mischfasern mit Teflon-Oberfläche | Nur chemische Reinigung | Reverskragen | 2 Eingrifftaschen | Textilrücken mit Belüftungsdetail und Einsteller



PW787 | PR787 **Puppy Tooth Tie**
100% Polyester
One Size
Premier Workwear

GOLD PURPLE RED ROYAL
SILVER TURQUOISE

Feines Hahnentrittmuster | Breite 3" / 7,5 cm | Länge 57" / 144 cm



PW793 | PR793 **Schmale Krawatte**
100% Polyester
144 x 5 cm (Länge x Breite)
Premier Workwear

BLACK NAVY (CA. PANTONE 2766) RED (CA. PANTONE 200) SILVER (CA. PANTONE 428)
WHITE

Gute Verarbeitung | Satin | Klassische Farben



CB629 | B629 **Melton Wool Baker Boy Cap**
80% Wolle / 20% Viskose
S/M, L/XL
Beechfield

CHARCOAL MARL

Tear-away Label für einfaches Neulabeln | Melton-Wollgemisch | Komplett gefüttert | Unisex-Styling | Am Schirm festgenäht



CB628 | B628 **Heritage Baker Boy Cap**
61% Polyester / 16% Viskose / 13% Polyacryl / 10% sonstige Fasern
S/M, L/XL
Beechfield

BROWN HERRINGBONE CHARCOAL HERRINGBONE NAVY HERRINGBONE

Tear-away Label für einfaches Neulabeln | Fischgrätgewebe | Komplett gefüttert | Unisex-Styling | Am Schirm festgenäht

BUSINESS CASUAL (CAPS & ACCESSOIRES)



AT340 | KERG **Kermit Ivy Cap**

100% Baumwolle, Schweißband: 65% Polyester / 35% Baumwolle
One Size

Atlantis



Schiebermütze | Elastik-Schweißband | Komplett geschlossen



AT342 | GSTT **Gatsby Street Cap**

100% Baumwolle
One Size

Atlantis



Schiebermütze | Komplett geschlossen | Verschluss mit Schnalle | Schweißband aus Baumwolle | Chino-Baumwolle



AT355 | DANDY **Dandy - Ivy Hat**

80% Polyester / 20% Wolle
One Size

Atlantis



Unstrukturierte Frontpanels | Kleiner Schirm | Rückseite komplett geschlossen | Ohne Ösen



CB623 | B623 **Melton Wool Ivy Cap**

80% Wolle / 20% Viskose
One Size

Beechfield



Tear-away Label für einfaches Neuabeln | Melton-Wollgemisch | Komplett gefüttert | Unisex-Styling | Am Schirm festgenäht | Gleichfarbiges Verschlussband mit Metallverschluss | Größenverstellbar



MB7988 | MB7988 **Ribbed Beanie**

100% Polyacryl
One Size

Myrtle beach



Aparte Strickmütze mit Krempe | Effektvolle Akzente durch 2-farbiges Ripp-Design | Fertiggewicht: 65 g



MB7989 | MB7989 **Ribbed Scarf**

100% Polyacryl
180 x 21 cm

Myrtle beach



Aparter Strickschal | Effektvolle Akzente durch 2-farbiges Ripp-Design | Abschluss mit aufwendig gestrickten Fransen | Fertiggewicht: 168 g



BagBase

BG754 | BG754 **Boutique Card Holder**

100% Polyurethan
12,5 x 7,5 cm

BagBase

BLACK	BLACK/BLACK
SOFT GREY	SOFT PINK

100 % PU-Lederoptik | Abreißetikett | Feinkörniges Saffiano-Leder | Modernes, schlankes Design | Kann vorne und hinten dekoriert werden | Platz für 4 Kreditkarten | Weiches Futter | Lieferung ohne Dekoration/Inhalt



BagBase

BG755 | BG755 **Boutique Travel Set**

100% Polyurethan
Ausweishülle: 10,5 x 14,5 cm, Kofferanhänger: 6 x 11,5 cm

BagBase

BLACK	SOFT GREY	SOFT PINK
SOFT WHITE		

100% Kunstleder | Tear-away Label für einfaches Neu-labeln | Kunstleder in feinkörniger Saffiano-Optik | Weiches Innenfutter | Schnalle aus hochglänzendem goldfarbenem Metall Zweiteiliges Set



QUADRA

QD890 | QD890 **NuHide® Wallet**

100% Polyurethan
9,5 x 11,5 cm

Quadra

BLACK	TAN
-------	-----

NuHide® PU in vollkörniger Leder-Optik | Abreißetikett | Klassisches schlankes Design | Zwei Geldärme | Platz für 6 Kreditkarten | Durchgehend gefüttert in Nadelstreifen-Qualität | Kann vorne und hinten dekoriert werden | Lieferung ohne Dekoration/Inhalt



BagBase

BG58 | BG58 **Essential Card Wallet**

100% Polyester
11 x 9 cm

BagBase

BLACK	GREY MARL
-------	-----------

600D Polyester | Tear-away Label für einfaches Neu-labeln | Modernes Design | Mehrere Innenkartenfächer | Platz für 6 Kreditkarten | Geldfach | Weiches Innenfutter | Kann vorne und hinten bedruckt werden



BagBase

BG59 | BG59 **Essential Card Slip**

100% Polyester
7 x 10 cm

BagBase

BLACK	GREY MARL
-------	-----------

600D Polyester | Tear-away Label für einfaches Neu-labeln | Modernes Design | Mehrere Kartenfächer | Platz für 3 Kreditkarten | Weiches Innenfutter | Kann vorne und hinten bedruckt werden



BagBase

BG60 | BG60 **Essential Passport Cover**

100% Polyester
10 x 14 cm

BagBase

BLACK	GREY MARL
-------	-----------

600D Polyester | Tear-away Label für einfaches Neu-labeln | Modernes Design | Paßtasche | Mehrere Innenkartenfächer | Platz für 3 Kreditkarten | Weiches Innenfutter | Kann vorne und hinten bedruckt werden





NEW
HALFAR
HF16056 | 1816056 **Organizer Frame**
 Polyester
 13 x 23 x 5 cm
 Halfar

BLACK/GREY-SPRINKLE

Polyester 900d | Organizer-Mappe mit zwei Reißverschluss- Hauptfächern | Abnehmbare Tragetasche | Diverse Reißverschluss- und Netztaschen | Diverse Einsteckfächer | Elastisches Befestigungsraster | Lieferung ohne Inhalt/Deko



HALFAR
HF15002 | 1815002 **CrossBag Community**
 PU-Kunstleder
 23 x 28,5 x 6 cm
 Halfar

BLACK

Klassisch-elegante Umhängetasche im praktischen Format mit wertigen Metallaccessoires | Reißverschluss-Hauptfach | Reißverschluss-Innenfach | Einsteckfach | Zwei Stiftschlaufen | Flache Vortasche | Längenverstellbarer Schultergurt | Lieferung ohne Inhalt/Deko



HALFAR
HF4026 | 1814026 **Crossbag Elegance**
 Polyester
 22 x 28 x 5 cm
 Halfar

BLACK/GREY-SPRINKLE

Kleine, funktionelle Umhängetasche | Hauptfach mit 2-Wege-Reißverschluss und Organizer-Elementen | gepolsterter Rücken | gepolstertes, flaches Einsteckfach für z.B. Tablets | Kopfhörerausgang | Reißverschluss-Vortasche | längenverstellbarer Schultergurt



NEW
QUADRA
QD922 | QD922 **Padded Camera Organiser**
 100% Polyester
 24 x 33 x 11 cm
 Quadra

BLACK

300D Polyester | Abreißetikett | Schützende Schaumstoffkonstruktion | Hauptfach mit Reißverschluss | Gepolstertes, flexibles Unterteilungssystem innen | Einstecktasche hinten | Futter aus gebürstetem Polyester | Kann unabhängig oder als Tascheneinsatz verwendet werden | Kompakt und leicht | Abnehmbarer, verstellbarer Schultergurt | Haltegriff | Lieferung ohne Dekoration/Inhalt



NEW
QUADRA
QD568 | QD568 **Pitch Black 72 Hour Weekender**
 100% Polyester
 31 x 55 x 25 cm
 Quadra

BLACK

1000D Polyester mit verdrehtem Gewebe | Passt für Laptops bis zu 15,6 Zoll | Gepolstertes Laptopfach mit Außenzugang | Geräumiges Hauptfach mit einfachem Zugang | Seitliche Reißverschlussentasche für Flasche/Regenschirm | Endtaschen für schnellen Zugriff | Durchgehendes HD-Polyesterfutter | Integrierter elastischer Flaschenhalter | Schnelle Umwandlung vom Rucksack zur Schultertasche | Atmungsaktive, gepolsterte Mesh-Rückseite | Besonders festes Sicherheitsgurtband | Lieferung ohne Dekoration/Inhalt



bags2GO
BS384 | DTG-15384 **Travel Bag - Rio**
 100% Polyester
 45 x 30 x 21 cm
 Bags2GO

ANTHRACITE

600D Polyester Reisetasche in Anthracite | Ein Hauptfach mit Reißverschluss | Eine Reißverschluss-Innentasche | Alle Reißverschlüsse in Schwarz, Gummi-Zipp-Puller mit „bags2GO“-Prägung | Breiter, längenverstellbarer Umhänge-Tragegurt mit Metall-Schnallen | Zwei breite Trageriemen mit Metall-Schnallen | Volumen: ca. 28 Liter | Lieferung ohne Inhalt/Deko



NEW **QUADRA**
QD670 | QD670 **Urban Utility Work Bag**

100% Baumwolle
42 x 29 x 15 cm

Quadra

BLACK **GRAPHITE GREY** **OLIVE GREEN**

Segeltuch-Twill | Abreißetikett | Hauptfach mit Reißverschluss | Innentasche für Wertsachen | Einstecktasche innen | Durchgehend gefüttert | Versteckter Reißverschluss am Futter für einfachen Zugang zur Dekoration | Strukturierte PU-Tragegriffe | Abnehmbarer, verstellbarer Schultergurt | Lieferung ohne Dekoration/Inhalt



NEW **BagBase**
BG258 | BG258 **Faux Leather Barrel Bag**

100% Polyurethan
49 x 25 x 25 cm

BagBase

BLACK

PU in vollkörniger Leder-Optik | Abreißetikett | Vordertasche für einfache Dekoration | Reißverschluss tasche vorne | Hauptfach mit Reißverschluss | Innentasche mit Reißverschluss für Wertsachen | Durchgehend gefüttert | Gurtbandgriffe | Haltegriff | Abnehmbarer, verstellbarer Schultergurt | Lieferung ohne Dekoration/Inhalt



NEW **BagBase**
BG485 | BG485 **Escape Handle Wrap**

100% Polyester
19 x 11 cm

BagBase

BLACK **BRIGHT ROYAL** **CLASSIC RED**
FUCHSIA **GREY MARL** **JUNGLE CAMO**
LIME GREEN **ORANGE** **YELLOW**

600D Polyester | Zur Dekoration entwickelt | Sicherer Rip-Strip™-Verschluss für einfache Handhabung | Lieferung ohne Dekoration/Inhalt



HF4031 | 1814031 **Shoulder Bag Elegance**

Polyester
40 x 30 x 12 cm

Halfar

BLACK/GREY-SPRINKLE

geräumige, zweifarbige Umhängetasche; großes Hauptfach ausreichend groß für 2 große A4-Aktenordner | seitlich umlaufender 2-Wege-Reißverschluss zum idealen Befüllen | gepolsterte Vorder- und Rückseite; fester Einlegeboden | Reißverschluss-Innentasche | Reißverschluss-Vortasche mit Organizer-Elementen | rückseitiges flaches Einsteckfach | Befestigungsschlaufe für Trolley-Gestänge | abnehmbarer, längenverstellbarer Schultergurt mit Schulterpolster | Handgriffe

HALFAR



NEW **BagBase**
BG481 | BG481 **Escape Carry-On Wheelie**

100% Polyester
35 x 54 x 30 cm

BagBase

BLACK **GREY MARL**

600D Polyester | Zwei Fächer für leichteres Einpacken | Abschließbarer Reißverschluss am Hauptfach | Großes Vorderfach mit Reißverschluss und Mesh-Unterteilung innen | Doppelte Kompressionsgurte | Gepolsterte obere und seitliche Griffe | Hochstabiler, einziehbarer Doppelgriff | Kompatibel mit Flugzeugkabine – für die meisten Fluggesellschaften geeignet | Strapazierfähige integrierte Skate-Räder | Gepolstertes Laptop-Fach, kompatibel für Geräte bis zu 15,6 Zoll | Lieferung ohne Dekoration/Inhalt



NEW **BagBase**
BG483 | BG483 **Escape Check-In Wheelie**

100% Polyester
42 x 81 x 36 cm

BagBase

BLACK **GREY MARL**

600D Polyester | Abreißetikett | Praktisches Design mit zwei Fächern für leichteres Einpacken | Abschließbarer Reißverschluss am Hauptfach | Fenster für Identifikation von außen | Abnehmbare Rip-Strip™-Griffwicklung für einfaches Dekorieren | Doppelte Kompressionsgurte | Hochstabiler, einziehbarer Doppelgriff | Strapazierfähige Haltegriffe vorne | Gepolsterte obere und seitliche Griffe | Strapazierfähige integrierte Skate-Räder | Lieferung ohne Dekoration/Inhalt



HALFAR

HF15010 | 1815010 **Roller Bag Hashtag**

Polyester
35 x 65 x 28 cm

Halfar

BLACK

Polyester 1680d | Hauptfach mit 3-seitig umlaufendem 2-Wege-Reißverschluss | Hauptfach-Oberseite mit Reißverschluss-Trennwand | Hauptfach-Unterseite mit elastischem Packriemen | Kleine Reißverschluss-Vortaschen mit farbigem Reißverschluss-Schieber | Große Vortasche mit 2-Wege-Reißverschluss, gepolstertem, flachen Einsteckfach, zwei kleinen Einsteckfächern, großem Netz-Reißverschluss-Fach und elastischen Schlaufen | Verstärkter Boden | Teleskopgriff | Leichtlaufrollen | Lieferung ohne Inhalt/Deko



BagBase

BG23 | BG23 **Classic Wheelie Holdall**

100% Polyester
75 x 38 x 35 cm

BagBase

BLACK GREY MARL

600D Polyester | Gepolsterter Griff | Robuste Rollen | Abnehmbarer Schultergurt | Verstellbarer Schultergurt mit Polster | Versenkbarer Griff | Volumen: ca. 105 Liter | Lieferung ohne Inhalt/Deko



BagBase

BG750 | BG750 **Boutique Accessory Pouch**

100% Polyurethan
26 x 17 cm

BagBase

BLACK	BLACK/BLACK
SOFT GREY	SOFT PINK
SOFT WHITE	

100% Kunstleder | Tear-away Label für einfaches Neulabeln | Kunstleder in feinkörniger Saffiano-Optik | Multifunktionell einsetzbar | Reißverschluss aus hochglänzendem goldfarbenem Metall | Hauptfach mit Reißverschluss | Schaumstoffpolsterung innen | Weiches Innenfutter | Handgelenkband



HALFAR

HF3059 | 1813059 **Zipper Bag Switch**

Polyester
23 x 8,5 x 17,5 cm

Halfar

APPLE GREEN	BLACK	CYAN
NAVY	RED	WHITE
YELLOW		

Hauptfach mit Handschlaufe | Polyester 600D | Silberfarbener Reißverschluss | Einsteckfach innen | Lieferung ohne Inhalt/Deko



BagBase

BG459 | BG459 **Escape Packing Cube Set**

100% Polyester
S (17 x 33 x 8 cm), M (28 x 33 x 8 cm), L (46 x 33 x 8 cm)
100 g/m²

BagBase

BLACK

210D Polyester | Heraustrennbares Etikett für einfaches Umlabeln | Leicht und dennoch strapazierfähig | Mesh-Lüftungsbahn zur einfachen Identifikation | Leicht zugängliche Öffnung mit Zwei-Wege-Reißverschluss | 3 komfortable Größen für maximale Ordnung | Volumen: S ca. 4 Liter, M ca. 6 Liter, L ca. 10 Liter | Wird ohne Inhalt/Dekoration geliefert



HALFAR

HF1059 | 1801059 **Wash Bag Business**

Polyester
27 x 16 x 12 cm

Halfar

BLACK

Zum Aufstellen oder -hängen | Gepolstertes Hauptfach | Drei Reißverschluss-Einsteckfächer | Steckschnalle | Handgriff | 600D Polyester | Lieferung ohne Inhalt/Deko



BagBase

BG65 **Essential Tech Organizer**

100% Polyester
30 x 22 x 2 cm

BLACK GREY MARL

600D Polyester | Kompatibel für Tablets bis zu 11 Zoll | Gepolstertes Tablet-Innenfach | Lieferung ohne Dekoration/Inhalt



BagBase

BG756 **Boutique Travel/ Tech Organizer**

100% Polyurethan
20 x 23 cm

BLACK/BLACK SOFT GREY

100 % PU-Lederoptik | Kann vorne und hinten dekoriert werden | Hauptfach mit Reißverschluss | Innentasche mit Reißverschluss | Tablet-kompatibel | Lieferung ohne Dekoration/Inhalt



HALFAR

HF2787 **Conference folder**

Polyester
26 x 35 x 3 cm

BLACK

Schreibmappe mit Organizer-Elementen | Verschließbar mit Reißverschluss | Schreibblock | 2-fach Ringbuch-Bindung | Flaches Einsteckfach | Reißverschlussfach auf dem Deckel | 600D Polyester | Lieferung ohne Inhalt/Deko



HALFAR

HF4004 **Conference Folder Script**

PU-Kunstleder
25 x 32 x 3 cm

BLACK

Schreibmappe mit Organizer-Elementen | Reißverschlussfach innen | Inkl. Schreibblock | Lieferung ohne Inhalt/Deko



HALFAR

HF15013 **Conference Folder Work**

Polyester
25,5 x 34 x 3,5 cm

LIGHT GREY

Schreibmappe mit Organizer-Elementen | Inklusive Schreibblock | Lieferung ohne Inhalt/Deko



QUADRA

QD802 **Burbank™ Zipper Portfolio**

100% Polyester
27 x 34 x 2 cm

BLACK

600D Polyester | Stifthalter | Fach für Visitenkarten | Schlaufe für USB-Stick | Inkl. A4-Schreibblock | Lieferung ohne Inhalt/Deko



QUADRA

QD803 **Burbank™ Deluxe Zipper Portfolio**

100% Polyester
28 x 35 x 4 cm

BLACK

600D Polyester | Inkl. A4-Schreibblock und A4-Ringmappe | Inkl. Taschenrechner | Lieferung ohne sonstigen Inhalt / Deko



BagBase

BG727 **Felt Tablet Slip**

100% Polyester
20 x 26 cm

CHARCOAL MELANGE GREY MELANGE

100 % Polyester-Filz | Tear-away Label für einfaches Neulabeln | Größe passend für Tablets | Multifunktionell einsetzbar | Fronttasche | Rip-Strip™ Klettverschluss



BagBase

BG726 **Felt Laptop / Document Slip**

100% Polyester
41,5 x 28 cm

CHARCOAL MELANGE GREY MELANGE

100 % Polyester-Filz | Laptopkompatibel bis 15,6" | A4-Format passt bequem hinein | Fronttasche | Rip-Strip™ Klettverschluss



HF9117 Sleeve ModernClassic M

Filz
33 x 23 cm

ANTHRACITE LIGHT GREEN NAVY

Wertige Filzhülle geeignet für DIN A4-Notizbücher und Tablets | Elastisches Band zum Verschließen der Hülle | Lieferung ohne Inhalt/Deko



SOL'S
the fair spirit

LB01679 Brixton Briefcase

37,5 x 25 cm

CHARCOAL MELANGE GREY MELANGE

Klettverschluss | Tragegriffe aus Kunstfilz und Kunstleder | Lieferung ohne Inhalt/Deko



bags GO

BS17070 Tablet Bag - Houston

100% Polyester
29 x 20 x 2 cm

GREY MELANGE

600D Polyester Tablettasche | Reißverschluss-Hauptfach mit Schaumstofffutter | Zusätzliche Reißverschluss-Tasche auf der Front | Gummi-Zipp-Puller mit „bags2GO“-Prägung | Volumen ca. 1,2 Liter | Lieferung ohne Inhalt/Deko



BS15382 Laptop Bag - San Francisco

100% Polyester
40 x 30 x 5 cm

GREY MELANGE

600D Polyester | Hauptfach mit Reißverschluss | Reißverschluss-Tasche auf der Front | Gummi-Zipp-Puller mit „bags2GO“-Prägung | Volumen: ca. 6 Liter | Lieferung ohne Inhalt/Deko



CNB01 Messenger Bag

100% Polyester
30 x 46 x 8 cm

BLACK

Außen: 600D Polyester, Innen: 210T Polyester | Umhängetasche mit Laptopfach | Hauptfach mit leicht gepolsterter Laptopabtrennung | Zwei Klickverschlüsse | Gepolsterter Tragegurt, verstellbar | Volumen: ca. 9 Liter | Lieferung ohne Inhalt/Deko

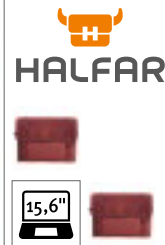

HF14035 Notebook Bag Urban

Polyester
40 x 30 x 11 cm

BLACK BROWN DARK BLUE
GREY WINE RED

Hauptfach mit gepolsterter Notebookhalterung | Reißverschluss-Vortasche mit zwei flachen Einsteckfächern | Rückseitige Reißverschluss-Tasche | Befestigungsschleufe für Trolley-Gestänge | Lieferung ohne Inhalt/Deko



HF16050 Notebook Bag Frame

Polyester
40 x 30 x 10 cm

BLACK/GREY-SPRINKLE

Polyester 900d | Aufwändig gesteppte Front und Kunststoffemblem für Ihr Logo | Großes, gepolstertes Hauptfach mit 2-Wege-Reißverschluss | Zwei flache Netzfächer | Gepolsterte Reißverschluss-Vortasche mit drei Netzfächern | Rückseitig flaches Reißverschluss-Einsteckfach auch zur Befestigung am Trolley-Gestänge geeignet | Lieferung ohne Inhalt/Deko



HF2199 Combibag Attention

Polyester
43 x 31 x 16 cm

BLUE-GREY MELANGE

Großes, gepolstertes Hauptfach mit Notebookhalterung | Bodenfüße | Reißverschluss-Vortasche mit Organizer-Elementen | Zwei gepolsterte Handgriffe | Gepolsterte und versenkbare Rucksackträger | Höhenverstellbarer Brustgurt | Lieferung ohne Inhalt/Deko

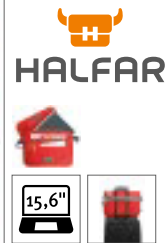

HF3339 Notebook Bag Solution

Polyester
41 x 30 x 6 cm

ANTHRACITE APPLE GREEN BLACK
NAVY ORANGE RED
WHITE YELLOW

Polyester 600D | Zwei gepolsterte Einsteckfächer innen z.B. geeignet für Tablet | Flaches Einsteckfach geeignet für A4 Unterlagen unterhalb des Überschlages | Vortasche mit Stiftschlaufen | Rückseitige Befestigungsschleufe für Trolley-Gestänge | Längenverstellbarer Schultergurt mit Rutschsicherung | Lieferung ohne Inhalt/Deko



HALFAR



HF3353 Notebook Bag Benefit

Polyester
39 x 29 x 7 cm



Gepolstertes Hauptfach mit 2-Wege-Reißverschluss und Organizer-Elementen | Reißverschluss-Vortasche | Handgriffe, längenverstellbarer Schultergurt | Lieferung ohne Inhalt/Deko



HALFAR



HF4010 Notebook Bag Fashion

Polyester
39 x 29 x 9 cm



Gepolstertes Hauptfach mit 2 gepolsterten Einsteckfächern und 2-Wege-Reißverschluss | Überschlag mit dekorativer Steckschnalle und rückseitigem Reißverschluss-Fach | Längenverstellbarer Schultergurt mit genähtem Schulterpolster | Lieferung ohne Inhalt/Deko



HALFAR



HF9108 Business Bag Mission

Polyester
44 x 32 x 15 cm



Gepolstertes Hauptfach mit 2-Wege-Reißverschluss | Gepolstertes Notebook-Fach mit Halterung | Abnehmbarer, 2-seitig längenverstellbarer Schultergurt | 1680D Nylon | Lieferung ohne Inhalt/Deko



printwear®

NT335N Anchorage Conference Bag

100% Polyester
39 x 42 x 11,5 cm

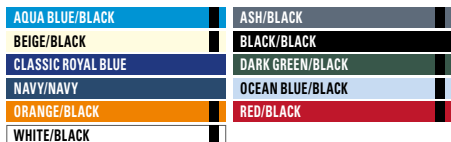

Schultertasche mit großem Hauptfach | 600D Polyester | Lieferung ohne Inhalt/Deko



QUADRA®

QD268 Executive Digital Office

100% Polyester
41 x 30 x 14 cm



600D/1680D Polyester-Mischung | Drei Fächer | Gepolstertes Laptop-Fach | Dokumenten-Fach | Abnehmbarer und verstellbarer Schultergurt mit Polster | Organizer-Fach | Volumen: ca. 13 Liter | Lieferung ohne Inhalt/Deko



QUADRA®

QD90 Record Bag

100% Polyester
32 x 36 x 12 cm



420D Polyester | Verstellbarer, gewebter Schultergurt mit Polster | Innentasche mit Reißverschluss | Verstärkter Boden | Standfüße | Haltegriff | Volumen: ca. 9 Liter | Lieferung ohne Inhalt/Deko



QUADRA®

QD967 Tungsten™ Laptop Briefcase

100% Polyester
39 x 31 x 11 cm



1680D Polyester | Schultergurt mit Zusatztasche | Innenliegendes Organizer-Fach | Tasche mit Reißverschluss auf Rückseite | Volumen: ca. 14 Liter | Lieferung ohne Inhalt/Deko



bags2GO

BS16470 Messenger Bag - Cambridge

100% Baumwolle
39 x 29 x 8 cm



Gepolstertes Laptop-Fach | Reißverschluss-Tasche auf der Rückseite | Umschlag und Umschlagriemen jeweils mit zwei Druckknöpfen | Abnehmbarer, längenverstellbarer Umhänge-Tragegurt | Alle Metall-Teile und -Reißverschlüsse im Vintage-Messing-Look | Volumen: ca. 9 Liter | Lieferung ohne Inhalt/Deko



bags2GO

BS16035 Messenger Bag - Los Angeles

100% Polyester
37 x 32 x 15 cm



600D Polyester | Ein Hauptfach mit Reißverschluss | Umschlag mit integrierter Reißverschluss-Tasche und zwei Klick-Verschlüssen | Gummi-Zipp-Puller mit „bags2GO“-Prägung | Volumen: ca. 14 Liter | Lieferung ohne Inhalt/Deko



BG480 | BG480 **Escape Carry-On Backpack**

100% Polyester
35 x 51 x 28 cm

BagBase®



BagBase

BLACK GREY MARL

600D Polyester | Abreißetikett | Praktisches Design mit zwei Fächern für leichteres Einpacken | Gepolsterte Laptop-Hülle, kompatibel für Geräte bis zu 15,6 Zoll | Abschließbarer Reißverschluss am Hauptfach | Obere Tasche mit Reißverschluss für schnellen Zugriff | Großes Vorderfach mit Reißverschluss und Mesh-Unterteilung innen | Innentasche mit Reißverschluss | Doppelte Kompressionsgurte | Gepolsterte obere und seitliche Griffe | Versenkbare Rucksack-Schultergurte | Kompatibel mit Flugzeugkabine – für die meisten Fluggesellschaften geeignet | Lieferung ohne Dekoration/Inhalt



HF15008 | 1815008 **Notebook Backpack Hashtag**

Polyester
33 x 48 x 18,5 cm

HALFAR



Halfar

BLACK

Notebookfach für 15" Notebooks, gepolsterter Reißverschluss-Innentasche | 2-Wege-Reißverschluss-Fach mit Veloursfutter, geeignet für 17" Notebook | Elastische Netzfächer | Rückseitige Befestigungsschlaufe für Trolley-Gestänge, USB-Durchlass | Tragesystem | Lieferung ohne Inhalt/Deko



HF15012 | 1815012 **Notebook Backpack Loft**

Polyester
34 x 42 x 11 cm

HALFAR

Halfar

BLACK

Modischer Notebook-Rucksack mit markantem Schnallenverschluss | Hauptfach mit Reißverschluss und Reißverschluss-Sicherung | Seitlich und rückseitig gepolstert | Notebookfach | Zwei flache Einsteckfächer innen | Flache, große Reißverschluss-Innentasche | Außen seitliches Reißverschluss-Einsteckfach | Aufwändig gesteppter Rücken | Längenverstellbare gepolsterte Schultergurte mit höhen- und weitenverstellbarem Brustgurt | Handgriff | Lieferung ohne Inhalt/Deko



HF16052 | 1816052 **Notebook Backpack Frame**

Polyester
33 x 46 x 12 cm

HALFAR

Halfar

BLACK/GREY-SPRINKLE

Polyester 900d | Gepolsterter Business-Rucksack mit aufwändig gesteppter Front und Kunststoffemblem für Ihr Logo | Gepolstertes Hauptfach mit flachem Einsteckfach geeignet für DIN A4-Unterlagen | Reißverschluss-Vortasche mit zwei flachen Einsteckfächern | Gepolstertes Reißverschluss-Notebookfach | Gepolsterter Rücken mit verstecktem Reißverschluss-Fach auch zur Befestigung am Trolley-Gestänge geeignet | Längenverstellbare, gepolsterte Schultergurte | Gepolsterter Handgriff | Lieferung ohne Inhalt/Deko



HALFAR



HF2765 | 1802765 **Laptop backpack Economy**

Polyester
39 x 27 x 14 cm

- BEIGE
- BLACK
- GREY
- NAVY

Versenkbare Rucksack-Tragegurte | Diverse Reißverschluss-Vortaschen | Organizer-Elemente | Hauptfach gepolstert mit Notebook-Halterung | Umhängegurt mit Rutschsicherung | Mini Ripstop | Lieferung ohne Inhalt/Deko



HALFAR



HF3058 | 1813058 **Notebook Backpack Urban**

Polyester
32 x 41 x 15 cm

- BLACK
- BROWN
- DARK BLUE
- GREY
- WINE RED

Notebook-Rucksack | Materialmix aus Velours-Kunstleder und Melange-Gewebe | Hauptfach mit Notebook-Fach | Reißverschluss-Vortasche | 2-Wege-Reißverschlüsse | Gepolsterter Rücken und Schultergurte | Lieferung ohne Inhalt/Deko



HALFAR



HF3343 | 1814022 **Notebook Backpack Lead**

Polyester & TPE
29,5 x 44 x 9,5 cm

- BLACK MATT

Hauptfach mit 2-Wege-Reißverschluss (abschließbar) | Notebook-Fach und Organizer-Funktion | Reißverschluss-Vortaschen | Gepolsterter Rücken | Gepolsterte, verstellbare Schultergurte | Lieferung ohne Inhalt/Deko



HALFAR



HF4008 | 1814008 **Business Notebook Backpack Giant**

Polyester
33 x 46 x 12 cm

- BLACK

Rückseitig abschließbar | 3 Reißverschluss-Fächern | Gepolsterte Trennwand geeignet für DIN A4-Unterlagen | Drei gepolsterte Einsteckfächer für Tablet, Handy, sowie ein Fach mit RFID-Schutz | Gepolsterter Rücken | Befestigungsschlaufe für Trolley-Gestänge | Längenverstellbare Schultergurte mit Brustgurt | Lieferung ohne Inhalt/Deko



HALFAR



HF7798 | 1807798 **Notebook backpack Mission**

Polyester
30 x 43 x 14 cm

- BEIGE
- BLACK
- NAVY
- TAUPE

Hauptfach mit gepolstertem Notebook-Fach und Einsteckfach | Reißverschluss-Vortasche mit diversen Einsteckfächern, Schlüsselanhänger und Handytasche | Seitliche Reißverschluss-Taschen | Gepolsterter Rücken und Schultergurte | 1680D Nylon | Lieferung ohne Inhalt/Deko

QUADRA®

NEW



QD565 | QD565

Pitch Black 24 Hour Backpack

100% Polyester
33 x 50 x 21 cm

Quadra

BLACK

1000D Polyester mit verdrehtem Gewebe | Abreiß-etikett | Wasserabweisendes, abriebfestes Material | Minimalistisches Design mit anpassbarer Funktionalität | Passt für Laptops bis zu 15,6 Zoll | Sicheres gepolstertes Laptop-Fach mit Außenzugang | Reißverschlussfächer an der Vorderseite für flexible Organisation | Durchgehendes HD-Polyesterfutter | Integrierter elastischer Flaschenhalter | Erweiterbares Fassungsvermögen von 20 bis 25 Liter | Atmungsaktive, gepolsterte Mesh-Rückseite | Besonders festes Sicherheitsgurtband | Lieferung ohne Dekoration/Inhalt





QUADRA



QD269 | QD269

Executive Digital Backpack

100% Polyester
33 x 44 x 17 cm

Quadra

BLACK GREY MARL

600D /1680D Polyester-Kombination | EasyPocket™ für einfache Veredelung | Geeignet für Laptops mit einer Größe von bis zu 15,6" | Gepolstertes Laptop-Fach | Separate, gepolsterte Tasche geeignet für Tablet | Innentasche mit Reißverschluss | Innenfach für Organizer | Schlaufen für USB-Memorystick | Gepolsterte, verstellbare Schulterträger | Gepolstertes Rückenteil | Gepolsterte Unterseite | Volumen: ca. 20 Liter | Lieferung ohne Inhalt/Deko



NEW

QUADRA



QD560 | QD560

Pitch Black 12 Hour Daypack

100% Polyester
33 x 48 x 19 cm

Quadra

BLACK

1000D Polyester mit verdrehtem Gewebe | Wasserabweisendes, abriebfestes Material | Minimalistisches Design mit anpassbarer Funktionalität | Passt für Laptops bis zu 13 Zoll | Sicheres gepolstertes Laptop-Fach mit Außenzugang | Vorderaschen-Organizer-Bereich | Integrierter elastischer Flaschenhalter | Erweiterbares Fassungsvermögen von 14 bis 18 Liter | Gepolsterte Mesh-Rückseite | Besonders festes Sicherheitsgurtband | Lieferung ohne Dekoration/Inhalt



BESTSELLER

QUADRA



QD905 | QD905

Vessel™ Laptop Backpack

100% Polyester
30 x 48 x 30 cm

Quadra

BLACK

600D Mikro Ripstop Polyester | Gefüttertes Laptop-Fach | Gefütterte Trageriemen | Gefütterte, verschließbare Media-Tasche | Ergonomisches Rückenteil | Verstecktes Sicherheitsfach innen | Passend für 15,6" Laptops | Volumen: ca. 26 Liter | Lieferung ohne Inhalt/Deko



QUADRA



QD906 | QD906

Vessel™ Slimline Laptop Backpack

100% Polyester
30 x 46 x 18 cm

Quadra

BLACK

600D Micro Rip-Stop Polyester | Tear-away Label für einfaches Neuabeln | Gefüttertes Laptopfach mit Zugriff von außen | Laptopfach mit weicher Fütterung | Laptopkompatibel bis 15,6" | Elastischer Kabelordner | Karabinerhaken für Schlüssel o. ä. | Innere Zubehörfächer | Reißverschluss tasche für Wertsachen innen | Seitliche Reißverschluss taschen | Verschließbare Reißverschluss schieber | Ergonomisch geformtes Rückenteil | Gepolsterte, verstellbare Schulterriemen



QUADRA



QD968 | QD968

Tungsten™ Laptop Backpack

100% Polyester
34 x 45 x 21 cm

Quadra

BLACK/DARK GRAPHITE

1680D Polyester | Passend für alle gängigen Laptops mit bis zu 15,6" Monitorgröße | Gefüttertes Laptop-Fach | Fronttasche | Organizer-Element | Kopfhörerkabelausgang | Gepolsterte, verstellbare Schultergurte | Media-Tasche mit Kopfhörerausgang | Halterung für Trinkflasche | Seitentaschen mit Reißverschluss | Tragegriff | Volumen: ca. 18 Liter | Lieferung ohne Inhalt/Deko



QUADRA



QD990 | QD990

Q-Tech Charge Convertible Backpack

100% Polyester
30 x 42 x 14 cm

Quadra

BLACK GRANITE MARL

650D Polyester | Gefüttertes Laptop-Fach, geeignet für bis zu 15,6" | Gepolstertes Innenfach für Tablet | Tasche an der Rückseite mit diskretem Reißverschluss | Zubehörfächer in der Vordertasche | Fach fürs Ladegerät | Integrierter USB-Ladeanschluss | Reißverschluss tasche innen | Kann in der Hand oder über beiden Schultern getragen werden | Fronttasche mit Reißverschluss | Ergonomisch geformtes Rückenteil | Gepolsterte, verstellbare Schulterriemen

QUADRA®

NEW

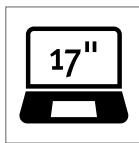

QD926 | QD926

**Project Charge
Security Backpack XL**

Nylon / Polyester
32 x 47,5 x 20 cm

Quadra

BLACK

Kombination aus Jacquard-Nylon/PU-beschichtetem Polyester | Abreißetikett | Minimalistisches Design | Leicht und dennoch strapazierfähig | Schlagfeste Konstruktion | Gepolstertes Tablet-Innenfach | Gepolstertes Laptop-Fach, kompatibel für Geräte bis zu 17 Zoll | Verborgenes Hauptfach | Gepolsterte Innentasche mit Reißverschluss | Strukturierte Unterteilung für speziellen Verpackungsbereich | Mehrere Innentaschen | Powerbank-Tasche | Integrierter USB-Ladeanschluss | Elastischer Kabel-Organizer | Schlüsselhaken | Durchgehend gefüttert | Diskrete Tasche mit Reißverschluss auf der Rückseite | Tragegurt für Radtaschen | Vollständig verstellbarer Brustgurt | Ergonomisch gepolsterte Rückseite | Gepolsterte, verstellbare Schultergurte | Lieferung ohne Dekoration/Inhalt





ATLANTIS
infinite headwear



AT343 **Swing Ivy Cap**

100% Baumwolle, Schweißband: 100% Polyester
One Size

BLACK **KHAKI** **OLIVE**

Schiebermütze | Gebürstete Baumwolle | Verschluss mit Klettband



Beechfield
ORIGINAL HEADWEAR



CB621 **Summer Gatsby**

57% Polyester / 21% Baumwolle / 15% Leinen / 7% Viskose
One Size

BLUE LINEN **GREY LINEN**

Federleicht und bequem | Innenfutter aus Baumwolle | Größenverstellbar mit Schnalle mit Silber-Effekt | 100% Baumwoll-Leinen-Mischgewebe



Beechfield
ORIGINAL HEADWEAR



CB622 **Ivy Cap**

44% Wolle / 42% Polyester / 11% Viskose / 3% Nylon
One Size

GREY **LIGHT GREY**

Unisex Modell | Verstellbar - eine Größe passt meist allen | Komplett gefüttert



Result
HEADWEAR



RH77 **Gatsby Cap**

100% Baumwolle
S/M, L, XL

BLACK **NAVY** **RED**
WHITE

Gatsby-Schiebermütze im französischen Stil | Mit elastischer Rückseite für komfortable Passform | Komplett gefüttert



Beechfield
ORIGINAL HEADWEAR



CB495 **Classic Thinsulate™ Gloves**

100% Polyacryl
S/M, L/XL

BLACK **FRENCH NAVY** **HEATHER GREY**

Aufgeklebtes, abnehmbares Materialetikett | Unisex-Design | Thinsulate™-Futter für maximale Wärme



Result
winter
ESSENTIALS



RC365 **Pattern Thinsulate Glove**

Außen: 100% Polyacryl, Innenfutter: 100% Polyester
S/M, L/XL

GREY/BLACK **NAVY/GREY**

Strick | Gebürstetes Innenfutter | Komfort-Stretch | 3M Thinsulate™ Aufnäher am Strick-Bündchen | S/M ca. 11 x 26 cm, L/XL ca. 11,5 x 27 cm | Innen 3M Thinsulate™



Beechfield
ORIGINAL HEADWEAR



CB500 **Classic Woven Scarf**

100% Polyacryl
186 x 47 cm

BISCUIT **BLACK** **CLASSIC RED**
FRENCH NAVY **HEATHER GREY**

Abreißbares Gewebe-Klebeetikett | Oversized-Style | Luxuriöses, weiches Garn | Unisex-Styling | Fransen an den Enden



promodoro

E3089 **Unisex Schal**

95% Baumwolle / 5% Polyester
180 x 30 cm

BLACK **BURGUNDY** **NAVY**
SPORTS GREY (HEATHER) **STEEL GREY (SOLID)** **WHITE**

Schal | Single-Jersey | 95% gekämmte Baumwolle / 5% Polyester



FARE



FA4132 **Fare®-Collection Automatic Midsize Schirm**

Bezug: 100% Polyester
Durchmesser: ca. 115 cm / Länge: ca. 94,5 cm

BLACK **DARK GREEN** **GREY**
NAVY BLUE

TÜV-zertifiziert | Automatisch öffnend | 65 cm / 8-teilig



GASTRO

04 Küche

Gastro-Konzepte	108 - 126
Sonstiges	127 - 129

05 Service & Catering

Service-Konzepte	130 - 156
Hemden & Blusen	157 - 171
Krawatten & Tücher	172 - 174
Shirts	175 - 183
Westen & Bodywarmer	184
Schürzen & Accessoires	185 - 198

06 Ausstattung

Decken, Kissen & Co.	199 - 201
----------------------	-----------



CGW3100 | 03100-01

Chef's Jacket Turin Man Classic

65% Polyester / 35% Baumwolle
44, 46, 48, 50, 52, 54, 56, 58, 60, 62, 64
215 g/m²

CG Workwear

BLACK	CHERRY	CHOCOLATE
DARK BLUE	KHAKI	RAVEN
WHITE		

Made in Germany | Druckknöpfe | Brusttasche | Ärmel zum Aufkrempeln können mit Schlaufe und Druckknopf fixiert werden | Rückenfalte für mehr Bewegungsfreiheit | Alle Farben waschbar bis 95 °C | Pflegeleicht | Farbecht | Industrieräsche- und finishtauglich



CGW3105 | 03105-01

Kochjacke Turin Lady Classic

65% Polyester / 35% Baumwolle
34, 36, 38, 40, 42, 44, 46
215 g/m²

CG Workwear

BLACK	CHERRY	CHOCOLATE
DARK BLUE	KHAKI	RAVEN
WHITE		

Made in Germany | Leicht tailliert | Druckknöpfe | Brusttasche | Ärmel zum Aufkrempeln können mit Schlaufe und Druckknopf fixiert werden | Rückenfalte für mehr Bewegungsfreiheit | Alle Farben bis 95 °C waschbar | Pflegeleicht | Farbecht | Industrieräsche- und finishtauglich



CGW3620 | 03620-05

Kochjacke Trapani Man

50% Lyocell / 50% Polyester
46, 48, 50, 52, 54, 56, 58, 60
190 g/m²

CG Workwear

BLACK/WHITE	RAVEN/BLACK
WHITE/BLACK	

Made in Germany | Mit hautfreundlichem Lyocell | Hohe Feuchtigkeitsaufnahme und schnelle Trocknung | Leicht tailliert | Stehkragen | Kontrastfarbene Paspeln | Brusttasche | Aufgesetzte Ärmeltasche | 95 °C waschbar



CGW3630 | 03630-05

Kochjacke Pistoia Lady

50% Lyocell / 50% Polyester
34, 36, 38, 40, 42, 44, 46
190 g/m²

CG Workwear

BLACK/WHITE	RAVEN/BLACK
WHITE/BLACK	

Made in Germany | Mit hautfreundlichem Lyocell | Hohe Feuchtigkeitsaufnahme und schnelle Trocknung | Modisch tailliert | Stehkragen | Kontrastfarbene Paspeln | Brusttasche | Aufgesetzte Ärmeltasche | 95 °C waschbar



CGW907 | 00907-01

Kochjacke Rimini Man

65% Polyester / 35% Baumwolle
44, 46, 48, 50, 52, 54, 56, 58, 60, 62, 64
215 g/m²

CG Workwear

BLACK	DARK BLUE	ELEFANT
RED	WHITE	

Zwölf Kugelknöpfe inklusive | Knitterarm und pflegeleicht | Mit Brusttasche und geschlitzten Ärmeln an den Manschetten | Waschbar bis 95 °C



CGW9071 | 09071-01

Kochjacke Rimini Lady

65% Polyester / 35% Baumwolle
34, 36, 38, 40, 42, 44, 46
215 g/m²

CG Workwear

BLACK	DARK BLUE	ELEFANT
RED	WHITE	

Made in Germany | Klassische Kochjacke | Langarm mit geschlitzten Manschetten | Zwölf Kugelknöpfe in schwarz inklusive | Waschbar bis 95 °C | Pflegeleicht | Strapazierfähig | Langlebig



CGW180 | 00180-01 **Kochmütze Fano Classic**
 65% Polyester / 35% Baumwolle
One Size
 215 g/m² CG Workwear

BLACK	CHERRY	CHOCOLATE
DARK BLUE	ELEFANT	KHAKI
RAVEN	RED	WHITE

Indanthren gefärbt | Knitterarm | Waschbar bis 95 °C | Pflegeleicht | Farbecht | Industrieräsche geeignet | Finishertauglich | Bundbreite ca. 3,5 cm | Made in Germany



CGW185 | 00185-01 **Kochmütze Prato Classic**
 65% Polyester / 35% Baumwolle
One Size
 215 g/m² CG Workwear

BLACK	CHERRY	CHOCOLATE
DARK BLUE	ELEFANT	KHAKI
RAVEN	RED	WHITE

Made in Germany | Modisches Bandana | Weite durch Bänder verstellbar | Bandbreite 4,5 cm



CGW186 | 00186-01 **Kochmütze Pineto Classic**
 65% Polyester / 35% Baumwolle
54-56, 57-59, 60-62 cm
 215 g/m² CG Workwear

BLACK	CHERRY	CHOCOLATE
ELEFANT	KHAKI	RAVEN
RED	WHITE	

Indanthren gefärbt | Waschbar bis 95 °C | Knitterarm | Pflegeleicht | Farbecht | Industrieräsche geeignet | Finishertauglich | Bundhöhe ca. 7,5 cm | Made in Germany



CGW3200 | 03200-01 **Chianti Kochmütze**
 65% Polyester / 35% Baumwolle
One Size
 215 g/m² CG Workwear

BLACK	CHERRY	CHOCOLATE
CREAM	DARK BLUE	ELEFANT
KHAKI	NAVY	RAVEN
RED	TOFFEE	WHITE

Universell einstellbarer, praktischer Klettverschluss | Farblich abgestimmt auf die Schürzen und Kochjacken von CG Workwear | Waschbar bis 95 °C | Made in Germany



CGW3305 | 03305-01 **Kochmütze Genova Classic**
 65% Polyester / 35% Baumwolle
One Size
 215 g/m² CG Workwear

BLACK	WHITE
-------	-------

Made in Germany | 95 °C waschbar | Mit Klettverschluss | Stufenlos verstellbar | Bundbreite ca. 5,5 cm



CGW3310 | 03310-01 **Crecchio Classic Kochmütze**
 65% Polyester / 35% Baumwolle
One Size
 215 g/m² CG Workwear

BLACK	WHITE
-------	-------

Schiffchen mit Gummizug | Netzeinsatz oben



PREMIER



PW649 | PR649 **Coolchecker® Chefs T-Shirt (Mesh Back)**

100% Polyester
XS, S, M, L, XL, XXL, 3XL
135 g/m²

Premier Workwear

BLACK WHITE

Rundhalsausschnitt | Netz-Rückenteil für gute Belüftung | Lüftungsöffnungen an der Ärmelunterseite | Stifttasche am Ärmel | Feuchtigkeitstransportierendes Coolchecker-Finish

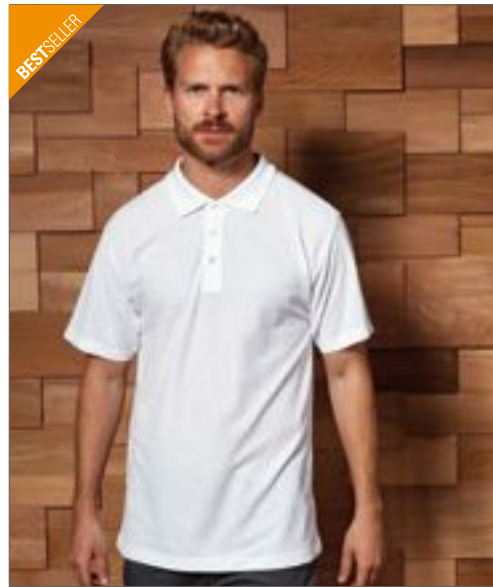

BESTSELLER

PREMIER



PW610 | PR610 **Workwear Stud Polo**

65% Polyester / 35% Baumwolle
S, M, L, XL, XXL, 3XL
200 g/m²

Premier Workwear

BLACK NAVY ROYAL WHITE

Heavyweight Piqué-Material | Drei rostfreie Metall-Druckknöpfe | Großzügig geschnitten | Konzipiert für Lebensmittel- und Hygienebranchen | Verlängertes Rückenteil | WRAP zertifiziert



PREMIER



PW656 | PR656 **Short Sleeve Chef's Jacket**

65% Polyester / 35% Baumwolle
XS, S, M, L, XL, XXL, 3XL, 4XL
195 g/m²

Premier Workwear

BLACK STEEL (CA. PANTONE 7545) WHITE

Pflegeleichte kurzärmelige Kochjacke | 60 °C Haushaltswäsche | Hochwertige, haltbare Kunstharzknöpfe | Unisex-Größe | Doppelreihige Knopfleiste mit je fünf Knöpfen | Baumwoll-Twill | Stifttasche am linken Arm | WRAP-zertifiziert



PREMIER



PW657 | PR657 **Long Sleeve Chef's Jacket**

65% Polyester / 35% Baumwolle
XS, S, M, L, XL, XXL, 3XL, 4XL
195 g/m²

Premier Workwear

BLACK STEEL (CA. PANTONE 7545) WHITE

Easy-Care | Maschinenwäsche: bis 60 °C | Hochwertige, langlebige Knöpfe | Langarm | Unisex | Baumwoll-Twill | WRAP zertifiziert



PREMIER

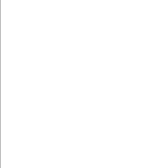

PW660 | PR660 **Denim Chef's Jacket**

60% Baumwolle / 40% Polyester
XS, S, M, L, XL, XXL, 3XL
230 g/m²

Premier Workwear

BLACK DENIM (CA. PANTONE 433) GREY DENIM (CA. PANTONE 425)

Kochjacke mit hohem Baumwollanteil | Verdeckte Leiste vorn | Zehn Druckknöpfe am Verschluss | Mandarinkragen



NEW

PREMIER®

PW901 | PR901 Essential Long Sleeve Chefs Jacket

65% Polyester / 35% Baumwolle
XS, S, M, L, XL, XXL, 3XL, 4XL
 170 g/m²

EASY CARE **>3XL**

BLACK **WHITE**

Premier Workwear

Baumwoll-Twill | 5-Knopf-Umschlagverschluss | Langlebige Harzknöpfe | Tasche für zwei Stifte | Mandarin-Kragen



NEW

PREMIER®

PW903 | PR903 Chefs Long Sleeve Coolchecker® Jacket

65% Polyester / 35% Baumwolle
XS, S, M, L, XL, XXL
 170 g/m²

EASY CARE **COOL CHECKER**

BLACK **WHITE**

Premier Workwear

Baumwoll-Twill | Coolchecker®-Rückseite | Tasche für zwei Stifte | Mandarin-Kragen | Eigenmaterial-Knopfverschluss



NEW

PREMIER®

PW900 | PR900 Essential Short Sleeve Chefs Jacket

65% Polyester / 35% Baumwolle
XS, S, M, L, XL, XXL, 3XL, 4XL
 170 g/m²

EASY CARE **>3XL**

BLACK **WHITE**

Premier Workwear

Baumwoll-Twill | 5-Knopf-Umschlagverschluss | Langlebige Harzknöpfe | Tasche für zwei Stifte | Mandarin-Kragen



NEW

PREMIER®

PW906 | PR906 Chefs Zip-Close Short Sleeve Jacket

60% Baumwolle / 40% Polyester
XS, S, M, L, XL, XXL
 230 g/m²

EASY CARE **COTTON RICH**

BLACK DENIM (CA. PANTONE 426C) **INDIGO DENIM (CA. PANTONE 230C)** **WHITE**

Premier Workwear

Baumwoll-Twill | Tasche für zwei Stifte am linken Ärmel | Durchgehender Reißverschluss | Mandarin-Kragen | Gewebevarianten für Achselhöhlenbereich



PREMIER®

PW653 | PR653 Chef's Skull Cap

65% Polyester / 35% Baumwolle (Striped):
 100% Baumwolle)
One Size
 195 g/m² (Striped: 240 g/m²)

BLACK **BLACK DENIM (CA. PANTONE 433)** **BLACK/WHITE CHECK**
BOTTLE (CA. PANTONE 560) **GREY DENIM (CA. PANTONE 425)** **INDIGO DENIM (CA. PANTONE 2767)**
NAVY (CA. PANTONE 2766) **RED (CA. PANTONE 200)** **WHITE**

Premier Workwear

Einheitsgröße | Chefs Skull-Kappe mit flacher Oberseite | Elastische Rückseite | Knitterarmes Finish



NEW

PREMIER®



PW555 | PR555 **Essential Chefs Cargo Pocket Trousers**

65% Polyester / 35% Baumwolle
XS, S, M, L, XL, XXL, 3XL
195 g/m²

Premier Workwear

BLACK

Baumwoll-Twill | Zwei Taschen im Cargo-Stil für Handys | Dehnbund | Kordelzug | Aufgesetzte Gesäßtasche | Länge: 82 cm



NEW

PREMIER®



PW556 | PR556 **Artisan Chefs Jogging Trousers**

87% Baumwolle / 12% Polyester / 1% Elasthan
XS, S, M, L, XL, XXL
230 g/m²

Premier Workwear

BLACK DENIM (CA. PANTONE 426C) | INDIGO DENIM (CA. PANTONE 2380C)

Strick aus Elasthan | Knöchel mit Bündchen | Dehnbund, Kordelzug und Gürtelschlaufen | Seiten- und Gesäßtaschen | Weiche und dehnbare Qualität | Länge: 82 cm



BESTSELLER

PREMIER®



PW553 | PR553 **Essential Chef's Trousers**

65% Polyester / 35% Baumwolle
XS, S, M, L, XL, XXL, 3XL, 4XL

Premier Workwear

XS, S, M, L, XL, XXL, 3XL, 4XL

BLACK/BLACK

XS, S, M, L, XL, XXL, 3XL

BLACK/WHITE/CHECK

Unisex-Schlupfhosen für Köche | Elastischer Bund, damit die Schlupf Hose leicht angezogen werden kann | Vorrätig mit 30.5" / 77 cm Schrittlänge | Seitentaschen im Swing-Pocket-Stil | Tunnelzug | WRAP zertifiziert



BESTSELLER

PREMIER®



PW658 | PR658 **Chef's Zandana**

65% Polyester / 35% Baumwolle
One Size
195 g/m²

Premier Workwear

BLACK | WHITE

Zwei Schlaufen auf der Rückseite | Leicht zu binden und gut zu tragen | WRAP zertifiziert



KARLOWSKY



KY007 | BJM1 **Kochjacke Basic**

100% Baumwolle
XS, S, M, L, XL, XXL, 3XL, 4XL
185 g/m²

Karlowsky

WHITE

Körpergewebe, 185 g/m² | Unisex Kochjacke in normaler Passform | Ärmelmanschetten mit Schlitz | Aufgesetzte Brusttasche links | Zweireihige 10-Knopf Jacke | Inklusive 10 Ton-in-Ton-Kugelknöpfe | Waschbar bis 60°C



KARLOWSKY



KY009 | BJM1 **Kochjacke Basic**

100% Baumwolle
XS, S, M, L, XL, XXL, 3XL, 4XL
185 g/m²

Karlowsky

BLACK (CA. PANTONE BLACK 6 C)

Körpergewebe, 185 g/m² | Unisex Kochjacke in normaler Passform | Ärmelmanschetten mit Schlitz | Aufgesetzte Brusttasche links | Zweireihige 10-Knopf Jacke | Inklusive 10 Ton-in-Ton-Kugelknöpfe | Waschbar bis 60°C



KARLOWSKY



KY031 | SJF 4 **Damen-Kochjacke Lara**

100% Baumwolle
34, 36, 38, 40, 42, 44, 46, 48, 50, 52, 54
210 g/m²

Karlowsky

BLACK (CA. PANTONE BLACK 6 C) | WHITE

Inkl. zehn Knöpfe (in Weiß bzw. Schwarz, abhängig von der Jackenfarbe) | Mit Brusttasche | Industriewäsche tauglich | Körpernahe Passform | Waschbar bis 95°C



KARLOWSKY

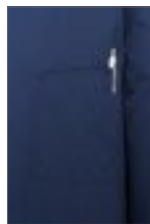

KY036 | JM14 **Kochjacke Lars**

65% Polyester / 35% Baumwolle
44, 46, 48, 50, 52, 54, 56, 58, 60, 62, 64, 66
215 g/m²

Karlowsky

ANTHRACITE (CA. PANTONE 432C) | BLACK (CA. PANTONE BLACK 6 C) | LIGHT BROWN (CA. PANTONE 2322C) | NAVY (CA. PANTONE 2767C) | WHITE

Körpergewebe, 215 g/m² | Hochveredelt, gekrumpft, waschecht, pflegeleicht | Kochjacke für Herren in normaler Passform | Wiener Nähte am Rückenteil | Ärmelmanschetten mit Schlitz | Aufgesetzte, angeschrägte Brusttasche mit Kugelschreiberfach links | Einreihige 5-Knopf Jacke mit Druckknöpfen | Industriewäschetauglich | Waschbar bis 95°C



KARLOWSKY



KY037 | JM15 **Kochjacke Gustav**

65% Polyester / 35% Baumwolle
44, 46, 48, 50, 52, 54, 56, 58, 60, 62, 64, 66
215 g/m²

Karlowsky

ANTHRACITE (CA. PANTONE 432C) | BLACK (CA. PANTONE BLACK 6 C) | LIGHT BROWN (CA. PANTONE 2322C) | NAVY (CA. PANTONE 2767C) | WHITE

Körpergewebe, 215 g/m² | Hochveredelt, gekrumpft, waschecht, pflegeleicht | Kochjacke für Herren in normaler Passform | Wiener Nähte am Rückenteil | Aufgesetzte, angeschrägte Brusttasche links, mit Kugelschreiberfach | Kurzer Arm | Einreihige 5-Knopf-Jacke mit Druckknöpfen | Industriewäschetauglich | Waschbar bis 95°C



KARLOWSKY



KY038 | BJM2 **Basic Kochjacke**

65% Polyester / 35% Baumwolle
XS, S, M, L, XL, XXL, 3XL
215 g/m²

Karlowsky

BLACK (CA. PANTONE BLACK 6 C) | WHITE

Körpergewebe, 215 g/m² | Unisex Kochjacke in normaler Passform | Ärmelmanschetten mit Schlitz | Aufgesetzte Brusttasche links | Zweireihige 10-Knopf Jacke mit 10 Druckknöpfen | Waschbar bis 60°C



KARLOWSKY®



NEW
COLOUR

EASY
CARE

KY070 | JF3 **Kochjacke Larissa**

65% Polyester / 35% Baumwolle
34, 36, 38, 40, 42, 44, 46, 48, 50
215 g/m²

Karlowsky

ANTHRACITE (CA. PANTONE 432C) BLACK (CA. PANTONE BLACK 6 C) LIGHT BROWN (CA. PANTONE 2322C) NAVY (CA. PANTONE 2767C)
PINK (CA. PANTONE 7636C) WHITE

Köpergewebe, 215 g/m² | Hochveredelt, gekrumpft, waschecht, pflegeleicht | Kochjacke für Damen in körpernaher Passform | Brustabnäher, Flankennähte vorn und hinten | Ärmelmanschetten mit Schlitz | Aufgesetzte, angeschrägte Brusttasche links, mit Stifffach | Einreihige 5-Knopf Jacke mit Druckknöpfen | Industriewäschetauglich | Waschbar bis 95°C



KARLOWSKY®



NEW
COLOUR

EASY
CARE

KY071 | JF4 **Kochjacke Greta**

65% Polyester / 35% Baumwolle
34, 36, 38, 40, 42, 44, 46, 48, 50
215 g/m²

Karlowsky

ANTHRACITE (CA. PANTONE 432C) BLACK (CA. PANTONE BLACK 6 C) LIGHT BROWN (CA. PANTONE 2322C) NAVY (CA. PANTONE 2767C)
PINK (CA. PANTONE 7636C) WHITE

Köpergewebe, 215 g/m² | Hochveredelt, gekrumpft, waschecht, pflegeleicht | Kochjacke für Damen in körpernaher Passform | Brustabnäher, Flankennähte vorne und hinten | Kurze Ärmel | Aufgesetzte, angeschrägte Brusttasche links, mit Stifffach | Einreihige 5-Knopf Jacke mit Druckknöpfen | Industriewäschetauglich | Waschbar bis 95°C



KARLOWSKY®



EASY
CARE

KARLOWSKY
PROTECT

KY099 | JM 24 **Kochjacke Jeans-Style**

65% Polyester / 35% Baumwolle
46, 48, 50, 52, 54, 56, 58, 60, 62, 64
195 g/m²

Karlowsky

VINTAGE BLACK (CA. PANTONE COOL GREY11C) VINTAGE BLUE (CA. PANTONE 2108C) VINTAGE RED (CA. PANTONE 710C)

Köpergewebe, 195 g/m² | Hochveredelt, gekrumpft, waschecht, pflegeleicht | Kochjacke in Jeans-Optik mit schlanker Silhouette | Kontrastfarbige Steppnähte | Asymmetrisch geschlossene, einreihige 5-Knopf-Jacke mit Druckknöpfen | Ärmelmanschetten mit Schlitz | Aufgesetzte Ärmeltasche links mit Stifffach | Industriewäschetauglich | Waschbar bis 95°C



KARLOWSKY®



NEW
COLOUR

EASY
CARE

KY102 | JM 25 **Kochjacke Noah**

50% Polyester / 50% Baumwolle
46, 48, 50, 52, 54, 56, 58, 60, 62, 64
150 g/m²

Karlowsky

ANTHRACITE (CA. PANTONE 432C) BLACK (CA. PANTONE BLACK 6 C) NAVY (CA. PANTONE 2767C) WHITE

Köpergewebe, 150 g/m² | Hochveredelt, gekrumpft, waschecht, pflegeleicht | Kochjacke mit verdeckter Knopfleiste aus sehr leichtem Stoff | Schlanke Silhouette | Druckknöpfe zum schnellen Öffnen und Schließen | Praktische Schlaufe am hinteren Kragen zum Halten einer Latzschürze (verhindert das Verrutschen) | Ärmelmanschetten mit Schlitz | Aufgesetzte Ärmeltasche links mit Stifffach | Industriewäschetauglich | Waschbar bis 95°C



KARLOWSKY®



NEW
COLOUR

EASY
CARE

KY103 | JM 26 **Kochhemd New Identity**

50% Polyester / 50% Baumwolle
46, 48, 50, 52, 54, 56, 58, 60, 62, 64
150 g/m²

Karlowsky

ANTHRACITE (CA. PANTONE 432C) | BLACK (CA. PANTONE BLACK 6 C) | NAVY (CA. PANTONE 2767C) | WHITE

Körpergewebe, 150 g/m² | Hochveredelt, gekrumpft, waschecht, pflegeleicht | Kochhemd aus besonders leichtem Stoff | Hellgraue Kontrastnähte, modischer Stehkragen und Zierriegel an den Schultern | Druckknöpfe | Brusttasche | Zwei Stifzfächer neben der Brusttasche | Hochkrepeln und einfaches Fixieren der Ärmel durch zusätzliche Befestigungsriegel | Industrewäschetauglich | Waschbar bis 95°C



KARLOWSKY®

NEW



KY121 | BJM 4 **Langarm Überwurf-Kochhemd Basic**

65% Polyester / 35% Baumwolle
S, M, L, XL, XXL, 3XL
200 g/m²

Karlowsky

BLACK (CA. PANTONE BLACK 6 C) | WHITE

Vorderseite: Körpergewebe, 65% Polyester / 35% Baumwolle, 200 g/m² | Rückseite: Jersey, 100% Polyester, atmungsaktiv, feuchtigkeitsregulierend | Modernes Langarm-Kochhemd zum einfachen Überziehen | Rückeneinsatz aus Jersey-Gewebe (Netzstruktur) sorgt für Bequemlichkeit und angenehme Belüftung | Gerade geschnittene Passform | Verdeckte Knopfleiste mit Druckknöpfen | Öffnen der Druckknöpfe vergrößert den Hemdenumfang und ermöglicht ein einfaches Einschlupfen | Eckige Ärmelmanschetten mit Schlitz zum Umschlagen | Leistentasche auf linker Brustseite | Linker Ärmel mit Leistentasche



KARLOWSKY®

NEW

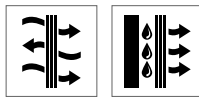

KY122 | BJM 3 **Kurzarm Überwurf-Kochhemd Basic**

65% Polyester / 35% Baumwolle
S, M, L, XL, XXL, 3XL
200 g/m²

Karlowsky

BLACK (CA. PANTONE BLACK 6 C) | WHITE

Vorderseite: Körpergewebe, 65% Polyester / 35% Baumwolle, 200 g/m² | Rückseite: Jersey, 100% Polyester, atmungsaktiv, feuchtigkeitsregulierend | Modernes Kurzarm-Kochhemd zum einfachen Überziehen | Rückeneinsatz aus Jersey-Gewebe (Netzstruktur) sorgt für hohe Bewegungsfreiheit und angenehme Belüftung | Gerade geschnittene Passform | Verdeckte Knopfleiste mit Druckknöpfen | Öffnen der Druckknöpfe vergrößert den Hemdenumfang und ermöglicht ein einfaches Einschlupfen | Linke Brustseite mit Leistentasche | Linker Ärmel mit Leistentasche



KARLOWSKY®

BESTSELLER



KY040 | BHM1 **Kochhose Basic**

100% Baumwolle
S, M, L, XL, XXL, 3XL
245 g/m²

Karlowsky

BLACK (CA. PANTONE BLACK 6 C) | WHITE

Körperstoff, 245 g/m², Pepitadesign | Kochhose für Herren mit seitlichen Gummizug am Bund | Gürtelschlaufen | 2 seitliche Eingrifftaschen | 1 aufgesetzte Gesäßtasche rechts | Waschbar bis 60°C



KARLOWSKY



KY092 | HF3 **Damenkochhose Tina**

97% Baumwolle / 3% Elastolefin
34, 36, 38, 40, 42, 44, 46, 48, 50, 52, 54
270 g/m²

Karlowsky

BLACK (CA. PANTONE BLACK 6 C) | WHITE

Köpergewebe, 270 g/m² | Gekrumpft, waschecht | Bequeme Passform durch Stretchfaser | Hintere Passe | Leicht ausgestelltes Bein | Normale Leibhöhe | 2 seitliche Eingriffstaschen | 2 aufgesetzte Gesäßtaschen | Gürtelschlaufen | Waschbar bis 60°C (Weiß bis 95°C)



KARLOWSKY



KY093 | HM2 **Herrenkochhose Manolo**

65% Polyester / 35% Baumwolle
42, 44, 46, 48, 50, 52, 54, 56, 58, 60, 62, 64
245 g/m²

Karlowsky

BLACK (CA. PANTONE BLACK 6 C) | WHITE

Köpergewebe, 245 g/m² | Hochveredelt, gekrumpft, waschecht, pflegeleicht | Männerhose im 5-Pocket-Stil | Gerades Bein | Normale Leibhöhe | Gürtelschlaufen | Waschbar bis 60°C (Weiß bis 95°C)



KARLOWSKY



KY095 | HM9 **Schlupfhose Kaspar**

65% Polyester / 35% Baumwolle
S, M, L, XL, XXL, 3XL
215 g/m²

Karlowsky

ANTHRACITE (CA. PANTONE 432C) | BLACK (CA. PANTONE BLACK 6 C) | NAVY (CA. PANTONE 2767C) | SAHARA (CA. PANTONE 467C)

Köpergewebe, 65% Polyester / 35% Baumwolle, 215 g/m² | Hochveredelt, gekrumpft, waschecht, pflegeleicht | Mit Gummizug und Kordel im Bund | Strapazierfähiges Material | Hohe Waschbarkeit | Normale Leibhöhe | Gerades Bein | 2 seitliche Eingriffstaschen | 1 aufgesetzte Gesäßtasche rechts



KARLOWSKY



KY024 | BVS1 **Vorbinder Basic**

100% Baumwolle
70 x 55 cm (Breite x Länge)
185 g/m²

Karlowsky

BLACK (CA. PANTONE BLACK 6 C) | WHITE

Köpergewebe, 185 g/m² | Vorbinder mit durchgehendem Band aus Schürzenstoff, mit Nahtsicherung | Waschbar bis 60°C



KARLOWSKY



KY047 | BVS2 **Basic Vorbinder**

65% Polyester / 35% Baumwolle
70 x 55 cm (Breite x Länge)
215 g/m²

Karlowsky

ANTHRACITE (CA. PANTONE 432C)	AUBERGINE (CA. PANTONE 209C)	BASALT GREY (CA. PANTONE 4279C)
BLACK (CA. PANTONE BLACK 6 C)	BLUE (CA. PANTONE 7687C)	BORDEAUX (CA. PANTONE 209C)
CAMEL (CA. PANTONE 2318C)	FOREST GREEN (CA. PANTONE 3435C)	LIGHT BROWN (CA. PANTONE 2322C)
LIME (CA. PANTONE 2303C)	MOSS GREEN (CA. PANTONE 4239C)	MUSTARD (CA. PANTONE 146C)
NAVY (CA. PANTONE 2767C)	PINE GREEN	PINK (CA. PANTONE 7636C)
RASPBERRY (CA. PANTONE 1797C)	RED (CA. PANTONE 200C)	SAND (CA. PANTONE 7528C)
SUN YELLOW (CA. PANTONE 127C)	TURQUOISE (CA. PANTONE 633C)	WHITE

Köpergewebe, 215 g/m² | Vorbinder mit durchgehendem Band aus Schürzenstoff, mit Nahtsicherung | Waschbar bis 60°C



KARLOWSKY



KY096 | KM14 **Barettmütze Luka**

100% Baumwolle
One Size
230 g/m²

Karlowsky

BLACK (CA. PANTONE BLACK 6 C) | BORDEAUX (CA. PANTONE 209C) | WHITE

Köpergewebe, 230 g/m² | Gekrumpft, waschecht | Gummizug am Hinterkopf | Waschbar bis 95°C



KARLOWSKY®



KY108 | KM 25 **Bandana Alex**

50% Baumwolle / 50% Polyester

One Size

155 g/m²

Karlowsky

BLACK (CA. PANTONE BLACK 6 C)

Leinwandgewebe, 155 g/m² | Im Nacken zum Binden | Waschbar bis 60°C (Weiß bis 95°C)



KARLOWSKY®



KY079 | BS51 **Berufsschuh Kapstadt**

35, 36, 37, 38, 39, 40, 41, 42, 43, 44, 45, 46, 47

Karlowsky

Obermaterial: Synthetik | Unisex | Ohne Schutzkappe | Hinten offen, Fersenriemen mit Schnalle | Weich, robust, atmungsaktiv | Permanent antibakterielles Futter | PE-Einlegesohle, antistatische PU-Sohle, rutschhemmend, öl- und brennstofffest | Hohes Energieaufnahmevermögen im Fersenbereich | Waschbar bis 40 °C | EN ISO 20347:2012, OB-A-E-FO-SRC



KARLOWSKY®



KY080 | BS50 **Berufsschuh Ozeanien**

Futter: 100% Polyester

35, 36, 37, 38, 39, 40, 41, 42, 43, 44, 45, 46, 47

Karlowsky

BLACK (CA. PANTONE BLACK 6 C)

Obermaterial: Synthetik | Unisex | Ohne Schutzkappe | Hoher Tragekomfort | Sehr leicht | Atmungsaktiv | Permanent antibakterielles Futter | PE-Einlegesohle, antistatische PU-Sohle, rutschhemmend, öl- und brennstofffest | Hohes Energieaufnahmevermögen im Fersenbereich | Waschbar bis 40 °C | EN ISO 20347:2012, O1-FO-SRC



KARLOWSKY®

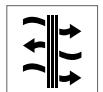

KY083 | BS32 **Sicherheitsschuh Usedom**

35, 36, 37, 38, 39, 40, 41, 42, 43, 44, 45, 46, 47

Karlowsky

BLACK (CA. PANTONE BLACK 6 C)

Obermaterial: Synthetik | Unisex | Mit Stahlkappe | Belastbarkeit bis 200 Joule | Weite Passform | Weich, robust, atmungsaktiv | Permanent antibakterielles Futter | PE-Einlegesohle, antistatische PU-Sohle, rutschhemmend, öl- und brennstofffest | Hohes Energieaufnahmevermögen im Fersenbereich | Waschbar bis 40 °C | EN ISO 20345:2011, S1-SRC



X1000 | KS70120

Cook's Apron XL

65% Polyester / 35% Baumwolle (Natural: 100% Baumwolle)
70 x 120 cm (Länge x Breite)
 240 g/m²

Link Kitchen Wear

BLACK	BOTTLE (CA. PANTONE 560)	BROWN (CA. PANTONE 476)	BURGUNDY (CA. PANTONE 216)
DARK GREY (CA. PANTONE 431)	MOUSE GREY	NATURAL (CA. PANTONE 7499)	NAVY (CA. PANTONE 2766)
ORANGE (CA. PANTONE 1655)	RED (CA. PANTONE 200)	ROYAL (CA. PANTONE 286)	SAND
TERRACOTTA (CA. PANTONE 4840)	WHITE	YELLOW	

In 2/1 Körper Gewebt | Verstärkte Nähte | Bänder aus Schürzenstoff | Pflegeleichtes Mischgewebe | Reaktiv gefärbt | Unbedruckt waschbar bis 60 °C | 240 g/m²



X1000T | KS70120Z

Cook's Apron with Pocket

65% Polyester / 35% Baumwolle
70 x 120 cm
 240 g/m²

Link Kitchen Wear

BLACK	BORDEAUX	NAVY	RED
SAND	WHITE	YELLOW	

Kochschürze mit Fronttasche XL | In 2/1 Körper gewebt | Verstärkte Nähte | Durchgehender Bund aus Schürzenstoff | Pflegeleichtes Mischgewebe | Reaktiv gefärbt | Unbedruckt waschbar bis 60°



X970 | KS70100

Cook's Apron

65% Polyester / 35% Baumwolle (Natural: 100% Baumwolle)
100 x 70 cm (Breite x Länge)
 240 g/m²

Link Kitchen Wear

BLACK	BORDEAUX	BOTTLE	BROWN
DARK GREY (CA. PANTONE 431)	MOUSE GREY	NATURAL (CA. PANTONE 7499)	NAVY
ORANGE	RED	ROYAL	SAND
WHITE	YELLOW		

Kurzversion der Bistroschürze Business | Verstärkte Nähte | Bänder aus Schürzenstoff | Pflegeleichtes Mischgewebe in Körperbindung | Vorgeschrumpt | Reaktiv gefärbt | Waschbar bis 60 °C



X970T | KS70100Z

Cook's Apron with Pocket

65% Polyester / 35% Baumwolle (Natural: 100% Baumwolle)
100 x 70 cm (Breite x Länge)
 240 g/m²

Link Kitchen Wear

BLACK	BORDEAUX	BOTTLE	BROWN
DARK GREY (CA. PANTONE 431)	MOUSE GREY	NATURAL (CA. PANTONE 7499)	NAVY
ORANGE	RED	ROYAL	SAND
TERRACOTTA (CA. PANTONE 4840)	WHITE	YELLOW	

Fronttasche ca. 35 x 19 cm in zwei Teilen | Verstärkte Nähte | Pflegeleichtes Mischgewebe | Vorgeschrumpt | Farbecht | Durchgehender Bund in Schürzenstoff | Waschbar bis 60 °C



X984 | PS5070 Pizza Apron

80% Polyester / 20% Baumwolle
70 x 50 cm (Breite x Länge)
200 g/m²

Link Kitchen Wear

APPLE (CA. PANTONE 360)	AUBERGINE (CA. PANTONE 5115)	BLACK	BOTTLE (CA. PANTONE 560)
BROWN (CA. PANTONE 476)	BURGUNDY (CA. PANTONE 216)	DARK GREY (CA. PANTONE 431)	EMERALD (CA. PANTONE 341)
FUCHSIA (CA. PANTONE 219)	HOT PINK (CA. PANTONE 241C)	KHAKI (CA. PANTONE 7503)	LEMON (CA. PANTONE 127)
LIGHT BLUE (CA. PANTONE 2708)	LIME (CA. PANTONE 382)	MIDBLUE (CA. PANTONE 2718)	NAVY (CA. PANTONE 2766)
OLIVE (CA. PANTONE 378)	ORANGE (CA. PANTONE 1655)	PALE GREY (SILVER) (CA. PANTONE 428)	PINK (CA. PANTONE 1895)
POSTMAN GREY (CA. PANTONE 7545)	PURPLE (CA. PANTONE 269)	RED (CA. PANTONE 200)	ROYAL (CA. PANTONE 286)
SAGE (CA. PANTONE 5497)	STRAWBERRY RED (CA. PANTONE 186)	SUNFLOWER (CA. PANTONE 136C)	TURQUOISE (CA. PANTONE 312)
WHITE			

Easy-Care-Material | Verstärkte Nähte | Durchgehender Bund in Schürzenstoff | Vorgeschrumpft | In 2/1 Körperbindung | Reaktiv gefärbt | Waschbar bis 60 °C



X996 | KS70100EU Cook's Apron - EU Production

65% Polyester / 35% Baumwolle
100 x 70 cm (Breite x Länge)
240 g/m²

Link Kitchen Wear

BLACK	BORDEAUX	BOTTLE	DARK GREY (CA. PANTONE 431)
NAVY	ORANGE (CA. PANTONE 1655)	RED	ROYAL
SAND	WHITE	YELLOW	

EU Produktion | In 2/1 Körper gewebt | Durchgehender Bund in Schürzenstoff | Pflegeleichtes Mischgewebe | Farbecht | Verstärkte Nähte | Waschbar bis 60 °C



X989 | KS70100JNS Jeans Cook's Apron

80% Baumwolle / 20% Polyester
100 x 70 cm (Breite x Länge)
300 g/m²

Link Kitchen Wear

BLACK	DENIM
-------	-------

Kochschürze in Jeansfarbe | Verstärkte Nähte | Durchgehender Bund in Schürzenstoff | In 2/1 Körper gewebt | Pflegeleicht | Waschbar bis 60 °C | Verstärkte Nähte





EX200 | 200 **Kochjacke**

65% Polyester / 35% Baumwolle (White: 100% Baumwolle)
 XS, S, M, L, XL, XXL, 3XL, 4XL, 5XL
 White 230 g/m², Coloured 220 g/m²

Exner

BLACK **WHITE**

Langarm | 2-reihig, sechs Knopfreiheiten | Trapezform | Wienernähte | Stehkragen | Ärmel mit doppeltem Umschlag | Innenliegende Brustleistentasche | Armtasche | Bügelleicht- und Softausstattung | Inkl. schwarzen Kugelknöpfen aus Kunststoff | Black: 220 g/m²



EX222 | 22220 **Kochjacke Bikerstyle mit Schulterklappen**

65% Polyester / 35% Baumwolle
 XS, S, M, L, XL, XXL, 3XL, 4XL, 5XL
 215 g/m²

Exner

BLACK **GRAPHITE** **WHITE**

Langarm, Ärmel mittels Lasche zum Hochbinden | 1-reihige Druckknopfleiste | Schulterklappen | Trapezform | Innenliegende Brustleistentasche | Armtasche ca. 9 x 12 cm (BxH) | Waschbar bis 60 °C

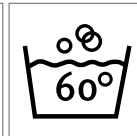

EX225 | 2255930/22520 **Kochjacke Bikerstyle**

65% Polyester / 35% Baumwolle (Denim Blue: 78% Polyester / 22% Elasthan)
 XS, S, M, L, XL, XXL, 3XL, 4XL, 5XL
 215 g/m²

Exner

BLACK **DENIM BLUE** **GRAPHITE**
WHITE

Langarm, Ärmel mittels Lasche zum Hochbinden | 1-reihige Druckknopfleiste | Trapezform | Innenliegende Brustleistentasche | Armtasche ca. 8 x 14 cm (BxH) | Waschbar bis 75 °C (Denim Blue: Wachbar bis 60 °C)



EXNER
Mode mit System



EX300 | 300 Kochhose

65% Polyester / 35% Baumwolle
44, 46, 48, 50, 52, 54, 56, 58, 60, 62, 64, 66
220 g/m²

Exner

BLACK **WHITE**

Eine Bundfalte | Schlitz mit Metall-Reißverschluss | Zwei Seitentaschen | Eine Gesäßtasche | Bund mit Dehnzone | Bügelleicht- und Softausstattung



EXNER
Mode mit System

BESTSELLER



EX101 | 10120 Schürze 90 x 60 cm

65% Polyester / 35% Baumwolle
90 x 60 cm
220 g/m²

Exner

BLACK	BORDEAUX	BOTTLE GREEN	GRAPHITE
HOT PINK	LEMON GREEN	NAVY	PURPLE
RED	ROYAL BLUE	SAND	SILVER GREY
TERRACOTTA	TOFFEE	TURQUOISE	WHITE
YELLOW			

Schürze mit durchgehendem Stoffband | Farbe Black: Industrierwäsche geeignet (bis 75 °C) | Andere Farben waschbar bis 60 °C



EXNER
Mode mit System



EX106 | 10620 Latzschürze 80 x 100 cm

65% Polyester / 35% Baumwolle
80 x 100 cm
220 g/m²

Exner

BLACK	BORDEAUX	BOTTLE GREEN
GRAPHITE	HOT PINK	LEMON GREEN
NAVY	PURPLE	RED
ROYAL BLUE	SAND	SILVER GREY
TERRACOTTA	TOFFEE	TURQUOISE
WHITE	YELLOW	

Stoffbänder | Verstellbares Halsband | Tasche auf dem rechten Oberschenkel ((B) 18 x (H) 20 cm) | Farbe Black: Industrierwäsche geeignet (bis 75 °C) | Andere Farben waschbar bis 60 °C



BESTSELLER



EX117 | 117 **Schürze XXL 130 x 100 cm**
 65% Polyester / 35% Baumwolle (Black Pinstripe, White: 100% Baumwolle)
 130 x 100 cm
 220 g/m² Exner

BLACK	BLACK PINSTRIPE	BORDEAUX	BOTTLE GREEN
NAVY	RED	SILVER GREY	TERRACOTTA
TOFFEE	WHITE	YELLOW	

Schürze mit durchgehendem Stoffband | Extrabreit, rundum geschlossen | Farbe Black: Industrielwäsche geeignet (bis 75 °C) | Andere Farben waschbar bis 60 °C



NEW



EX288 | 28814 **Unisex Latzschürze**
 100% Baumwolle
 80 x 70 cm (Länge x Breite) Exner

GRAPHITE	OLIVE
----------	-------

Mit Kreuzbindung im Rücken | Breite: 70 cm / Länge: 80 cm | Mit 3 unterteilten Taschen | Zier-Öse | PU-Leder-Verzierung | Mit durchgängigen Stoffbändern, austauschbar, mit Karabiner

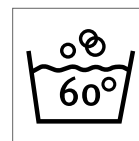

EX141 | 141 **Latzschürze XXL 100 x 100 cm**
 65% Polyester / 35% Baumwolle (Black Pinstripe: 100% Baumwolle)
 100 x 100 cm
 220 g/m² Exner

BLACK	BLACK PINSTRIPE	GRAPHITE
PURPLE	RED	SILVER GREY
TOFFEE	WHITE	

Stoffbänder | Verstellbares Halsband | Softausstattung, bügelleicht | Tasche auf dem rechten Oberschenkel ((B) 18 x (H) 20 cm) | Farbe Black: Industrielwäsche geeignet (bis 75 °C) | Andere Farben waschbar bis 60 °C



LF011 | DE11 **Jacket Staycool Raglan Sleeve**

65% Polyester / 35% Baumwolle
XXS, XS, S, M, L, XL, XXL, 3XL
 160 g/m² Le Chef

XXS, XS, S, M, L, XL, XXL, 3XL
 WHITE/BLACK
XS, S, M, L, XL, XXL
 BLACK/BLACK WHITE/GRIFFIN
 WHITE/WHITE

Leichte Unisex-Kochjacke mit Staycool-System | Reißverschluss tasche und Stifftasche am Ärmel | Bügelleicht, knitterfreie Oberfläche | Waschbare Knöpfe



LF012 | DE12 **Staycool Tunic Raglan Sleeve**

65% Polyester / 35% Baumwolle
XXS, XS, S, M, L, XL, XXL, 3XL
 160 g/m² Le Chef

XXS, XS, S, M, L, XL, XXL, 3XL
 WHITE/BLACK
XS, S, M, L, XL, XXL
 BLACK/BLACK WHITE/WHITE
XS, S, M, L, XL, XXL, 3XL
 WHITE/GRIFFIN

Leichtes Unisex-Kochhemd | Staycool-System mit Einsätzen in der Achselhöhle und Stifftasche | Waschbare Knöpfe



LF021 | DE21 **Staycool Jacket Long Sleeve**

65% Polyester / 35% Baumwolle
XS, S, M, L, XL, XXL
 200 g/m² Le Chef

WHITE
 Weiße, langärmelige Unisex-Jacke mit Staycool-System am Rücken | Reißverschluss tasche in Hüfthöhe und Stifftasche am linken Ärmel | Weiße abnehmbare Nylonknöpfe



LF092 | DE92 **Executive Jacket**

65% Polyester / 35% Baumwolle (White: 50% Baumwolle / 50% Polyester)
XXS, XS, S, M, L, XL, XXL, 3XL, 4XL, 5XL
 200g/m² Le Chef

XXS, XS, S, M, L, XL, XXL, 3XL, 4XL, 5XL
 WHITE
XS, S, M, L, XL, XXL, 3XL, 4XL
 BLACK GRIFFIN

Unisex-Kochhemd mit Staycool-System, Belüftungseinsätze am Kragen und unter den Armen | Design mit abfallenden Schultern | Doppelte Stifftasche am linken Ärmel und Druckknöpfe | Umschlagmanschetten



LF092S | DE92S **Executive Jacket Short Sleeve**

65% Polyester / 35% Baumwolle (White: 50% Baumwolle / 50% Polyester)
XXS, XS, S, M, L, XL, XXL, 3XL, 4XL, 5XL
 200 g/m² Le Chef

XXS, XS, S, M, L, XL, XXL, 3XL, 4XL, 5XL
 WHITE
XS, S, M, L, XL, XXL, 3XL
 GRIFFIN
XS, S, M, L, XL, XXL, 3XL, 4XL
 BLACK

Kurzärmeliges Unisex-Kochhemd mit Staycool-System, Belüftungseinsätze am Kragen und unter den Armen | Design mit abfallenden Schultern | Doppelte Stifftasche am linken Ärmel, Reißverschluss tasche rechts auf Hüfthöhe und Druckknöpfe



LF118 | DF118

Prep Jacket Short Sleeve

50% Baumwolle / 50% Polyester

XS, S, M, L, XL, XXL

200 g/m²

Le Chef Prep

BLACK/BLACK

WHITE/BLACK

Kurzärmelige, einreihige Jacke mit Staycool-Einsatz am Rücken | Verdeckte Druckknopfleiste und neues Schürzenhaltesystem mit Schlaufen, um Reibung zu verringern | Stifttasche am Ärmel und Brusttasche



LF120F | DF120F

Ladies Prep Shirt

65% Polyester / 35% Baumwolle

XS, S, M, L, XL, XXL

115 g/m²

Le Chef Prep

STORM GREY/BLACK

WHITE

Femininer Schnitt mit Staycool-System | Extraleichtes Baumwollmischgewebe mit Dreiviertelärmeln



LF120M | DF120M

Mens Prep Shirt

65% Polyester / 35% Baumwolle

XS, S, M, L, XL, XXL

115 g/m²

Le Chef Prep

STORM GREY/BLACK

WHITE

Schmalere Schnitt mit Staycool-System | Leichtes Baumwollmischgewebe mit kurzen Ärmeln



LF022 | DF22

Le Prep Trousers

70% Polyester / 30% Baumwolle

XS, S, M, L, XL, XXL

200 g/m²

Le Chef Prep

BLACK

BLACK CROSS DYED DENIM

CAMEL BROWN

Schmal geschnittenes Bein | Fallender Schritt zur Luftzirkulation sowie Staycool-System Lüftungseinsätze | Bleichecht und knitterfrei | Tunnelzug mit Le Chef-Knebelknopf | 2 Vordertaschen und 2 Gesäßtaschen im Jeans-Stil



LF054 | DF54

Professional Trousers

65% Polyester / 35% Baumwolle

XXS, XS, S, M, L, XL, XXL, 3XL, 4XL, 5XL

200 g/m²

Le Chef

XXS, XS, S, M, L, XL, XXL, 3XL, 4XL, 5XL

BLACK

BLACK CHECK

BLUE CHECK

XXS, XS, S, M, L, XL, XXL

WHITE

XXS, XS, S, M, L, XL, XXL, 3XL

GRIFFIN

Lang haltende Unisex-Hose | Selbstschließender Tunnelzug und waschfester Hosenschlitz mit Reißverschluss | 2 Seitentaschen, 1 Handytasche und 1 Gesäßtasche | Bleichecht

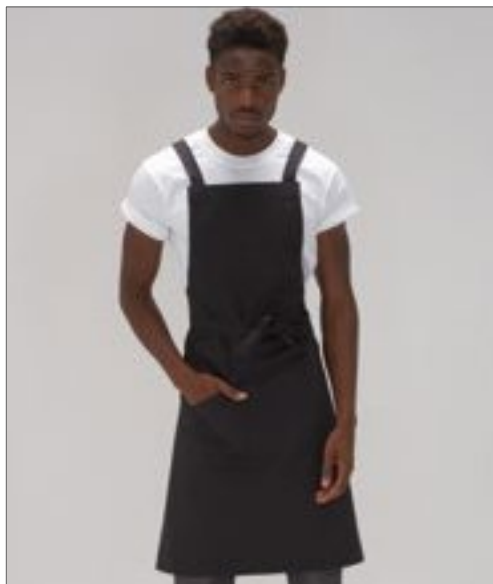

leChef
PROFESSIONAL



LF109C | DE109C **Statement Crossover Bib Apron**

100% Baumwolle
71 x 91 cm (Breite x Länge)
280 g/m²

Le Chef

BLACK

Am Rücken gekreuzte Latzschürze mit einer Tasche in strapazierfähiger schwarzer Baumwolle verfügbar | Am Rücken über Kreuz verlaufende Bänder verringern die Belastung im Nacken | Bleichecht



leChef
PREP



LF113 | DE113 **Le Prep Utility Apron**

65% Polyester / 35% Baumwolle
91 x 71 cm (Breite x Länge)
260 g/m²

Le Chef Prep

KHAKI

Latzschürze mit großen Taschen, die Platz für Tablets bieten | Messingösen | Modisch mit Denim



leChef
PROFESSIONAL



LF014 | DF14 **Staycool Skull Cap**

100% Polyester
M, L
17 g/m²

Le Chef

BLACK WHITE

Le Chef-Mütze mit Staycool-System und elastischer Rückseite



leChef
PROFESSIONAL



LF037 | DF37 **Le Chef Skull Cap**

65% Polyester / 35% Baumwolle
M, L
200 g/m²

Le Chef

BLACK GRIFFIN WHITE

Oval geformte Mütze mit 5 Belüftungslöchern und einem einzelnen Band | Elastische Rückseite für mehr Komfort



leChef
PROFESSIONAL



LF037F | DF37C **Le Chef Skull Cap Staycool**

65% Polyester / 35% Baumwolle
M, L
200 g/m²

Le Chef

BLACK WHITE

Staycool-Einsatz am Scheitelbereich mit individuellem Band und elastischer Rückseite | Oval geschnitten zur besseren Passform



Neutral[®]
Certified Responsibility™

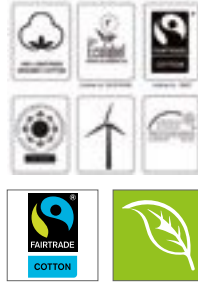

NE92003 | O92003 **Chef Apron**

100% Baumwolle
70 x 90 cm (Breite x Länge)
210 g/m²

Neutral

BLACK WHITE

Fairtrade-zertifizierte Baumwolle | Bio-Baumwolle | Schweres Twillgewebe | Einstellbarer Zug | Metall-Druckknöpfe | Neutral und Fairtrade-Siegel an der Seite



Neutral[®]
Certified Responsibility™

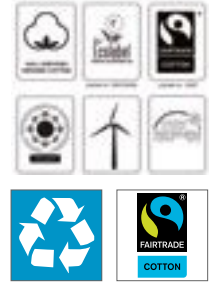

NE92021 | O92021 **Kitchen Apron**

80% Baumwolle / 20% Polyester
90 x 90 cm
210 g/m²

Neutral

BLACK BOTTLE GREEN NAVY

80 % Bio-Baumwolle/20 % recycelter Polyester (rPET) | Zertifizierte Fairtrade-Baumwolle | Twill-Webart | Innentasche auf der Brust | Federmäppchen | Verstellbarer Gurt mit Schnalle



X1007 | PH2323PES **Potholder Sublimation**

100% Polyester
23 x 23 cm
240 g/m²

Link Sublime Textiles

BLACK/WHITE

Topflappen Sublimation | In 2/1 Körper gewebt | Mit einer hitzebeständigen Polyester Füllung | Pflegeleicht | Unbedruckt waschbar bis 60°



printwear[®]

NT6198 **Küchen-Schürze**

100% Baumwolle
60 x 90 cm
145 g/m²

BLUE KHAKI RED

Küchen-Schürze aus Baumwolle

KÜCHE (SONSTIGES)



BEARDREAM®

BD801 | WTFI60 **Waffle Round Kitchen Towel**

100% Baumwolle
60 cm Durchmesser
250 g/m²

Bear Dream

IVORY (BEIGE) WHITE

Extra saugfähig für vielseitige Verwendungsmöglichkeiten | Angenehm zum Trocknen von Geschirr und Händen | Waffelstruktur



BEARDREAM®

BD802 | WT40X60 **Waffle Kitchen Towel 40 x 60 cm**

100% Baumwolle
40 x 60 cm
250 g/m²

Bear Dream

IVORY (BEIGE) WHITE

Extra saugfähig für vielseitige Verwendungsmöglichkeiten | Angenehm zum Trocknen von Geschirr und Händen | Waffelstruktur



BEARDREAM®

BD803 | WT50X70 **Waffle Kitchen Towel 50 x 70 cm**

100% Baumwolle
50 x 70 cm
250 g/m²

Bear Dream

IVORY (BEIGE) WHITE

Extra saugfähig für vielseitige Verwendungsmöglichkeiten | Angenehm zum Trocknen von Geschirr und Händen | Waffelstruktur



BD810 | CA40X60 **Kitchen Towel Canvas**

100% Baumwolle
40 x 60 cm
180 g/m²

Bear Dream

ACQUA (AQUA)	ANTHRACITE GREY (GREY)	BLACK
BRILLIANT YELLOW (YELLOW)	IVORY (BEIGE)	LIME
MARINE BLUE (BLUE)	PAPRIKA RED (RED)	ROYAL BLUE
SUNNY ORANGE (ORANGE)	WHITE	

Stark, saugfähig, nützlich in jeder Küche | Angenehm zum Trocknen von Geschirr und Händen | Weiche Oberfläche | Das perfekte Handtuch für die Küche



BD811 | CA50X70 **Kitchen Towel Canvas 50 x 70 cm**

100% Baumwolle
50 x 70 cm
180 g/m²

Bear Dream

ACQUA (AQUA)	ANTHRACITE GREY (GREY)	BLACK
BRILLIANT YELLOW (YELLOW)	IVORY (BEIGE)	LIME
MARINE BLUE (BLUE)	PAPRIKA RED (RED)	ROYAL BLUE
SUNNY ORANGE (ORANGE)	WHITE	

Stark, saugfähig, nützlich in jeder Küche | Angenehm zum Trocknen von Geschirr und Händen | Weiche Oberfläche | Das perfekte Handtuch für die Küche

BEARDREAM®



BEARDREAM®

BD812 | CAFI70 **Round Kitchen Towel Canvas**

100% Baumwolle
70 cm Durchmesser
180 g/m²

Bear Dream

ACQUA (AQUA)	ANTHRACITE GREY (GREY)	BLACK
BRILLIANT YELLOW (YELLOW)	IVORY (BEIGE)	LIME
MARINE BLUE (BLUE)	PAPRIKA RED (RED)	ROYAL BLUE
SUNNY ORANGE (ORANGE)	WHITE	

Stark, saugfähig, nützlich in jeder Küche | Angenehm zum Trocknen von Geschirr und Händen | Weiche Oberfläche | Das perfekte Handtuch für die Küche



EX152 Touchon Grubentuch

100% Baumwolle
50 x 100 cm

BLACK/GREY

Schachbrettmuster | Waschbar bis 60°C | 50 x 100 cm



KY060 Grubentuch (10-er Pack)

100% Baumwolle
45 x 90 cm

BLUE (CHECKED)

10-er Pack | 95 g/Stück | Waschecht | Mit Aufhänger | Waschbar bis 95°C



KY076 Geschirrtuch kariert (10-er Pack)

100% Baumwolle
50 x 70 cm

BLUE (CA. PANTONE 7687C)/WHITE | RED (CA. PANTONE 200C)/WHITE

10-er Pack | 60 g/Stück | Mit Aufhänger | Waschbar bis 95°C

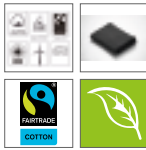

NE95010 Rib Knit Kitchen Cloth (2 Pieces)

100% Baumwolle
30 x 30 cm

BLACK CHARCOAL NAVY

Fairtrade-zertifizierte Baumwolle | Zertifizierte gekämmte Bio-Baumwolle | Zweifaches Rippenmuster | 2er-Pack

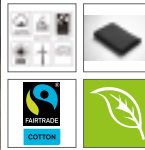

NE95011 Pearl Knit Kitchen Cloth (2 Pieces)

100% Baumwolle
30 x 30 cm

BLACK CHARCOAL NAVY

Fairtrade-zertifizierte Baumwolle | Zertifizierte gekämmte Bio-Baumwolle | Zweifaches Rippenmuster | 2er-Pack



NT5360 Ofenhandschuh

Außen: 100% Polyurethan, Innen: 100% Baumwolle
One Size

BROWN/DARK GREY

Oberseite aus PU Kunstleder, Innenseite Polyester / Baumwolle | Mit Schlaufe



X1002 Oven Mitt

65% Polyester / 35% Baumwolle
28 x 16 cm

BLACK NAVY ORANGE
RED SAND WHITE

In 2/1 Körper gewebt | Mit einer hitzebeständigen Polyester-Füllung | Pflegeleicht | Unbedruckt waschbar bis 60 °C | 240 g/m²



X1005 Oven Mitt Sublimation

100% Polyester
34 x 14 cm

WHITE/SILVER GREY

Ofenhandschuhe Sublimation | In 2/1 Körper gewebt | Mit einer hitzebeständigen Polyester Füllung | Pflegeleicht | Unbedruckt waschbar bis 60°



X1006 Potholder

65% Polyester / 35% Baumwolle
20 x 20 cm

BLACK NAVY ORANGE
SAND WHITE

Topflappen | In 2/1 Körper gewebt | Mit einer hitzebeständigen Polyester Füllung | Pflegeleicht | Unbedruckt waschbar bis 60°



CGW9520 | 09520-13 **Kurzarm T-Shirt Taranto Man**

60% Baumwolle / 40% Polyester
S, M, L, XL, XXL, 3XL, 4XL
 220 g/m²

CG Workwear

ANTHRACITE	APEROL	BLACK
NATURAL	NAVY	WHITE

Runder Ausschnitt | Figurbetont, schmale Ärmel | Strapazierfähige Doppelnähte | Seitennähte | Vorgewaschen, daher formstabil und farbecht | Hoher Anteil an gekämmter Baumwolle | Angenehm glatt und weich | Pflegeleicht | Bügelfrei | Industriewäsche- und finishertauglich | 60 °C waschbar



CGW9525 | 09525-13 **Kurzarm T-Shirt Ragusa Lady**

60% Baumwolle / 40% Polyester
XS, S, M, L, XL, XXL, 3XL, 4XL
 220 g/m²

CG Workwear

ANTHRACITE	APEROL	BLACK
NATURAL	NAVY	WHITE

Runder Ausschnitt | Figurbetont, schmale Ärmel | Strapazierfähige Doppelnähte | Seitennähte | Vorgewaschen, daher formstabil und farbecht | Hoher Anteil an gekämmter Baumwolle | Angenehm glatt und weich | Pflegeleicht | Bügelfrei | Industriewäsche- und finishertauglich | 60 °C waschbar

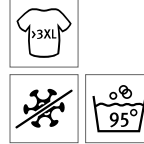

CGW700 | 00700-14 **Lucca Herrenpolo**

50% Baumwolle / 50% Polyester
S, M, L, XL, XXL, 3XL, 4XL
 240 g/m²

CG Workwear

BLACK	CHOCOLATE	NAVY
RED	WHITE	

Doppelnähte und Ärmelbündchen | Piqué-Material | Industriewäsche finisher-tauglich | Mit bioactive und trevira – trägergebundenes Silber in der Faser (nicht auswaschbar) = Antibakterielles Gewebe (Verhinderung von Hautreizungen und Verminderung von Schweißgeruch) | Waschbar bis 95 °C



CGW710 | 00710-14 **Riccione Damenpolo**

50% Baumwolle / 50% Polyester
S, M, L, XL, XXL, 3XL
 240 g/m²

CG Workwear

BLACK	CHOCOLATE	NAVY
RED	WHITE	

Doppelnähte und Ärmelbündchen | Piqué-Material | Industriewäsche finisher-tauglich | Mit bioactive und trevira – trägergebundenes Silber in der Faser (nicht auswaschbar) = Antibakterielles Gewebe (Verhinderung von Hautreizungen und Verminderung von Schweißgeruch) | Waschbar bis 95 °C



CGW720 | 00720-13 **Polo Iseo Man**

60% Baumwolle / 40% Polyester
S, M, L, XL, XXL, 3XL, 4XL
 230 g/m²

CG Workwear

ANTHRACITE	APEROL	APPLE
BLACK	CHAMPAGNER	CHOCOLATE
LIGHT BLUE	NATURAL	NAVY
SILVER	TAUPE	WHITE

Bis 95 °C waschbar | Kurzarm | Strick-Kragen | Doppelnähte | Ärmelbündchen | Seitlich geschlitz | Seitenschlitze versiegelt | Drei Knöpfe mit Kreuzstich-Befestigung

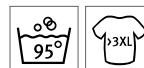

CGW730 | 00730-13 **Polo Susa Lady**

60% Baumwolle / 40% Polyester
XS, S, M, L, XL, XXL, 3XL, 4XL
 230 g/m²

CG Workwear

ANTHRACITE	APEROL	APPLE
BLACK	CHAMPAGNER	CHOCOLATE
LIGHT BLUE	NATURAL	NAVY
SILVER	TAUPE	WHITE

Bis 95 °C waschbar | Kurzarm | Strick-Kragen | Doppelnähte | Ärmelbündchen | Seitlich geschlitz | Seitenschlitze versiegelt | Offene Knopfleiste ohne Knöpfe | Vorgewaschen | Tailliert



CGW123 | 00123-01 **Bistroschürze Roma 50 x 78 cm**

65% Polyester / 35% Baumwolle
 50 x 78 cm (Länge x Breite)
 215 g/m²

CG Workwear

BLACK	BUGATTI	CARAMEL	CHERRY
CHOCOLATE	CURRY	DARK BLUE	ELEFANT
GRIFFIN	KHAKI	LAVA	LEAF
MAGENTA	NAVY	ORANGE	RAVEN
RED	REGENCY RED	SAND	SUNSHINE
TAUPE	TOFFEE	TURQUOISE	WHITE

Made in Germany | Verstärktes Schürzenband | Doppelt gefärbt | Knitterarm und pflegeleicht | Reaktivfärbung | Bänder verriegelt | Sicherheitsnaht | Farbecht | Industriewäsche- und finishertauglich | Waschbar bis 95 °C



CGW128 | 00128-01 **Bistroschürze Pizzone Classic**

65% Polyester / 35% Baumwolle
 80 x 71 cm
 215 g/m²

CG Workwear

BLACK	BUGATTI	CHERRY	CHOCOLATE
DARK BLUE	ELEFANT	GRIFFIN	KHAKI
LAVA	LEAF	MARINE	PALE GREY
RAVEN	RED	REGENCY RED	SAND
SUNSHINE	TAUPE	TOFFEE	WHITE

Bistroschürze mit zwei Ösen | Bänder mit Druckknöpfen auswechselbar | Hochveredelttes Mischgewebe | Knitterarm | Strapazierfähig | Bis 95 °C waschbar | Industriewäsche- und finishertauglich



CGW3210 | 32100-99 **Multifunktionsgürtel Asti**

100% Polyester
 One Size

CG Workwear

BLACK

Passend für die Kellnertasche Napoli (CGW160) | Weitenverstellbar 60- 120 cm



CGW4111 | 04111-32 **Schlitzschürze Scanno**

65% Polyester / 35% Baumwolle
 80 x 100 cm (Länge x Breite)
 280 g/m²

CG Workwear

DENIM

Made in Germany | Strapazierfähiges Jeansgewebe | Braune Ziernähte | Seitlicher Schlitz | Zwei große seitliche Taschen | Zwei Stiftefächer | Durchgehendes Band aus Schürzenstoff | Nahtverriegelung an Bändern und Schlitz



CGW4122 | 04122-32 **Bistroschürze Oricola**

65% Polyester / 35% Baumwolle
 80 x 100 cm (Länge x Breite)
 280 g/m²

CG Workwear

DENIM

Made in Germany | Strapazierfähiges Jeansgewebe | Braune Ziernähte | Zwei große seitliche Taschen | Zwei Stiftefächer | Durchgehendes Band aus Schürzenstoff | Nahtverriegelung an Bändern



CGW1262 | 01262-01 **Bistroschürze Roma Bag 50 x 78 cm**

65% Polyester / 35% Baumwolle
50 x 78 cm (Länge x Breite)
215 g/m²

CG Workwear

BLACK	BUGATTI	CARAMEL	CHERRY
CHOCOLATE	COPPER	CURRY	DARK BLUE
ELEFANT	EVERGREEN	GRIFFIN	KHAKI
LAVA	LEAF	MAGENTA	NAVY
ORANGE	RAVEN	RED	REGENCY RED
SAND	SUNSHINE	TAUPE	TOFFEE
TURQUOISE	WHITE		

Made in Germany | Indanthren gefärbt | Pflegeleicht | Farbecht | Knitterarm | Industriewäsche geeignet | Finishertauglich | Klassische Bistroschürze mit aufgesetzter Tasche (20 x 39 cm) | Waschbar bis 95 °C



CGW110 | 00110-01 **Schlitzschürze Milano 100 x 100 cm**

65% Polyester / 35% Baumwolle
100 x 100 cm (Länge x Breite)
215 g/m²

CG Workwear

BLACK	BUGATTI	CARAMEL	CHERRY
CHOCOLATE	COPPER	CURRY	DARK BLUE
ELEFANT	EVERGREEN	GRIFFIN	KHAKI
LAVA	LEAF	MAGENTA	NAVY
ORANGE	RAVEN	RED	REGENCY RED
SAND	SUNSHINE	TAUPE	TOFFEE
TURQUOISE	WHITE		

Made in Germany | Langer Gehschlitz und durchgehendes Schürzenband | Reaktivfärbung | Bänder verriegelt | Farbecht | Knitterarm und pflegeleicht | Doppelt gefärbt | Industriewäsche- und finishertauglich | Waschbar bis 95 °C | Kellnertasche Napoli (CGW160) ist nicht im Lieferumfang enthalten



CGW160 | 00160-01 **Kellnertasche Napoli**

65% Polyester / 35% Baumwolle
15 x 23 cm (Breite x Länge)
215 g/m²

CG Workwear

BLACK	BUGATTI	CARAMEL	CHERRY
CHOCOLATE	COPPER	CURRY	DARK BLUE
ELEFANT	EVERGREEN	GRIFFIN	KHAKI
LAVA	LEAF	MAGENTA	NAVY
ORANGE	RAVEN	RED	REGENCY RED
SAND	SUNSHINE	TAUPE	TOFFEE
TURQUOISE	WHITE		

Ton-in-Ton kombinierbar mit Schürzen und Kurzkrawatten von CG Workwear | Mit Einsteckfächern für Arbeitsutensilien (Geldbörse / Kugelschreiber / Notizblock) | Einfache Befestigung mit einer Schlaufe an dem dazu passenden Gürtel Asti (CGW3210) | Made in Germany | Hautfreundlich | Lieferung ohne Inhalt/Deko



CGW4010 | 04010-32 **Hose Ardea Lady**

65% Polyester / 35% Baumwolle
34, 36, 38, 40, 42, 44, 46, 48, 50, 52
280 g/m²

CG Workwear

DENIM

Made in Germany | Strapazierfähiges Jeansgewebe | Braune Ziernähte | Gerader Schnitt | Mit Knopf und Reißverschluss | Gummieinsätze im Bund | Seitliche Eingrifftaschen mit Nieten | Zwei aufgesetzte Gesäßtaschen | Bund mit Gürtelschlaufen



CGW128M | 00128-14 **Bistroschürze Pizzone Melange**

50% Baumwolle / 50% Polyester
80 x 71 cm
140 g/m²

CG Workwear



Bistroschürze mit zwei Ösen | Bänder mit Druckknöpfen auswechselbar | Besonders leichte Qualität | Elegant meliertes Gewebe | Strapazierfähig | Bis 95 °C waschbar | Industriegäsche- und finishertauglich



CGW82001 | 82001-06 **Tivoli Lady Hose**

65% Polyester / 32% Baumwolle / 3% Elastolefin
34, 36, 38, 40, 42, 44, 46, 48, 50, 52
205 g/m²

CG Workwear



Gerade geschnittene Hose | Ohne Taschen | Mit Knopf und Reißverschluss | Bund ist ca. 3,5 cm breit und hat Gürtelschlaufen | Strapazierfähig | Farbecht | Pflegeleicht | Waschbar bis 95 °C | Industriegäsche- und finishertauglich | Hergestellt in Deutschland



CGW127 | 00127-01 **Bistroschürze Roma Classic Bag Mini**

65% Polyester / 35% Baumwolle
33 x 75 cm
215 g/m²

CG Workwear



Made in Germany | Durchgehende Tasche über die gesamte Breite | Tasche abgeteilt in vier gleich große Fächer | Taschenhöhe ca. 15 cm | Nahtverriegelung an Bändern | Durchgehendes Band aus Schürzenstoff | Strapazierfähig | Knitterarm | 95 °C waschbar



CGW161 | 00161-01 **Gürteltasche Tollo Classic**

65% Polyester / 35% Baumwolle
34,5 x 26,5 cm
215 g/m²

CG Workwear



Indanthren gefärbt | Gürtel mit Klickverschluss | Vier Fächer für Arbeitsmaterial | Zwei Stifefächer | Made in Germany | Lieferung ohne Inhalt/Deko



CGW128J | 00128-32 **Bistroschürze Pizzone Jeans**
 65% Polyester / 35% Baumwolle
 80 x 71 cm
 280 g/m² CG Workwear

DENIM

Bistroschürze mit zwei Ösen | Bänder mit Druckknöpfen auswechselbar | Strapazierfähig | Bis 75 °C waschbar | Industriegäsche- und finishertauglich

CGW141J | 00141-32 **Latzschürze Potenza X Jeans**
 65% Polyester / 35% Baumwolle
 90 x 71 cm
 280 g/m² CG Workwear

DENIM

Latzschürze mit vier Ösen | Bänder mit Druckknöpfen auswechselbar | Im Rücken gekreuzte Bänder zur Entlastung des Nackens und stufenlosen Verstellung | Strapazierfähig | Bis 75 °C waschbar | Industriegäsche- und finishertauglich



CGW4127 | 04127-32 **Bistroschürze Bellante**

65% Polyester / 35% Baumwolle
33 x 75 cm (Länge x Breite)
 280 g/m²

CG Workwear

DENIM

Made in Germany | Strapazierfähiges Jeansgewebe | Braune Ziernähte | Durchgehende Tasche mit 4 Fächern (18x20 cm) | Zwei Stifetfächer | Durchgehendes Band aus Schürzenstoff | Nahtverriegelung an Bändern



CGW42128 | 42128 **Pizzone Classic Bänderset**

65% Polyester / 35% Baumwolle (Melange: 50% Baumwolle / 50% Polyester)
130 x 2,5 cm

CG Workwear

BLACK	BLUE MELANGE	BROWN MELANGE	BUGATTI
CHERRY	CHOCOLATE	DARK BLUE	DARK GREY MELANGE
DENIM	ELEFANT	GRIFFIN	KHAKI
LAVA	LEAF	LIGHT GREY MELANGE	MARINE
PALE GREY	RAVEN	RED	REGENCY RED
SAND	SUNSHINE	TAUPE	TOFFEE
WHITE			

Zwei Bänder für Bistroschürzen, je 130 cm lang und 2,5 cm breit | Mit Druckknopf zum Befestigen an der Schürzen-Öse | Hochveredeltes Mischgewebe | Knitterarm | Strapazierfähig | Bis 95 °C waschbar | Industrieräsche- und finishertauglich



CGW1261 | 01261-01 **Bistroschürze Roma Bag 80 x 100 cm**

65% Polyester / 35% Baumwolle
80 x 100 cm (Länge x Breite)
 215 g/m²

CG Workwear

BLACK	BUGATTI	CARAMEL	CHERRY
CHOCOLATE	COPPER	CURRY	DARK BLUE
ELEFANT	EVERGREEN	GRIFFIN	KHAKI
LAVA	LEAF	MAGENTA	NAVY
ORANGE	RAVEN	RED	REGENCY RED
SAND	SUNSHINE	TAUPE	TOFFEE
TURQUOISE	WHITE		

Made in Germany | Indanthren gefärbt | Pflegeleicht | Farbecht | Knitterarm | Industrieräsche geeignet | Finishertauglich | Klassische Bistroschürze mit aufgesetzter Tasche (20 x 39 cm) | Waschbar bis 95 °C



CGW82010 | 82010-06 **Ofena Lady Hose**

65% Polyester / 32% Baumwolle / 3% Elastolefin
34, 36, 38, 40, 42, 44, 46
 205 g/m²

CG Workwear

BLACK	CHOCOLATE	DARK BLUE	RAVEN
-------	-----------	-----------	-------

Gerade geschnittene Hose mit zwei seitlichen Eingriffstaschen | Zwei Gesäßtaschen und Gürtelschlaufen | Pflegeleicht | Waschbar bis 95 °C | Industrieräsche- und finishertauglich | Farbecht | Strapazierfähig | Hergestellt in Deutschland



CGW1511 | 01511-09 **Hosenträger Moricone**

100% Polyester
One Size

CG Workwear

APPLE	BLACK	BORDEAUX	GOLDEN YELLOW
GREY	KIWI	MAGENTA	NAVY
ORANGE	RED	ROYAL BLUE	

Hosenträger aus Krawattenstoff | Leicht glänzend und mit feiner Streifenstruktur | Breite 3,5 cm | Länge verstellbar



CGW111 | 00111-01 **Schlitzschürze Milano 80 x 100 cm**

65% Polyester / 35% Baumwolle
80 x 100 cm (Länge x Breite)
215 g/m²



CG Workwear

BLACK	BUGATTI	CARAMEL	CHERRY
CHOCOLATE	COPPER	CURRY	DARK BLUE
ELEFANT	EVERGREEN	GRIFFIN	KHAKI
LAVA	LEAF	MAGENTA	NAVY
ORANGE	RAVEN	RED	REGENCY RED
SAND	SUNSHINE	TAUPE	TOFFEE
TURQUOISE	WHITE		

Made in Germany | Langer Gehschlitz und durchgehendes Schürzenband | Reaktivfärbung | Bänder verriegelt | Farbecht | Knitterarm und pflegeleicht | Doppelt gefärbt | Industrieräsche- und finishertauglich | Waschbar bis 95 °C | Kellertasche Napoli (CGW160) nicht im Lieferumfang



CGW81001 | 81001-06 **Terni Man Hose**

65% Polyester / 32% Baumwolle / 3% Elastolefin
46, 48, 50, 52, 54, 56, 58
215 g/m²

CG Workwear

BLACK	CHOCOLATE	DARK BLUE
RAVEN		

Gerade geschnitten | Zwei Fronttaschen mit schrägem Eingriff | Mit Knopf und Reißverschluss | Bund ist ca. 3,5 cm breit und hat Gürtelschlaufen | Strapazierfähig | Farbecht | Pflegeleicht | Waschbar bis 95 °C | Industrieräsche- und finishertauglich | Zwei aufgesetzte Gesäßtaschen | Hergestellt in Deutschland



CGW4001 | 04001-32 **Hose Mentana Man**

65% Polyester / 35% Baumwolle
44, 46, 48, 50, 52, 54, 56, 58, 60, 62, 64
280 g/m²

CG Workwear

DENIM

Made in Germany | Strapazierfähiges Jeansgewebe | Braune Ziernähte | Gerader Schnitt | Mit Knopf und Reißverschluss | Seitliche Eingriffstaschen mit Nieten | Zwei aufgesetzte Gesäßtaschen | Bund mit Gürtelschlaufen



CGW4141 | 04141-32 **Latzschürze Jesi X Jeans**

65% Polyester / 35% Baumwolle
90 x 71 cm
280 g/m²

CG Workwear

DENIM

Latzschürze mit vier Ösen | Bänder mit Druckknöpfen abnehmbar | Im Rücken gekreuzte Bänder zur Entlastung des Nackens und stufenlosen Verstellung | Zwei große, seitlich aufgesetzte Taschen | Zwei Stiftefächer | Strapazierfähig | Bis 75 °C waschbar | Industrieräsche- und finishertauglich



CGW1135 | 01135-01 **Schürze Vittoria Classic**

65% Polyester / 35% Baumwolle
105 x 75 cm (Länge x Breite)
 215 g/m²

CG Workwear

AUBERGINE	BLACK	CHERRY	RAVEN
-----------	-------	--------	-------

Made in Germany | Sommelierschürze | Nackenband mit 3 Druckknöpfen verstellbar | Kleine Brusttasche | Seitlich aufgesetzte Doppeltasche | Bänder aus Schürzenstoff | Nahtverriegelung an Bändern | Strapazierfähig | Knitterarm



CGW121 | 00121-01 **Bistroschürze Roma 100 x 100 cm**

65% Polyester / 35% Baumwolle
100 x 100 cm (Länge x Breite)
 215 g/m²

CG Workwear

BLACK	BUGATTI	CARAMEL	CHERRY
CHOCOLATE	COPPER	CURRY	DARK BLUE
ELEFANT	EVERGREEN	GRIFFIN	KHAKI
LAVA	LEAF	MAGENTA	NAVY
ORANGE	RAVEN	RED	REGENCY RED
SAND	SUNSHINE	TAUPE	TOFFEE
TURQUOISE	WHITE		

Made in Germany | Doppelt gefärbt | Reaktivfärbung | Bänder verriegelt | Farbecht | Verstärktes Schürzenband | Sicherheitsnaht | Knitterarm und pflegeleicht | Industriewäsche- und finishertauglich | Waschbar bis 95 °C | Kellnertasche Napoli (CGW160) ist nicht im Lieferumfang enthalten



CGW42141 | 42141 **Potenza X Classic Bänderset**

65% Polyester / 35% Baumwolle (Melange: 50% Baumwolle / 50% Polyester)
230 x 2,5 cm

CG Workwear

BLACK	BLUE MELANGE	BROWN MELANGE	BUGATTI
CHERRY	CHOCOLATE	DARK BLUE	DARK GREY MELANGE
DENIM	ELEFANT	GRIFFIN	KHAKI
LAVA	LEAF	LIGHT GREY MELANGE	MARINE
PALE GREY	RAVEN	RED	REGENCY RED
SAND	SUNSHINE	TAUPE	TOFFEE
WHITE			

Zwei Bänder für Latzschürzen, je 230 cm lang und 2,5 cm breit | Mit Druckknopf zum Befestigen an der Schürzen-Öse | Im Rücken gekreuzte Bänder zur Entlastung des Nackens und stufenlosen Verstellung | Hochveredeltes Mischgewebe | Knitterarm | Strapazierfähig | Bis 95 °C waschbar | Industriewäsche- und finishertauglich



CGW122 | 00122-01 **Bistroschürze Roma 80 x 100 cm**

65% Polyester / 35% Baumwolle
80 x 100 cm (Länge x Breite)
 215 g/m²

CG Workwear

BLACK	BUGATTI	CARAMEL	CHERRY
CHOCOLATE	COPPER	CURRY	DARK BLUE
ELEFANT	EVERGREEN	GRIFFIN	KHAKI
LAVA	LEAF	MAGENTA	NAVY
ORANGE	RAVEN	RED	REGENCY RED
SAND	SUNSHINE	TAUPE	TOFFEE
TURQUOISE	WHITE		

Made in Germany | Doppelt gefärbt | Reaktivfärbung | Bänder verriegelt | Farbecht | Verstärktes Schürzenband | Sicherheitsnaht | Knitterarm und pflegeleicht | Industriewäsche- und finishertauglich | Waschbar bis 95 °C | Kellnertasche Napoli (CGW160) nicht im Lieferumfang



CGW1260 | 01260-01 **Bistroschürze Roma Bag 100 x 100 cm**

65% Polyester / 35% Baumwolle
100 x 100 cm (Länge x Breite)
 215 g/m²

CG Workwear

BLACK	BUGATTI	CARAMEL	CHERRY
CHOCOLATE	COPPER	CURRY	DARK BLUE
ELEFANT	EVERGREEN	GRIFFIN	KHAKI
LAVA	LEAF	MAGENTA	NAVY
ORANGE	RAVEN	RED	REGENCY RED
SAND	SUNSHINE	TAUPE	TOFFEE
TURQUOISE	WHITE		

Made in Germany | Indanthren gefärbt | Pflegeleicht | Farbecht | Knitterarm | Industriewäsche geeignet | Finishertauglich | Klassische Bistroschürze mit aufgesetzter Tasche (20 x 39 cm) | Waschbar bis 95 °C



CGW1145 | 01145-01 **Latzschürze Verona Bag 110 x 75 cm**

65% Polyester / 35% Baumwolle
110 x 75 cm (Länge x Breite)
 215 g/m²

CG Workwear

BLACK	CHOCOLATE	DARK BLUE	KHAKI
PALE GREY	TAUPE	TOFFEE	WHITE

Klassische Latzschürze mit aufgesetzter Tasche (20 x 39 cm) | Waschbar bis 95 °C | Indanthren gefärbt | Knitterarm | Pflegeleicht | Farbecht | Industriewäsche geeignet | Finishertauglich | Nackenband stufenlos verstellbar | Made in Germany | Hautfreundlich



CGW1146 | 01146-01 **Latzschürze Verona Classic Bag 90 x 75 cm**

65% Polyester / 35% Baumwolle
90 x 75 cm
 215 g/m²

CG Workwear

BLACK	BUGATTI	CHERRY	CHOCOLATE
DARK BLUE	ELEFANT	GRIFFIN	KHAKI
LAVA	LEAF	NAVY	OASIS
ORANGE	RAVEN	RED	REGENCY RED
SUNSHINE	TAUPE	TOFFEE	TURQUOISE
WHITE			

Industriewäsche- und finishertauglich | Made in Germany | 95 °C waschbar, alle Farben | Farbecht | Nackenband stufenlos verstellbar mit verdecktem Versteller | Band aus Schürzenstoff | Taschengröße 20 x 39 cm | Strapazierfähig | Hochveredeltes Mischgewebe



CGW130 | 00130-01 **Latzschürze Verona 110 x 75 cm**

65% Polyester / 35% Baumwolle
110 x 75 cm (Länge x Breite)
 215 g/m²

CG Workwear

BLACK	BUGATTI	CARAMEL	CHERRY
CHOCOLATE	COPPER	CURRY	DARK BLUE
ELEFANT	EVERGREEN	GRIFFIN	KHAKI
LAVA	LEAF	MAGENTA	NAVY
ORANGE	RAVEN	RED	REGENCY RED
SAND	SUNSHINE	TAUPE	TOFFEE
TURQUOISE	WHITE		

Made in Germany | Doppelt gefärbt | Reaktivfärbung | Bänder verriegelt | Farbecht | Knitterarm und pflegeleicht | Industriewäsche- und finishertauglich | Nackenband stufenlos verstellbar | Waschbar bis 95 °C



CGW131 | 00131-01 **Latzschürze Verona 90 x 75 cm**

65% Polyester / 35% Baumwolle
 90 x 75 cm (Länge x Breite)
 215 g/m²

CG Workwear

BLACK	BUGATTI	CARAMEL	CHERRY
CHOCOLATE	COPPER	CURRY	DARK BLUE
ELEFANT	EVERGREEN	GRIFFIN	KHAKI
LAVA	LEAF	MAGENTA	NAVY
ORANGE	RAVEN	RED	REGENCY RED
SAND	SUNSHINE	TAUPE	TOFFEE
TURQUOISE	WHITE		

Indanthren gefärbt | Waschbar bis 95 °C | Pflegeleicht | Farbecht | Knitterarm | Nackenband stufenlos verstellbar | Industriewäsche geeignet | Finishertauglich | Made in Germany | Hautfreundlich



CGW141 | 00141-01 **Latzschürze Potenza X Classic**

65% Polyester / 35% Baumwolle
 90 x 71 cm
 215 g/m²

CG Workwear

BLACK	BUGATTI	CHERRY	CHOCOLATE
DARK BLUE	ELEFANT	GRIFFIN	KHAKI
LAVA	LEAF	MARINE	PALE GREY
RAVEN	RED	REGENCY RED	SAND
SUNSHINE	TOFFEE	WHITE	

Latzschürze mit vier Ösen | Bänder mit Druckknöpfen auswechselbar | Im Rücken gekreuzte Bänder zur Entlastung des Nackens und stufenlosen Verstellung | Hochveredeltes Mischgewebe | Knitterarm | Strapazierfähig | Bis 95 °C waschbar | Industriewäsche- und finishertauglich



CGW141M | 00141-14 **Latzschürze Potenza X Melange**

50% Baumwolle / 50% Polyester
 90 x 71 cm
 140 g/m²

CG Workwear

BLUE	BROWN	DARK GREY
LIGHT GREY		

Latzschürze mit vier Ösen | Bänder mit Druckknöpfen auswechselbar | Im Rücken gekreuzte Bänder zur Entlastung des Nackens und stufenlosen Verstellung | Besonders leichte Qualität | Elegant meliertes Gewebe | Strapazierfähig | Bis 95 °C waschbar | Industriewäsche- und finishertauglich



CGW260 | 00260-01 **Schürze Corcolle**

65% Polyester / 35% Baumwolle
 88 x 94 cm
 215 g/m²

CG Workwear

BLACK	CARAMEL	CHERRY
CHOCOLATE	RAVEN	TOFFEE

Made in Germany | Schürzenweste mit vier Zierknöpfen | Nackenband mit drei Knöpfen regulierbar | Schürzenbänder angenäht | Seitlich aufgesetzte Tasche (17 x 19 cm) mit zwei Fächern | Zwei aufgesetzte Schlaufen | Strapazierfähig | Knitterarm | Alle Farben bis 95 °C waschbar



CGW4131 | 04131-32 **Latzschürze Nucciano**

65% Polyester / 35% Baumwolle
 90 x 75 cm (Länge x Breite)
 280 g/m²

CG Workwear

DENIM

Made in Germany | Strapazierfähiges Jeansgewebe | Zwei große, seitlich aufgesetzte Taschen | Zwei Stiftefächer | Nackenband mit drei Druckknöpfen verstellbar | Band aus Schürzenstoff | Nahtverriegelung an den Bändern



PREMIER



PW158 | PR158 Colours Collection Bar Apron

65% Polyester / 35% Baumwolle
90 x 80 cm (Breite x Länge)
195 g/m²

Premier Workwear

AQUA (CA. P. 344)	BLACK	BOTTLE (CA. P. 560)	BROWN (CA. P. 476)
BURGUNDY (CA. P. 216)	DARK GREY (CA. P. 431)	EMERALD (CA. P. 341)	FUCHSIA (CA. P. 219)
HOT PINK (CA. P. 214C)	KHAKI (CA. P. 7503)	LEMON (CA. P. 127)	LIGHT BLUE (CA. P. 2708)
LILAC (CA. P. 264)	LIME (CA. P. 382)	MIDBLUE (CA. P. 2718)	NATURAL (CA. P. 1205)
NAVY (CA. P. 2766)	OLIVE (CA. P. 378)	ORANGE (CA. P. 1635)	PALE GREY (SILVER) (CA. P. 428)
PINK (CA. P. 1895)	PURPLE (CA. P. 269)	RED (CA. P. 200)	ROYAL (CA. P. 286)
SAGE (CA. P. 5497)	SUNFLOWER (CA. P. 136C)	TURQUOISE (CA. P. 312)	WHITE

Easy-Care-Material | Fronttasche mit kombinierter Stifftasche | 90 cm Schlaufenbänder | Industriewäsche: bis 85 °C | Hauswäsche: bis 60 °C | Lieferbar in 28 Farben | Passende Farben zu Krawatte Uni-Fashion PW765 | Twill | Größe der Tasche: 26 x 28 cm (B x H) | WRAP zertifiziert



PREMIER



PW218 | PR218 Mens Long-John Roll Sleeve Tee

82% Polyester / 14% Viskose / 4% Elasthan
XS, S, M, L, XL, XXL, 3XL
190 g/m²

Premier Workwear

BLACK	GREY MARL (COOL GREY)	INDIGO
WHITE	WHITE/NAVY (CA. P. 2766)	

Krepplärmel mit Knopfleiste am Oberarm | Rundhalsausschnitt und Knopfleiste mit 3 Knöpfen | Halsausschnitt und Ärmelbündchen gerippt und eingefasst | Weiches, dehnbares Material



PREMIER



PW615 | PR615 Men's Coolchecker® Piqué Polo

100% Polyester
S, M, L, XL, XXL, 3XL, 4XL, 5XL
155 g/m²

Premier Workwear

BLACK	DARK GREY (CA. P. 431)	NAVY (CA. P. 2766)	RED (CA. P. 200)
ROYAL (CA. P. 286)	SILVER (CA. P. 428)		
S, M, L, XL, XXL, 3XL, 4XL			
AUBERGINE (CA. P. 5115)	BOTTLE (CA. P. 560)	BROWN (CA. P. 476)	BURGUNDY (CA. P. 216)
GREY MELANGE (CA. P. 425C)	HOT PINK (CA. P. 214C)	KELLY GREEN (CA. P. 355)	LIGHT BLUE (CA. P. 2708)
LIME (CA. P. 382)	NEON GREEN	NEON ORANGE	NEON PINK
NEON YELLOW	PURPLE (CA. P. 269)	SAPPHIRE (CA. P. 300)	STRAWBERRY RED (CA. P. 186)
SUNFLOWER (CA. P. 136C)	TURQUOISE (CA. P. 312)	WHITE	

Poloshirt mit 3-Knopfleiste | Extra lang | Feuchtigkeitsregulierung | Gestrickter Ripp-Kragen | Einsätze für eine bessere Passform | WRAP zertifiziert



PREMIER



PW616 | PR616 Ladies' Coolchecker® Piqué Polo

100% Polyester
XS, S, M, L, XL, XXL
155 g/m²

Premier Workwear

AUBERGINE (CA. P. 5115)	BLACK	BOTTLE (CA. P. 560)	BROWN (CA. P. 476)
BURGUNDY (CA. P. 216)	DARK GREY (CA. P. 431)	GREY MELANGE (CA. P. 425C)	HOT PINK (CA. P. 214C)
KELLY GREEN (CA. P. 355)	LIGHT BLUE (CA. P. 2708)	LIME (CA. P. 382)	NAVY (CA. P. 2766)
NEON GREEN	NEON ORANGE	NEON PINK	NEON YELLOW
PURPLE (CA. P. 269)	RED (CA. P. 200)	ROYAL (CA. P. 286)	SAPPHIRE (CA. P. 300)
SILVER (CA. P. 428)	STRAWBERRY RED (CA. P. 186)	SUNFLOWER (CA. P. 136C)	TURQUOISE (CA. P. 312)
WHITE			

Poloshirt mit Knopfleiste | Knopfleiste mit drei Knöpfen | Extra lang | Feuchtigkeitsregulierung | Gestrickter Ripp-Kragen | Einsätze für eine bessere Passform | WRAP zertifiziert



BESTSELLER

PREMIER®

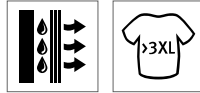

PW618 | PR618 **Men's Contrast Coolchecker® Polo**

100% Polyester
S, M, L, XL, XXL, 3XL, 4XL
155 g/m²

Premier Workwear

BLACK/LIME (CA. P. 382)	BLACK/ORANGE (CA. P. 1655)	BLACK/PURPLE
BLACK/RED (CA. P. 200)	BLACK/SUNFLOWER (CA. P. 136C)	BLACK/TURQUOISE (CA. P. 312)
BLACK/WHITE	DARK GREY (CA. P. 424)/SILVER (CA. P. 428)	NAVY/WHITE
RED (CA. P. 200)/BLACK	ROYAL (CA. P. 286)/WHITE	SUNFLOWER/RED

Polyester-Piqué | Polo-Shirt mit zwei Kontraststreifen | Seitliche Einsätze für körpernahe Passform | Knopfleiste mit drei Knöpfen | Kragen und Ärmelabschlüsse in Ripp-Strick-Optik | Seitenschlitze | Feuchtigkeitstransportierendes Coolchecker-Gewebe

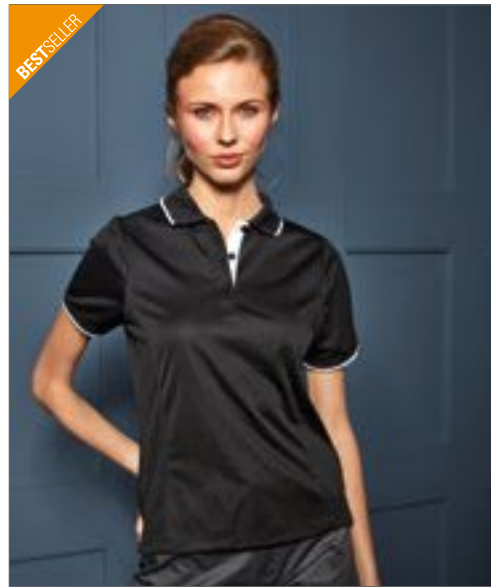

BESTSELLER

PREMIER®

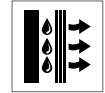

PW619 | PR619 **Ladies' Contrast Coolchecker® Polo**

100% Polyester
XS, S, M, L, XL, XXL
155 g/m²

Premier Workwear

XS, S, M, L, XL, XXL	BLACK/PURPLE	BLACK/WHITE	NAVY/WHITE
S, M, L, XL, XXL	SUNFLOWER/RED		

BLACK/LIME (CA. P. 382)	BLACK/ORANGE (CA. P. 1655)	BLACK/RED (CA. P. 200)
BLACK/SUNFLOWER (CA. P. 136C)	BLACK/TURQUOISE (CA. P. 312)	DARK GREY (CA. P. 424)/SILVER (CA. P. 428)
RED (CA. P. 200)/BLACK	ROYAL (CA. P. 286)/WHITE	

Polyester-Piqué | Polo-Shirt mit Kontraststreifen | Seitliche Einsätze für körpernahe Passform | Knopfleiste mit drei Knöpfen | Kragen und Ärmelabschlüsse in Ripp-Strick-Optik | Seitenschlitze | Feuchtigkeitstransportierendes Coolchecker-Gewebe



PREMIER®



PW110 | PR110 **Striped Bib Apron**

100% Baumwolle
72 x 101 cm (Breite x Länge)
240 g/m²

Premier Workwear

BLACK/WHITE	NAVY/WHITE
-------------	------------

Aufgedruckte Streifen im „Butchers“-Stil | Stoffgleiches Nackenband | Stoffgleiche, 90 cm lange Bänder | Breite: 72 cm | Länge ab Taille: 71 cm | Gesamtlänge: 101 cm | WRAP-zertifiziert



PREMIER®



PW318 | PR318 **Womens Long-John Roll Sleeve Tee**

82% Polyester / 14% Viskose / 4% Elasthan
XS, S, M, L, XL, XXL
190 g/m²

Premier Workwear

BLACK	GREY MARL (COOL GREY)
INDIGO (CA. P. 534)	WHITE
WHITE/NAVY (CA. P. 2766)	

Krempelärmel mit Knopfleiste am Oberarm | Rundhalsausschnitt und Knopfleiste mit 3 Knöpfen | Halsausschnitt und Ärmelbündchen gerippt und eingefasst



PREMIER®



PW112 | PR112 **Latzschürze (Fairtrade Baumwolle)**

100% Baumwolle
60 x 84 cm (Breite x Länge)
200 g/m²

Premier Workwear

Fairtrade-zertifizierte Baumwolle | Nackenband aus gleichem Material mit Größenverstellung | Schlaufenbänder aus gleichem Material | Hauswäsche: 40 °C | Fronttasche



PREMIER



PW155 | PR155 Colours Collection 3-Pocket Apron

65% Polyester / 35% Baumwolle
 60 x 33 cm (Breite x Länge)
 195 g/m²

Premier Workwear

AQUA (CA. P. 344)	BLACK	BOTTLE (CA. P. 500)	BROWN (CA. P. 476)
BURGUNDY (CA. P. 216)	DARK GREY (CA. P. 431)	EMERALD (CA. P. 341)	FUCHSIA (CA. P. 219)
HOT PINK (CA. P. 214C)	KHAKI (CA. P. 793D)	LEMON (CA. P. 127)	LIGHT BLUE (CA. P. 2708)
LILAC (CA. P. 264)	LIME (CA. P. 382)	MIDBLUE (CA. P. 2718)	NATURAL (CA. P. 1205)
NAVY (CA. P. 2766)	OLIVE (CA. P. 378)	ORANGE (CA. P. 1635)	PALE GREY (SILVER) (CA. P. 428)
PINK (CA. P. 1895)	PURPLE (CA. P. 269)	RED (CA. P. 200)	ROYAL (CA. P. 286)
SAGE (CA. P. 5497)	SUNFLOWER (CA. P. 136C)	TURQUOISE (CA. P. 312)	WHITE

Drei offene Taschen | Kurz geschnitten | 90 cm Schlaufenbänder | Industriewäsche: bis 85 °C | Hauswäsche: bis 60 °C | Twill | Sechzehn Farben passend zu Krawatte Uni-Fashion PW765 | WRAP zertifiziert



PREMIER



PW156 | PR156 Bistro Schürze mit Fronttasche

65% Polyester / 35% Baumwolle
 90 x 80 cm (Breite x Länge)
 195 g/m²

Premier Workwear

BLACK

Easy-Care-Material | Hauswäsche: bis 60 °C | 90 cm Schlaufenbänder | Tasche an rechter Vorderseite inkl. Stifttasche | Twill | WRAP zertifiziert



PREMIER



PW115 | PR115 Waterproof Bib Apron

100% Polyester, Beschichtung: 100% Polyurethan
 72 x 86 cm (Breite x Länge)
 110 g/m²

Premier Workwear

BLACK	DARK GREY (CA. P. 425C)	NAVY (CA. P. 533C)
RED (CA. P. 201C)	ROYAL (CA. P. 7687C)	WHITE

Verstellbare Schnalle am Nackenband | Wasserdicht | Bleichmittelbeständig | Eigenmaterial-Bänder



PREMIER



PW119 | PR119 Cross Back Interchangeable Apron Straps

100% Baumwolle (Denim: 70% Baumwolle / 30% Polyester), Kunstleder: 100% Polyurethan
 One Size

Premier Workwear

BLACK FAUX LEATHER	BLACK REVERSE DENIM	BLACK STRIPE
BROWN FAUX LEATHER	INDIGO REVERSE DENIM	NAVY STRIPE

Zusätzliche Schürzenbänder für PW129 "Barista" Cross Back Apron | 1 Paar Schürzenbänder | Werden mithilfe eines Schnallenverschlusses an der Schürze befestigt | Maße: 170 x 3 cm



PREMIER



PW701 | PR701 Clip On Trousers Braces / Suspenders

60% Polyester / 40% Elasthan
 One Size

Premier Workwear

BLACK	BROWN	NAVY
RED	STEEL	

Elastische Rückenbandage in Y-Form | Drei rutschfeste Steckschnallen zur Befestigung | Voll verstellbar mit Klemmschnallen | Kunstlederdetail



PREMIER®



PW620 | PR620 **Herren Gastro Weste**
65% Polyester / 35% Baumwolle
S, M, L, XL, XXL
195 g/m² Premier Workwear

BLACK

Industriewäsche: bis 85 °C | Hauswäsche: bis 60 °C | Fünf Knöpfe an Frontseite | Zwei kleine Fronttaschen | Rückseite gleichfarbig | Baumwoll-Twill | WRAP zertifiziert



PREMIER®



PW127 | PR127 **Domain Contrast Denim Bib Apron**
70% Baumwolle / 30% Polyester
One Size
265 g/m² Premier Workwear

BLACK DENIM (CA. P. 433)

Nackenband mit Metallschnallenverschluss zur Höhenverstellung | 36 cm breite mittige Tasche mit rückseitigem Kontrastdetail und Stiffach | Rückseitige Tasche oben mittig | Metallösen sichern die 100 cm langen Stoffbänder | 86 cm lang und 72 cm breit | Dazu passt: PR128 'Domain' Waist Apron



PREMIER®



PW621 | PR621 **Damen Gastro Weste**
65% Polyester / 35% Baumwolle
S, M, L, XL, XXL
195 g/m² Premier Workwear

BLACK

Industriewäsche: bis 85 °C | Hauswäsche: bis 60 °C | Vier Knöpfe an Frontseite | Zwei kleine Fronttaschen | Twill | WRAP zertifiziert



PREMIER®



PW123 | PR123 **Espresso Bib Apron**
65% Polyester / 35% Baumwolle
70 x 81 cm (Breite x Länge)
195 g/m² Premier Workwear

BLACK/BLACK

BLACK/BROWN (CA. P. 4975C)

KHAKI (CA. P. 7503)/BROWN (CA. P. 4975C)

NAVY (CA. P. 533C)/BROWN (CA. P. 4975C)

Oberer Besatz und Halsbündchen aus Kunstleder | Druckknöpfe am Halsbündchen zur Höhenverstellung | Metallösen am Besatz zur Fixierung des Halsbündchens | Zwei praktische Faltenaschen à 13 cm | 86 cm lang und 72 cm breit



PREMIER®



PW622 | PR622 **Men's Lined Polyester Waistcoat**
100% Polyester
XXS, XS, S, M, L, XL, XXL
185 g/m² Premier Workwear

BLACK

Fünf Knöpfe an Frontseite | Zwei Fronttaschen | Rückenteil aus Satin | Gefüttert | Rückseitiger Verstellzug | WRAP zertifiziert



PREMIER®



PW129 | PR129 **Cross Back Barista Bib Apron**

100% Baumwolle (Denim: 70% Baumwolle / 30% Polyester)
One Size
 320 g/m² (Denim: 265 g/m²) Premier Workwear

BLACK	BLACK DENIM (CA. P. 433)	DARK GREY (CA. P. 431)
GREY DENIM (CA. P. 425)	INDIGO DENIM (CA. P. 2767)	KHAKI (CA. P. 2503)
NAVY (CA. P. 2766)	SILVER (CA. P. 428)	

Inklusive Bändern aus gleichem Material | Mitteltasche vorn mit eingearbeitetem Stifthalter | Schnallenverschlüsse im Latzhosenstil | Metallösen an der Taille zur Befestigung der Bänder | 86 cm lang und 72 cm breit | Zusätzliche austauschbare Bänder erhältlich: PW119



PREMIER®



PW130 | PR130 **Calibre Heavy Cotton Canvas Bib Apron**

100% Baumwolle
One Size
 320 g/m² Premier Workwear

BLACK	BURGUNDY	DARK GREY
KHAKI	NATURAL	NAVY
RED	SILVER	

Lange Kittelschürze, 86 cm lang und 72 cm breit | Schweres, strapazierfähiges Material | Große Metallöse für Halsbindeband | 90 cm lange Bindebänder | Dazu passt: PR133 'Calibre' Waist Apron



PREMIER®



PW623 | PR623 **Ladies' Lined Polyester Waistcoat**

100% Polyester
XXS (28), XS (31), S (34), M (37), L (41), XL (44), XXL (47)
 185 g/m² Premier Workwear

Vier Knöpfe an Frontseite | Zwei Fronttaschen | Rückenteil aus Satin | Gefüttert | Rückseitiger Verstellzug | WRAP zertifiziert



PREMIER®



PW625 | PR625 **Mens Herringbone Waistcoat**

50% Polyester / 45% Wolle / 5% sonstige Fasern
XS, S, M, L, XL, XXL
 300 g/m² Premier Workwear

BROWN CHECK	CHARCOAL (CA. P. 6)	NAVY (CA. P. 2766)
-------------	---------------------	--------------------

Satin-Futter an Unter- und Innenseite | Verschluss mit fünf Knöpfen | Zwei offene Vordertaschen | Reverskragen | Verstellbare Schnalle am Rücken | Abnäher vorn und hinten für optimalen Sitz



PREMIER®



PW132 | PR132 **Cotton Chino Bib Apron**

100% Baumwolle
One Size
 235 g/m² Premier Workwear

BLACK	KHAKI	NAVY
STEEL		

Lange Kittelschürze, 72 cm breit und 86 cm lang | Im Chino-Stil genähte Taschen mit Nieten | Tasche oben mittig | Nackenbändchen mit Schnalle und verstellbarem Druckknopfverschluss | Dazu passt: PR133 'Chino' Waist Apron



PREMIER®



PW134 | PR134 **District Waxed Look Denim Bib Apron**

100% Baumwolle
One Size
 350 g/m² Premier Workwear

BLACK DENIM (CA. P. 433)	INDIGO DENIM (CA. P. 2767)
--------------------------	----------------------------

100% Baumwolle mit Acryl-Beschichtung im Waxed-Look | Strapazierfähige Wachsschichtoptik | XL-Jeantasche mit Naht- und Ösendetail | Farblich abgesetzte Taillenbänder, die mit Metallösen gesichert werden | Stoffdetails wie aufgesetzte Tasche und Spültuchhalter | 86 cm lang und 72 cm breit



PREMIER®



PW626 | PR626 **Ladies Herringbone Waistcoat**

50% Polyester / 45% Wolle / 5% sonstige Fasern
XS, S, M, L, XL, XXL
 300 g/m² Premier Workwear

BROWN CHECK	CHARCOAL (CA. P. 6)	NAVY (CA. P. 2766)
-------------	---------------------	--------------------

Satin-Futter an Unter- und Innenseite | Verschluss mit vier Knöpfen | Zwei offene Vordertaschen | Reverskragen | Verstellbare Schnalle am Rücken | Abnäher vorn und hinten für optimalen Sitz



PREMIER®



PW114 | PR114 **Mid-Length Apron (Fairtrade Baumwolle)**

100% Baumwolle
70 x 50 cm (Breite x Länge)
 200 g/m² Premier Workwear

BLACK

Fairtrade-zertifizierte Baumwolle | Stoffgleiche Bänder | Breite: 70 cm | Länge ab Taille: 50 cm | Normale Wäsche bei 40 °C



PREMIER®



PW136 | PR136 **Division Waxed Look Denim Bib Apron With Faux Leather**

100% Baumwolle
One Size
 350 g/m² Premier Workwear

BLACK DENIM (CA. P. 433)	BLACK/TAN DENIM
INDIGO DENIM (CA. P. 2767)	INDIGO/BROWN DENIM

100% Baumwolle mit Acryl-Beschichtung im Waxed-Look | Wasserabweisende Oberfläche durch Wachsbeschichtung | Farblich abgesetzte Stoffe | Kunstlederbänder und Nackenband mit verstellbarer Schnalle | 86 cm lang und 72 cm breit | Gefärbter Denim-Look durch kontrastfarbene Garne



PREMIER®

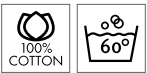

PW137 | PR137 **Calibre Heavy Cotton Canvas Pocket Apron**

100% Baumwolle
72 x 86 cm (Breite x Länge)
 320 g/m² Premier Workwear

BLACK	BURGUNDY (CA. P. 209C)	DARK GREY (CA. P. 425C)
KHAKI (CA. P. 7536C)	NATURAL (CA. P. 4755C)	NAVY (CA. P. 533C)
RED (CA. P. 201C)	SILVER (CA. P. 429C)	

Robustes Baumwollsegeltuch | Vier genähte Taschenfächer | Genietetes Taschendetall | Übergroße Öse für das Nackenband | Schwer und strapazierfähig



PREMIER®



PW128 | PR128 **Domain Contrast Denim Waist Apron**

70% Baumwolle / 30% Polyester
One Size
 265 g/m² Premier Workwear

BLACK DENIM (CA. P. 433)	INDIGO DENIM (CA. P. 2767)
--------------------------	----------------------------

Mittellange Kittelschürze, 50 cm lang und 70 cm breit | 36 cm breite mittige Tasche mit Kontrastdetail und Stütfach | Metallösen sichern die 100 cm langen Bindebänder | 50 cm lang und 70 cm breit | Dazu passt: PR127 'Domain' Bib Apron



PREMIER®



PW131 | PR131 **Calibre Heavy Cotton Canvas Waist Apron**

100% Baumwolle
One Size
 320 g/m² Premier Workwear

BLACK	BURGUNDY	DARK GREY
KHAKI	NATURAL	NAVY
RED	SILVER	

Mittellange Kittelschürze, 50 cm lang und 70 cm breit | Schweres, strapazierfähiges Material | Metallösen sichern die 90 cm langen Bindebänder | Dazu passt: PR130 'Calibre' Bib Apron

PREMIER[®]

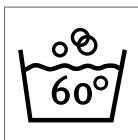

PW144 | PR144

**Annex Oxford Bib
Apron**

100% Baumwolle
72 x 86 cm (Breite x Länge)
220 g/m²

Premier Workwear

BURGUNDY (CA. P. 218C)

MOSS (CA. P. 418C)

NAVY (CA. P. 2380)

Gefärbtes Baumwollgarn, Oxford-Webart | Nackenband aus Kunstleder mit höhenverstellbarer Schnalle und Nietendetail | Stoffhalter aus Kunstleder und Seitenlaschen mit Nietendetail | Tasche in der Mitte | Doppelter D-Ring-Verschluss an der Taille

BESTSELLER



PREMIER

PW150 | PR150 Colours Collection Bib Apron

65% Polyester / 35% Baumwolle (Denim: 70% Polyester / 30% Baumwolle)

72 x 86 cm (Breite x Länge), 91 x 102 cm (Black & White)

195 g/m² (Denim: 265 g/m²)

Premier Workwear

72 x 86 cm, 91 x 102 cm

BLACK | WHITE

72 x 86 cm

APPLE (CA. P. 360)	AQUA (CA. P. 344)	AUBERGINE (CA. P. 5115)
BLACK DENIM (CA. P. 433)	BLUE DENIM (CA. P. 2166C)	BOTTLE (CA. P. 550)
BROWN (CA. P. 476)	BURGUNDY (CA. P. 216)	CAMEL (CA. P. 132)
CHARCOAL (CA. P. 6)	CHESTNUT (CA. P. 7525)	CORNFLOWER (CA. P. 279)
CYAN (CA. P. CYAN C)	DARK GREY (CA. P. 431)	DUCK EGG BLUE (CA. P. 7465)
EMERALD (CA. P. 341)	FUCHSIA (CA. P. 219)	GREY DENIM (CA. P. 425)
HOT PINK (CA. P. 214C)	INDIGO DENIM (CA. P. 2767)	KELLY GREEN (CA. P. 355)
KHAKI (CA. P. 7503)	LATTE (CA. P. 7530)	LAVENDER (CA. P. 2573)
LEMON (CA. P. 127)	LIGHT BLUE (CA. P. 2708)	LILAC (CA. P. 264)
LIME (CA. P. 382)	MAGENTA (CA. P. MAGENTA C)	MARINE BLUE (CA. P. 281)
MIDBLUE (CA. P. 2710)	MOCHA (CA. P. 7505)	MUSHROOM (CA. P. 410)
MUSTARD (CA. P. 7405)	NATURAL (CA. P. 1205)	NAVY (CA. P. 2766)
OASIS GREEN (CA. P. 371)	OLIVE (CA. P. 378)	ORANGE (CA. P. 1655)
PALE GREY(SILVER) (CA. P. 428)	PEACOCK (CA. P. 7477)	PINK (CA. P. 1855)
PISTACHIO (CA. P. 578)	PURPLE (CA. P. 269)	RASPBERRY CRUSH (CA. P. 234)
RED (CA. P. 200)	RICH VIOLET (CA. P. 2587)	ROYAL (CA. P. 285)
SAGE (CA. P. 5497)	SALSA (CA. P. 187)	SAPPHIRE (CA. P. 300)
STEEL (CA. P. 7545)	STRAWBERRY RED (CA. P. 186)	SUNFLOWER (CA. P. 136C)
TEAL (CA. P. 3155)	TERRACOTTA (CA. P. 159)	TURQUOISE (CA. P. 312)
YELLOW (CA. P. YELLOW C)		

Klassische Premier-Schürze in 60 verschiedenen Farben | Pflegeleicht | Waschbar bei 60 °C | Verstellbare Schnalle am Nackenband | Ausschnitt aus dem gleichen Stoff wie Hauptstoff | 90 cm lange Bindebänder aus dem gleichen Stoff wie Hauptstoff | In Black & White jetzt auch in XL erhältlich

BESTSELLER



PREMIER



PW154 | PR154 Colours Collection Bib Apron with Pocket

65% Polyester / 35% Baumwolle

72 x 86 cm (Breite x Länge)

195 g/m²

Premier Workwear

APPLE (CA. P. 360)	AQUA (CA. P. 344)	AUBERGINE (CA. P. 5115)
BLACK	BOTTLE (CA. P. 550)	BROWN (CA. P. 476)
BURGUNDY (CA. P. 216)	CHESTNUT (CA. P. 7525)	DARK GREY (CA. P. 431)
EMERALD (CA. P. 341)	FUCHSIA (CA. P. 219)	HOT PINK (CA. P. 214C)
KHAKI (CA. P. 7503)	LEMON (CA. P. 127)	LIGHT BLUE (CA. P. 2708)
LILAC (CA. P. 264)	LIME (CA. P. 382)	MARINE BLUE (CA. P. 281)
MIDBLUE (CA. P. 2710)	MOCHA (CA. P. 7505)	NATURAL (CA. P. 1205)
NAVY (CA. P. 2766)	OASIS GREEN (CA. P. 371)	OLIVE (CA. P. 378)
ORANGE (CA. P. 1655)	PALE GREY(SILVER) (CA. P. 428)	PINK (CA. P. 1855)
PURPLE (CA. P. 269)	RED (CA. P. 200)	RICH VIOLET (CA. P. 2587)
ROYAL (CA. P. 285)	SAGE (CA. P. 5497)	SAPPHIRE (CA. P. 300)
STEEL (CA. P. 7545)	STRAWBERRY RED (CA. P. 186)	SUNFLOWER (CA. P. 136C)
TEAL (CA. P. 3155)	TERRACOTTA (CA. P. 159)	TURQUOISE (CA. P. 312)
WHITE		

Gleichfarbige und verstellbare Umhängeschlaufe | Waschbar bis 60 °C | Lieferbar in 40 Farben | Fronttasche | WRAP zertifiziert



PREMIER®



PW162 | PR162 **Colours Collection Contrast Bib Apron**

65% Polyester / 35% Baumwolle
72 x 86 cm (Breite x Länge)
 195 g/m² Premier Workwear

BLACK/DARK GREY (CA. P. 431)	BLACK/HOT PINK (CA. P. 214C)
BLACK/LIME (CA. P. 382)	BLACK/PURPLE (CA. P. 269)
BLACK/RED (CA. P. 200)	BLACK/TURQUOISE (CA. P. 312)
BROWN (CA. P. 476)/NATURAL (CA. P. 1205)	

Latzschürze mit kontrastfarbenem Einsatz | Gleichfarbige Bänder und Nacken | Waschbar bis 60 °C | Verstellbare Schnalle | Zwei Fronttaschen mit abgechrägter Öffnung | WRAP zertifiziert



NEW

PREMIER®



PW138 | PR138 **Metro Utility Hip Apron**

100% Baumwolle (Denim: 70% Baumwolle / 30% Polyester)
31 x 32 (Länge x Breite)
 320 g/m² Premier Workwear

BLACK	BLACK DENIM (CA. P. 426C)	INDIGO DENIM (CA. P. 2200C)
KHAKI (CA. P. 7536C)		

Robustes Baumwollsegeltuch | Denim aus 30 % Polyester-Twill | Tablett-freundliche Jeans-Tasche mit Nieten | Tasche mit Reißverschluss | Eigenmaterial-Bund mit Karabinerverschluss | Abgerundeter unterer Saum



PREMIER®



PW165 | PR165 **Essential Bib Apron**

65% Polyester / 35% Baumwolle (Black: 80% Polyester / 20% Baumwolle)
67 x 78 cm (Breite x Länge)
 170 g/m² Premier Workwear

BLACK	DARK GREY (CA. P. 429C)	NAVY (CA. P. 533C)
RED (CA. P. 201C)	ROYAL (CA. P. 7687C)	WHITE

Gleichfarbiges Umhängeband | Waschbar bis 60 °C | WRAP zertifiziert

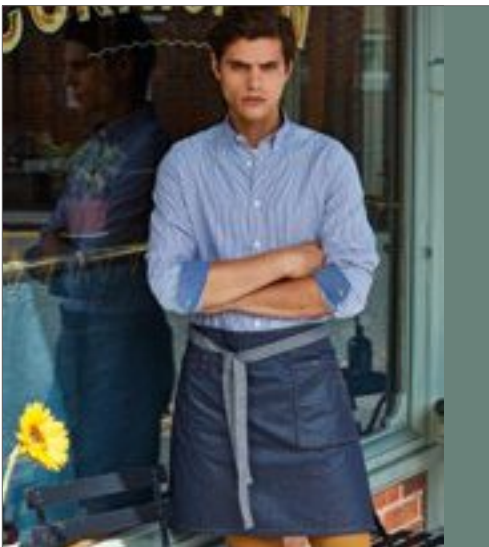

PREMIER®



PW135 | PR135 **Division Waxed Look Denim Waist Apron**

100% Baumwolle
One Size
 350 g/m² Premier Workwear

BLACK DENIM (CA. P. 433)	BLACK/TAN DENIM	INDIGO DENIM (CA. P. 2767)
INDIGO/BROWN DENIM		

100% Baumwolle mit Acryl-Beschichtung im Waxed-Look | Strapazierfähige Wachsschichtoptik | XL-Jeanstasche mit Naht- und Ösendetail | Farblich abgesetzte Taillenkanten, die mit Metallösen gesichert werden | Stoffdetails wie aufgesetzte Tasche und Spültuchhalter | 70 cm lang und 50 cm breit



BESTSELLER

PREMIER®



PW151 | PR151 **Colours Collection Mid Length Apron**

65% Polyester / 35% Baumwolle
70 x 50 cm (Breite x Länge)
 195 g/m² Premier Workwear

APPLE (CA. P. 369)	AQUA (CA. P. 344)	AUBERGINE (CA. P. 5115)	BLACK
BOTTLE (CA. P. 560)	BROWN (CA. P. 476)	BURGUNDY (CA. P. 216)	CHESTNUT (CA. P. 7525)
DARK GREY (CA. P. 431)	EMERALD (CA. P. 341)	FUCHSIA (CA. P. 219)	HOT PINK (CA. P. 214C)
KHAKI (CA. P. 7503)	LEMON (CA. P. 127)	LIGHT BLUE (CA. P. 2708)	LILAC (CA. P. 263C)
LIME (CA. P. 382)	MARINE BLUE (CA. P. 281)	MIDBLUE (CA. P. 2718)	MOCHA (CA. P. 7505)
NATURAL (CA. P. 1205)	NAVY (CA. P. 2766)	OASIS GREEN (CA. P. 371)	OLIVE (CA. P. 370)
ORANGE (CA. P. 1655)	PINK (CA. P. 1895)	PURPLE (CA. P. 269)	RED (CA. P. 200)
RICH VIOLET (CA. P. 2507)	ROYAL (CA. P. 286)	SAGE (CA. P. 5497)	SAPPHIRE (CA. P. 300)
SILVER (CA. P. 428)	STEEL (CA. P. 7545)	STRAWBERRY RED (CA. P. 186)	SUNFLOWER (CA. P. 136C)
TEAL (CA. P. 3155)	TERRACOTTA (CA. P. 155)	TURQUOISE (CA. P. 312)	WHITE

Lieferbar in 40 Farben | 90 cm Schlaufenbänder | Hauswäsche: bis 60 °C | Baumwoll-Twill | WRAP zertifiziert



KARLOWSKY



KY012 | BWF1 **Damenweste Basic**

100% Polyester
XS, S, M, L, XL, XXL
170 g/m²

Karlowsky

BLACK (CA. P. BLACK 6 C)

Leinwandgewebe, 170 g/m² (Oberstoff), 60 g/m² (Futterstoff) | Damenweste in lockerer Passform | Wiener Nähte | 2 seitliche Paspeltaschen | 1 Innentasche | 3 Knöpfe | Waschbar bis 30°C



KARLOWSKY



KY013 | BWM1 **Herrenweste Basic**

100% Polyester
S, M, L, XL, XXL, 3XL
170 g/m²

Karlowsky

BLACK (CA. P. BLACK 6 C)

Leinwandgewebe, 170 g/m² (Oberstoff), 60 g/m² (Futterstoff) | Herrenweste in lockerer Passform, Abnäher | 2 seitliche Paspeltaschen | 1 Paspeltasche auf Brusthöhe | 1 Innentasche | 4 Knöpfe | Waschbar bis 30°C



KARLOWSKY



KY034 | WF2 **Damenweste Lena**

65% Polyester / 35% Baumwolle
34, 36, 38, 40, 42, 44, 46, 48, 50, 52
215 g/m²

Karlowsky

BLACK (CA. P. BLACK 6 C)

BORDEAUX (CA. P. 209C)

NAVY (CA. P. 2167C)

Köpergewebe, 215 g/m² | Hochveredelt, gekrumpft, waschecht, pflegeleicht | Damenweste in körpernaher Passform | Wiener Nähte | Hinteres Taillenband durch Druckknöpfe verstellbar | 2 seitliche, imitierte Leistentaschen | 4 Druckknöpfe an Verschlussleiste | Industriewäschetauglich | Waschbar bis 95°C



KARLOWSKY



KY035 | WM2 **Herrenweste Kai**

65% Polyester / 35% Baumwolle
46, 48, 50, 52, 54, 56, 58, 60, 62, 64
215 g/m²

Karlowsky

BLACK (CA. P. BLACK 6 C)

BORDEAUX (CA. P. 209C)

NAVY (CA. P. 2167C)

Köpergewebe, 215 g/m² | Hochveredelt, gekrumpft, waschecht, pflegeleicht | Herrenweste mit körpernaher Passform, Abnäher | Hinteres Taillenband durch Druckknöpfe verstellbar | 2 seitliche, imitierte Leistentaschen | 4 Druckknöpfe an Verschlussleiste | Industriewäschetauglich | Waschbar bis 95°C



KARLOWSKY



KY066 | BRF1 **Kellnerrock Basic**

100% Polyester
XS, S, M, L, XL, XXL

Karlowsky

BLACK (CA. P. BLACK 6 C)

Leinwandgewebe, 170 g/m² (Oberstoff), 60 g/m² (Futterstoff) | Damenkellnerrock mit verstellbarer Bundweite durch Gummiband mit Knopf | 2 seitliche Eingrifftaschen | Schlitz in der hinteren Mitte, ca. 15cm Länge | Waschbar bis 30°C



KARLOWSKY



KY067 | BHF1 **Kellnerhose Basic Damen**

100% Polyester
XS, S, M, L, XL, XXL

Karlowsky

BLACK (CA. P. BLACK 6 C)

Leinwandgewebe, 170 g/m² (Oberstoff), Fischgratkörper, 60 g/m² (Futterstoff) | Damenkellnerhose mit 2 seitlichen Eingrifftaschen | Gürtelschlaufen und Bügelfalten | 2 seitliche Eingrifftaschen | 1 Gesäßleistentasche rechts | Waschbar bis 30°C



KARLOWSKY



KY068 | BHM2 **Kellnerhose Basic Herren**

100% Polyester
S, M, L, XL, XXL, 3XL

Karlowsky

BLACK (CA. P. BLACK 6 C)

Leinwandgewebe, 170 g/m² (Oberstoff), Fischgratkörper, 60 g/m² (Futterstoff) | Herrenkellnerhose mit 2 seitlichen Eingrifftaschen | Gürtelschlaufen und Bügelfalten | 1 Gesäßleistentasche rechts | Waschbar bis 30°C



KARLOWSKY



KY004 | KA1 **Kassierhalter**

65% Polyester / 35% Baumwolle
16 x 24 cm (Breite x Länge)
215 g/m²

Karlowsky

BLACK (CA. P. BLACK 6 C)

Körperstoff, 215 g/m² | Hochveredelt, gekrumpft, waschecht, pflegeleicht | 2 Einsteckfächer und 1 Stiftfach | Mit Gürteldurchzug zum einfachen Anbringen an Schürze und Gürtel | Waschbar bis 95°C | Lieferung ohne Inhalt/Deko



KARLOWSKY



KY097 | KZB29 **Kellnerbörse**

18,2 x 10 x 4,5 cm (Breite x Länge x Tiefe)

Karlowsky

BLACK (CA. P. BLACK 6 C)

18,2 x 10 x 4,5 cm (Breite x Länge x Tiefe) | Synthetik | 5 Scheinfächer | Geldschütze | 1 Reißverschlussfach | Leiterschloss | Bedruckbar | Waschbar bis 60°C | Lieferung ohne Inhalt/Deko



KARLOWSKY



KY101 | BVS 3 **Vorbinder Basic mit Tasche**

65% Polyester / 35% Baumwolle
60 x 35 cm (Breite x Länge)
215 g/m²

Karlowsky

ANTHRACITE (CA. P. 432C)	BLACK (CA. P. BLACK 6 C)	BORDEAUX (CA. P. 209C)	NAVY (CA. P. 2767C)
RED (CA. P. 200C)	WHITE		

Körpergewebe, 215 g/m² | Funktionaler Vorbinder mit durchgehendem Band aus Schürzenstoff | Zusätzliche Strapazierfähigkeit durch Nahtverriegelung an den Schürzenbändern | Aufgesetzte Tasche (60 x 22 cm) auf ganzer Schürzenbreite mit 3 praktischen Fächern (jeweils 20 x 22 cm) | Waschbar bis 60°C



KARLOWSKY



KY005 | BSS3 **Bistroschürze Ibiza**

65% Polyester / 35% Baumwolle
110 x 90 cm (Breite x Länge)
215 g/m²

Karlowsky

ANTHRACITE (CA. P. 432C)	APPLE (CA. P. 7486C)	BLACK (CA. P. BLACK 6 C)	BLUE (CA. P. 7807C)
BORDEAUX (CA. P. 209C)	CREAM (CA. P. 4685C)	DARK BROWN (CA. P. 439C)	FOREST GREEN (CA. P. 3435C)
LIGHT BROWN (CA. P. 2322C)	LIGHT GREEN (CA. P. 2276C)	LILAC (CA. P. 7692C)	NAVY (CA. P. 2767C)
ORANGE (CA. P. 1655C)	PINK (CA. P. 7636C)	RED (CA. P. 200C)	SAND (CA. P. 7528C)
WHITE	YELLOW (CA. P. 122C)		

Körpergewebe, 215 g/m² | Hochveredelt, gekrumpft, waschecht, pflegeleicht | Bistroschürze mit durchgehendem Band aus Schürzenstoff, mit Nahtsicherung | Industriegewaschetauglich | Waschbar bis 95°C



KARLOWSKY®



KY114 | VS 11 **Vorbinder Urban Casual-Style**

100% Baumwolle
70 x 50 cm (Breite x Länge)
273 g/m²

Karlowsky

BEIGE (CA. P. 7529 C)	BLACK (CA. P. BLACK 6 C)	CHOCOLATE (CA. P. 440 C)	KHAKI (CA. P. 7497 C)
STONE GREY (CA. P. 2332 C)			

Körpergewebe, 273 g/m² | Waschecht | Vorbinder in Twill-Optik mit Bändern aus Schürzenstoff | Bronzierte Nieten und kontrastfarbige Steppnähte | Praktische Stoffschleufe auf der rechten Seite zum Befestigen eines Kassierhalters oder Geschirrtuchs | Linksseitig, aufgesetzte Tasche (19 x 21 cm) | Waschbar bis 60°C



KARLOWSKY®



KY011 | BBSS1 **Bistroschürze Basic**

65% Polyester / 35% Baumwolle
100 x 75 cm (Breite x Länge)
215 g/m²

Karlowsky

ANTHRACITE (CA. P. 432C)	AUBERGINE (CA. P. 209C)	BASALT GREY (CA. P. 4276C)	BLACK (CA. P. BLACK 6 C)
BLUE (CA. P. 7687C)	BORDEAUX (CA. P. 209C)	CAMEL (CA. P. 2318C)	FOREST GREEN (CA. P. 3439C)
LIGHT BROWN (CA. P. 2322C)	LIME (CA. P. 2303C)	MOSS GREEN (CA. P. 4228C)	MUSTARD (CA. P. 146C)
NAVY (CA. P. 2167C)	PINE GREEN	PINK (CA. P. 7638C)	RASPBERRY (CA. P. 1797C)
RED (CA. P. 200C)	SAND (CA. P. 7528C)	SUN YELLOW (CA. P. 127C)	TURQUOISE (CA. P. 639C)
WHITE			

Körpergewebe, 215 g/m² | Bistroschürze mit durchgehendem Band aus Schürzenstoff, mit Nahtsicherung | Waschbar bis 60°C



KARLOWSKY®



KY048 | BBSS2 **Bistroschürze Basic**

100% Baumwolle
100 x 75 cm (Breite x Länge)
185 g/m²

Karlowsky

BLACK (CA. P. BLACK 6 C)	WHITE
--------------------------	-------

Körpergewebe, 185 g/m² | Bistroschürze mit durchgehendem Band aus Schürzenstoff, mit Nahtsicherung | Waschbar bis 60°C



KARLOWSKY®



KY098 | BSS 9 **Bistroschürze Jeans-Style mit Tasche**

65% Polyester / 35% Baumwolle
105 x 90 cm (Breite x Länge)
195 g/m²

Karlowsky

VINTAGE BLACK (CA. P. COOL GREY11C)	VINTAGE BLUE (CA. P. 2108C)
-------------------------------------	-----------------------------

Körpergewebe, 195 g/m² | Hochveredelt, gekrumpft, waschecht, pflegeleicht | Bistroschürze in Jeans-Optik mit durchgehendem Band aus Schürzenstoff | Kontrastfarbige Steppnähte | Zusätzliche Strapazierfähigkeit durch Nahtverriegelung an den Schürzenbändern | Funktionelle, aufgesetzte Tasche (17,5 x 19 cm) links | Industriewäschetauglich | Waschbar bis 95°C



KARLOWSKY®



KY112 | BSS3 Bistroschürze Basic mit Tasche

65% Polyester / 35% Baumwolle
70 x 70 cm (Breite x Länge)
215 g/m²

Karlowisky

ANTHRACITE (CA. P. 432C)	BLACK (CA. P. BLACK 6 C)	BORDEAUX (CA. P. 209C)	NAVY (CA. P. 2767C)
RED (CA. P. 200C)	WHITE		

Köpergewebe, 215 g/m² | Bistroschürze mit durchgehendem Band aus Schürzenstoff | Nahtverriegelung an den Schürzenbändern sorgt für zusätzliche Strapazierfähigkeit | Aufgesetzte Tasche (40 x 20 cm) mit 2 praktischen Fächern | Waschbar bis 60°C



KARLOWSKY®



KY026 | LS7 Latzschürze Denmark

65% Polyester / 35% Baumwolle
75 x 95 cm (Breite x Länge)
215 g/m²

Karlowisky

ANTHRACITE (CA. P. 432C)	APPLE (CA. P. 7486C)	BLACK (CA. P. BLACK 6 C)	BLUE (CA. P. 7807C)
BORDEAUX (CA. P. 209C)	CREAM (CA. P. 4685C)	DARK BROWN (CA. P. 439C)	FOREST GREEN (CA. P. 3435C)
LIGHT BROWN (CA. P. 2322C)	LIGHT GREEN (CA. P. 2276C)	LILAC (CA. P. 7662C)	NAVY (CA. P. 2767C)
ORANGE (CA. P. 1655C)	PINK (CA. P. 7636C)	RED (CA. P. 200C)	SAND (CA. P. 7528C)
WHITE	YELLOW (CA. P. 122C)		

Köpergewebe, 215 g/m² | Hochveredelt, gekrumpft, waschecht, pflegeleicht | Latzschürze mit Bändern aus Schürzenstoff, mit Nahtsicherung | Latzbandlänge ca. 60 cm | Aufgesetzte Tasche mit 2 Fächern, 40 x 20 cm | Industriewäschetauglich | Waschbar bis 95°C



KARLOWSKY®



KY006 | LS5 Latzschürze Faro

65% Polyester / 35% Baumwolle
75 x 95 cm (Breite x Länge)
215 g/m²

Karlowisky

ANTHRACITE (CA. P. 432C)	APPLE (CA. P. 7486C)	BLACK (CA. P. BLACK 6 C)
BLUE (CA. P. 7807C)	BORDEAUX (CA. P. 209C)	CREAM (CA. P. 4685C)
DARK BROWN (CA. P. 439C)	FOREST GREEN (CA. P. 3435C)	LIGHT BROWN (CA. P. 2322C)
LIGHT GREEN (CA. P. 2276C)	LILAC (CA. P. 7662C)	NAVY (CA. P. 2767C)
ORANGE (CA. P. 1655C)	PINK (CA. P. 7636C)	RED (CA. P. 200C)
SAND (CA. P. 7528C)	WHITE	YELLOW (CA. P. 122C)

Köpergewebe, 215 g/m² | Hochveredelt, gekrumpft, waschecht, pflegeleicht | Latzschürze mit Bändern aus Schürzenstoff, mit Nahtsicherung | Latzbandlänge ca. 60 cm | Industriewäschetauglich | Waschbar bis 95°C



KARLOWSKY®



KY010 | BLS1 Latzschürze Basic

100% Baumwolle
75 x 100 cm (Breite x Länge)
185 g/m²

Karlowisky

BLACK (CA. P. BLACK 6 C)	WHITE
--------------------------	-------

Köpergewebe, 185 g/m² | Latzschürze mit Bändern aus Schürzenstoff, mit Nahtsicherung | Latzbandlänge ca. 60 cm | Waschbar bis 60°C



KARLOWSKY®



KY028 | LS11 Latzschürze Carlo

100% Baumwolle
70 x 90 cm (Breite x Länge)
185 g/m²

Karlowisky

BLACK (CA. P. BLACK 6 C)	BORDEAUX (CA. P. 209C)	NAVY (CA. P. 2767C)
--------------------------	------------------------	---------------------

Köpergewebe, 185 g/m² | Hochveredelt, gekrumpft, farbig bedruckt, weiße Nadelstreifen | Latzschürze mit Bändern aus Schürzenstoff, mit Nahtsicherung | Latzband mit Schnalle zum stufenlosen Einstellen der Länge bis 70 cm | Aufgesetzte Tasche mit 2 Fächern, 34 x 18 cm | Waschbar bis 40°C



KARLOWSKY®



KY044 | BLS5 **Latzschürze Basic mit Tasche und Schnalle**

65% Polyester / 35% Baumwolle
75 x 90 cm (Breite x Länge)
215 g/m²

Karlowsky

ANTHRACITE (CA. P. 432C)	AUBERGINE (CA. P. 219C)	BASALT GREY (CA. P. 4276C)	BLACK (CA. P. BLACK 6 C)
BLUE (CA. P. 7687C)	BORDEAUX (CA. P. 219C)	CAMEL (CA. P. 2318C)	FOREST GREEN (CA. P. 3435C)
LIGHT BROWN (CA. P. 2322C)	LIME (CA. P. 2303C)	MOSS GREEN (CA. P. 4229C)	MUSTARD (CA. P. 146C)
NAVY (CA. P. 2767C)	PINE GREEN	PINK (CA. P. 7636C)	RASPBERRY (CA. P. 1797C)
RED (CA. P. 200C)	SAND (CA. P. 7528C)	SUN YELLOW (CA. P. 127C)	TURQUOISE (CA. P. 630C)
WHITE			

Köpergewebe, 215 g/m² | Latzschürze mit Bändern aus Schürzenstoff, mit Nahtsicherung | Latzband mit Schnalle zum stufenlosen Einstellen der Länge bis 70 cm | Aufgesetzte Tasche mit 2 Fächern (40 x 20 cm) | Waschbar bis 60°C



KARLOWSKY®



KY045 | BLS3 **Basic Latzschürze**

65% Polyester / 35% Baumwolle
75 x 100 cm (Breite x Länge)
215 g/m²

Karlowsky

ANTHRACITE (CA. P. 432C)	BLACK (CA. P. BLACK 6 C)	BLUE (CA. P. 7687C)	BORDEAUX (CA. P. 219C)
LIGHT BROWN (CA. P. 2322C)	LIGHT GREEN (CA. P. 2276C)	NAVY (CA. P. 2767C)	RED (CA. P. 200C)
SAND (CA. P. 7528C)	WHITE		

Köpergewebe, 215 g/m² | Latzschürze mit Bändern aus Schürzenstoff, mit Nahtsicherung | Latzbandlänge ca. 60 cm | Waschbar bis 60°C



KARLOWSKY®



KY049 | BLS4 **Latzschürze Basic mit Schnalle**

65% Polyester / 35% Baumwolle
75 x 90 cm (Breite x Länge)
215 g/m²

Karlowsky

ANTHRACITE (CA. P. 432C)	AUBERGINE (CA. P. 219C)	BASALT GREY (CA. P. 4276C)	BLACK (CA. P. BLACK 6 C)
BLUE (CA. P. 7687C)	BORDEAUX (CA. P. 219C)	CAMEL (CA. P. 2318C)	FOREST GREEN (CA. P. 3435C)
LIGHT BROWN (CA. P. 2322C)	LIME (CA. P. 2303C)	MOSS GREEN (CA. P. 4229C)	MUSTARD (CA. P. 146C)
NAVY (CA. P. 2767C)	PINE GREEN	PINK (CA. P. 7636C)	RASPBERRY (CA. P. 1797C)
RED (CA. P. 200C)	SAND (CA. P. 7528C)	SUN YELLOW (CA. P. 127C)	TURQUOISE (CA. P. 630C)
WHITE			

Köpergewebe, 215 g/m² | Latzschürze mit Bändern aus Schürzenstoff, mit Nahtsicherung | Latzband mit Schnalle zum stufenlosen Einstellen der Länge bis 70 cm | Waschbar bis 60°C



KARLOWSKY®



KY072 | LS14 **Latzschürze Santorini**

65% Polyester / 35% Baumwolle
75 x 95 cm
215 g/m²

Karlowsky

ANTHRACITE (CA. P. 432C)	APPLE GREEN	BLACK (CA. P. BLACK 6 C)	BLUE (CA. P. 7687C)
BORDEAUX (CA. P. 219C)	CREAM (CA. P. 4685C)	DARK BROWN (CA. P. 439C)	FOREST GREEN (CA. P. 3435C)
LIGHT BROWN (CA. P. 2322C)	LIGHT GREEN (CA. P. 2276C)	LILAC (CA. P. 7662C)	NAVY (CA. P. 2767C)
ORANGE (CA. P. 1655C)	PINK (CA. P. 7636C)	RED (CA. P. 200C)	SAND (CA. P. 7528C)
WHITE	YELLOW (CA. P. 122C)		

Köpergewebe, 215 g/m² | Hochveredelt, gekrumpft, waschecht, pflegeleicht | Latzschürze mit Bändern aus Schürzenstoff, mit Nahtsicherung | Latzband mit Druckknopf zum Einstellen der Länge in 3 verschiedenen Stufen | Industriewäschtetauglich | Waschbar bis 95°C



KARLOWSKY®



KY100 | LS 22

Latzschürze Jeans-Style mit Tasche

65% Polyester / 35% Baumwolle
71 x 95 cm (Breite x Länge)
195 g/m²

Karlowsky

VINTAGE BLACK (CA. P. COOL GREY11C) VINTAGE BLUE (CA. P. 2100C)

Köpergewebe, 195 g/m² | Hochveredelt, gekrumpft, waschecht, pflegeleicht | Latzschürze in Jeans-Optik mit Bändern aus Schürzenstoff | Kontrastfarbige Steppnähte | Zusätzliche Strapazierfähigkeit durch Nahtverriegelung an den Schürzenbändern | Latzbandlänge einstellbar mit 3 Druckknöpfen | Aufgesetzte Tasche (40 x 20 cm) mit 2 Fächern (jeweils 20 x 20 cm) | Industrierewaschetauglich | Waschbar bis 95°C



KARLOWSKY®



KY115 | LS 27

Latzschürze 2in1 Urban X-Style

100% Baumwolle
68 x 80 cm (Breite x Länge)
273 g/m²

Karlowsky

NIGHT BLUE (CA. P. 533 C)/FOG GREY (COOLGRAY 7) NOUGAT (CA. P. 7518 C)/ROSE (2444 C)

Köpergewebe, 273 g/m² | Waschecht | Latzschürze zum Wenden durch abnehmbare Bänder | Unterschiedliche Farbe je Schürzenseite (2in1) | Entlastung des Nackens durch funktionelle Kreuzträger | Einfaches Abnehmen und Befestigen aller Bänder mithilfe von Karabinerverschlüssen | Längenverstellbar mithilfe von Schnallen | Taillenband zum Abnehmen und Regulieren der Weite | Bänder aus Echtleder | Praktische Taschen auf beiden Schürzenseiten | Waschbar bis 60°C



KARLOWSKY®



KY117 | LS 28

Latzschürze Denim X-Style

100% Baumwolle
68 x 80 cm (Breite x Länge)
260 g/m²

Karlowsky

DENIM BLUE (CA. P. 533 C)

Köpergewebe, 330 g/m² | Waschecht | Denim Latzschürze mit abnehmbaren Kreuzträgern | Karabinerverschlüsse | Stufenloses Einstellen der Länge | Taillenband | Bronzierte Nieten und kontrastfarbige Steppnähte | Bänder aus Echtleder | Stifftasche auf Brusthöhe | 2 seitliche Eingriffstaschen (16 x 20 cm) | Waschbar bis 40°C



KARLOWSKY®



KY116 | LS 25

Latzschürze Urban X-Style

100% Baumwolle
68 x 80 cm (Breite x Länge)
273 g/m²

Karlowsky

BEIGE (CA. P. 7529 C) BLACK (CA. P. BLACK 6 C) CHOCOLATE (CA. P. 440 C) KHAKI (CA. P. 7497 C) STONE GREY (CA. P. 2332 C)

Köpergewebe, 273 g/m² | Waschecht | Latzschürze in Twill-Optik mit Kreuzträgern zur Entlastung des Nackens | Einfaches Abnehmen und Befestigen aller Bänder mithilfe von Karabinerverschlüssen | Schnallen zum stufenlosen Einstellen der Länge | Zusätzliches Taillenband zum Regulieren der Weite | Bronzierte Nieten und kontrastfarbige Steppnähte | Funktionale Bänder aus Echtleder | Praktische Stoffschleufe auf der rechten Seite zum Befestigen eines Kassierhalfters oder Geschirrtuchs | Linksseitige Tasche (16 x 24 cm) und Stifftasche auf Brusthöhe | Waschbar bis 60°C



KARLOWSKY®



KY113 | LS 29

Latzschürze Urban Casual-Style

100% Baumwolle
68 x 80 cm (Breite x Länge)
273 g/m²

Karlowsky

BEIGE (CA. P. 7529 C) BLACK (CA. P. BLACK 6 C) CHOCOLATE (CA. P. 440 C) KHAKI (CA. P. 7497 C) STONE GREY (CA. P. 2332 C)

Köpergewebe, 273 g/m² | Waschecht | Latzschürze in Twill-Optik mit Bändern aus Schürzenstoff | Latzband mit Schnalle zum stufenlosen Einstellen der Länge | Bronzierte Nieten und kontrastfarbige Steppnähte | Praktische Stoffschleufe auf der rechten Seite zum Befestigen eines Kassierhalfters oder Geschirrtuchs | Linksseitige Tasche (19 x 21 cm) | Waschbar bis 60°C



KARLOWSKY®



KY123 | BLS6 **Kurze Latzschürze Basic mit Schnalle und Tasche**

65% Polyester / 35% Baumwolle
75 x 60 cm
 215 g/m²

Karlowsky

ANTHRACITE (CA. P. 432C)	AUBERGINE (CA. P. 209C)	BASALT GREY (CA. P. 4276C)
BLACK (CA. P. BLACK 6 C)	BLUE (CA. P. 7687C)	BORDEAUX (CA. P. 209C)
CAMEL (CA. P. 2318C)	FOREST GREEN (CA. P. 3435C)	LIGHT BROWN (CA. P. 2322C)
LIME (CA. P. 2303C)	MOSS GREEN (CA. P. 4229C)	MUSTARD (CA. P. 146C)
NAVY (CA. P. 2767C)	PINE GREEN	PINK (CA. P. 7636C)
RASPBERRY (CA. P. 1797C)	RED (CA. P. 200C)	SAND (CA. P. 7528C)
SUN YELLOW (CA. P. 127C)	TURQUOISE (CA. P. 639C)	WHITE

Maße: 75 x 60 cm (Breite x Länge) | Köpergewebe, 65% Polyester / 35% Baumwolle, 215 g/m² | Kurze Latzschürze mit Bändern aus Schürzenstoff | Zusätzliche Strapazierfähigkeit durch Nahtsicherung an den Schürzenbändern | Latzbandlänge kann einfach und flexibel durch eine Schnalle eingestellt werden (Länge bis 70 cm) | Funktionelle, aufgesetzte Tasche mit zwei Fächern (40 x 20 cm)



KARLOWSKY®



KY118 | LS 36 **Asymmetrische Latzschürze Classic mit Tasche**

65% Polyester / 35% Baumwolle
70 x 90 cm
 215 g/m²

Karlowsky

ANTHRACITE (CA. P. 432C)	BLACK (CA. P. BLACK 6 C)	NAVY (CA. P. 2767C)
--------------------------	--------------------------	---------------------

Maße: 70 x 90 cm (Breite x Länge) | Köpergewebe, 65% Polyester / 35% Baumwolle, 215g/m² | Waschecht, pflegeleicht | Stilvoll, elegante Latzschürze in asymmetrischer Form | Alle Bänder bestehen aus Schürzenstoff und sind flexibel abnehmbar | Stufenloses Einstellen der Länge durch Schnalle am Latzband | Stiftschleife auf Brusthöhe | Angeschrägte Tasche (19 x 16/26 cm) auf rechter Seite

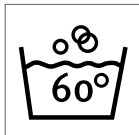

KY119 | LS 38

Latzschürze Urban-Look mit Kreuzbändern und Tasche

65% Polyester / 35% Baumwolle
70 x 85 cm
 215 g/m²

Karlowsky

AUBERGINE (CA. P. 209C)	CINNAMON (CA. P. 2321C)	MOSS GREEN (CA. P. 4229C)
PEBBLE (CA. P. 4268C)	STEEL BLUE (CA. P. 2380C)	

Maße: 70 x 85 cm (Breite x Länge) | Köpergewebe, 65% Polyester / 35% Baumwolle, 215g/m² | Waschecht, pflegeleicht | Latzschürze mit abnehmbaren, kontrastfarbigen Bändern | Trendbewusste Kombination aus elegantem Look und coolem Streetwear-Style | Kontrastbänder in natureller Optik | Alle Bänder können einfach und schnell mithilfe von Druckknöpfen angebracht und abgenommen werden | Beide Schürzenbänder werden über den Schultern getragen und entlasten so den Nackenbereich | Funktionaler Verschluss: die Träger werden auf der Rückseite gekreuzt, anschließend durch die Schnallen gezogen und dann verknötet (flexibel längen- und höhenverstellbar) | Modern, angeschrägte Kanten an den Schürzenenden | Stiftschlaufe auf der rechten Brustseite | Linksseitige Tasche (19 x 21 cm) mit kontrastfarbiger Schlaufe zum Befestigen von Stiften, Geschirrtüchern oder anderer Küchenutensilien

NEW

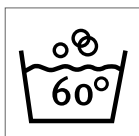

KY120 | LS 39

Latzschürze Urban-Nature mit Kreuzbändern und großer Tasche

65% Polyester / 35% Baumwolle
70 x 85 cm
 215 g/m²

Karlowsky

AUBERGINE (CA. P. 209C)	CINNAMON (CA. P. 2321C)	MOSS GREEN (CA. P. 4229C)
PEBBLE (CA. P. 4268C)	STEEL BLUE (CA. P. 2380C)	

Maße: 70 x 85 cm (Breite x Länge) | Köpergewebe, 65% Polyester / 35% Baumwolle, 215g/m² | Waschecht, pflegeleicht | Latzschürze mit abnehmbaren, kontrastfarbigen Bändern | Unverwechselbare Charakteristik aus klassischem Charme und urbanem Look | Besondere Eyecatcher sind die Kreuzträger mit natureller Optik | Beide Schürzenbänder werden über den Schultern getragen und entlasten so den Nackenbereich | Funktionaler Verschluss: die Träger werden auf der Rückseite gekreuzt, anschließend durch die Ösen gezogen und dann verknötet (flexibel längen- und höhenverstellbar) | Beide Bänder sind einfach abnehmbar und können separat gewaschen werden | Mittig, aufgesetzte Taschen inklusive: 1 zentrales Großraumfach (39 x 20 cm), 2 seitliche Stiftfächer und 1 kleine, aufgesetzte Tasche (17 x 11 cm)

NEW



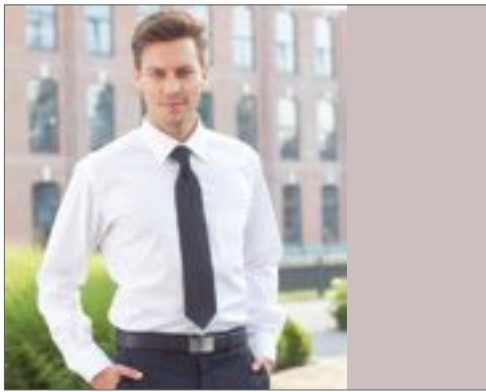

CGW500 | 00500-12 **Hemd Altino Man**

100% Baumwolle
XS, S, M, L, XL, XXL, 3XL, 4XL
120 g/m²

CG Workwear

BLACK BLUE WHITE

Hemd aus reiner Baumwolle | Hochwertige, bügelfreie Qualität | Modischer Schnitt mit Kentkragen | Aufgesetzte Brusttasche | Pflegeleicht | Hoher Tragekomfort

CGW501 | 00501-12 **Bluse Elise Lady**

100% Baumwolle
XS, S, M, L, XL, XXL, 3XL, 4XL
120 g/m²

CG Workwear

BLACK BLUE WHITE

Bluse aus reiner Baumwolle | Hochwertige, bügelfreie Qualität | Modisch taillierter Schnitt | Pflegeleicht | Hoher Tragekomfort



CGW540 | 00540-14 **Hemd San Buono Man**

50% Baumwolle / 50% Polyester
S, M, L, XL, XXL, 3XL, 4XL
140 g/m²

CG Workwear

DARK GREY LIGHT GREY

Slim Fit | Stehkragen | Fein meliertes Gewebe | Waschbar bis 95 °C | Industriewäsche- und finishertauglich

CGW550 | 00550-14 **Bluse Pacentro Lady**

50% Baumwolle / 50% Polyester
XS, S, M, L, XL, XXL, 3XL, 4XL
140 g/m²

CG Workwear

DARK GREY LIGHT GREY

Slim Fit | Stehkragen | Fein meliertes Gewebe | Waschbar bis 95 °C | Industriewäsche- und finishertauglich



CGW560 | 00560-14 **Hemd Borello Man**

50% Baumwolle / 50% Polyester
S, M, L, XL, XXL, 3XL, 4XL
140 g/m²

CG Workwear

DARK GREY LIGHT GREY

Slim Fit | Kentkragen | Fein meliertes Gewebe | Waschbar bis 95 °C | Industriewäsche- und finishertauglich

CGW570 | 00570-14 **Bluse Meri Lady**

50% Baumwolle / 50% Polyester
XS, S, M, L, XL, XXL, 3XL, 4XL
140 g/m²

CG Workwear

DARK GREY LIGHT GREY

Slim Fit | Kentkragen | Fein meliertes Gewebe | Waschbar bis 95 °C | Industriewäsche- und finishertauglich



CGW655 | 00655-12 **Hemd Prizzi Man**

100% Baumwolle
S, M, L, XL, XXL, 3XL, 4XL
120 g/m²

CG Workwear



Gerader Schnitt | Abgerundeter Saum | Button-down-Kragen | Aufgesetzte Brusttasche | Hautfreundlich | Pflegeleicht | 60 °C waschbar



CGW665 | 00665-12 **Bluse Locati Lady**

100% Baumwolle
XS, S, M, L, XL, XXL, 3XL, 4XL
120 g/m²

CG Workwear



Modisch tailliert | Abgerundeter Saum | Offener Button-down-Kragen | Aufgesetzte Brusttasche | Doppelknöpfe an den Manschetten | Hautfreundlich | Pflegeleicht | 60 °C waschbar



CGW580 | 00580-15 **Hemd Pretoro Man**

49% Baumwolle / 49% Polyester / 2% Elastolefin
S, M, L, XL, XXL, 3XL, 4XL, 5XL
125 g/m²

CG Workwear



Slim Fit | Stehkragen | Langarm | Hoher Tragekomfort durch Stretchanteil | Waschbar bis 95 °C | Bügelfrei | Industriegäsche- und finishertauglich



CGW590 | 00590-15 **Bluse Corvara Lady**

49% Baumwolle / 49% Polyester / 2% Elastolefin
XS, S, M, L, XL, XXL, 3XL, 4XL, 5XL
125 g/m²

CG Workwear



Slim Fit | Stehkragen | Langarm | Hoher Tragekomfort durch Stretchanteil | Waschbar bis 95 °C | Bügelfrei | Industriegäsche- und finishertauglich



CGW600 | 00600-15 **Bluse Troina Lady**

49% Baumwolle / 49% Polyester / 2% Elastolefin
XS, S, M, L, XL, XXL, 3XL, 4XL, 5XL
125 g/m²

CG Workwear



Comfort fit | Kentkragen | 3/4 Arm | Hoher Tragekomfort durch Stretchanteil | Waschbar bis 95 °C | Bügelfrei | Industriegäsche- und finishertauglich



CGW615 | 00615-15 **Hemd Navelli Man**

49% Baumwolle / 49% Polyester / 2% Elastolefin
S, M, L, XL, XXL, 3XL, 4XL, 5XL
125 g/m²

CG Workwear



Comfort fit | Kentkragen | Brusttasche | Hoher Tragekomfort durch Stretchanteil | Waschbar bis 95 °C | Bügelfrei | Industriegäsche- und finishertauglich



NEW



CGW625 | 00625-15 **Bluse Scerni Lady**
 49% Baumwolle / 49% Polyester / 2% Elastolefin
 XS, S, M, L, XL, XXL, 3XL, 4XL, 5XL
 125 g/m² CG Workwear

BLACK WHITE

Comfort fit | Kentkragen | Langarm | Hoher Tragekomfort durch Stretchanteil | Waschbar bis 95 °C | Bügelfrei | Industrieräsche- und finishertauglich



CGW630 | 00630-15 **Hemd Pesaro Man**
 49% Polyester / 49% Baumwolle / 2% Elastolefin
 S, M, L, XL, XXL
 125 g/m² CG Workwear

BLACK CHAMPAGNER CHOCOLATE
 RED WHITE

Qualitativ hochwertiges Stretchhemd | Slim Fit | Hochveredeltes Mischgewebe | Doppelte Nähte aus strapazierfähigen Alterfil-Garnen | Waschbar bis 95 °C



CGW640 | 00640-15 **Bluse Ferrara Lady**
 49% Polyester / 49% Baumwolle / 2% Elastolefin
 S, M, L, XL, XXL
 125 g/m² CG Workwear

BLACK CHAMPAGNER CHOCOLATE
 RED WHITE

Etwas längerer Schnitt | Hervorragende Trageeigenschaften durch Stretchanteil | Knöpfe mit Kreuzstichbefestigung | EOL (Stretch) hochveredeltes Mischgewebe | Stark tailliert | Waschbar bis 95 °C



KUSTOM KILL
 bargear



K740 | KK740 **Women's Tailored Fit Bar Shirt Mandarin Collar Long Sleeve**
 57% Baumwolle / 40% Polyester / 3% Elasthan
 34 (XS/8), 36 (S/10), 38 (M/12), 40 (L/14), 42 (XL/16), 44 (XXL/18), 46 (3XL/20)
 120 g/m² Bargear

BLACK

Stretchmaterial für angenehmen Tragekomfort | Leicht verstärkter Asia-Kragen | Verdeckte Knopfleiste | Seitenschlitze



KUSTOM KILL
 bargear



K738 | KK738 **Women's Tailored Fit Bar Shirt Long Sleeve**
 57% Baumwolle / 40% Polyester / 3% Elasthan
 34 (XS/8), 36 (S/10), 38 (M/12), 40 (L/14), 42 (XL/16), 44 (XXL/18), 46 (3XL/20)
 120 g/m² Bargear

BLACK

Stretchmaterial für angenehmen Tragekomfort | Körperbetont geschnitten | Leicht verstärkter Kragen | Verstellbare Manschetten mit zwei Knöpfen



KUSTOM KILL
 bargear



K736 | KK736 **Women's Tailored Fit Bar Shirt Mandarin Collar Short Sleeve**
 57% Baumwolle / 40% Polyester / 3% Elasthan
 34 (XS/8), 36 (S/10), 38 (M/12), 40 (L/14), 42 (XL/16), 44 (XXL/18), 46 (3XL/20)
 120 g/m² Bargear

BLACK

Stretchmaterial für angenehmen Tragekomfort | Leicht verstärkter Asia-Kragen | Verdeckte Knopfleiste | Seitenschlitze



KUSTOM KIT
bargear



STRETCH

K735 | KK735

Women's Tailored Fit Bar Shirt Short Sleeve

57% Baumwolle / 40% Polyester / 3% Elasthan

34 (XS/8), 36 (S/10), 38 (M/12), 40 (L/14), 42 (XL/16), 44 (XXL/18), 46 (3XL/20)

120 g/m²

Bargear

BLACK

Stretchmaterial für angenehmen Tragekomfort | Leicht taillierter Schnitt | Leicht verstärkter Kragen | Verdeckte Knopfleiste | Gewebtes Label



KUSTOM KIT
bargear



STRETCH

K123 | KK123

Men's Tailored Fit Bar Shirt Mandarin Collar Long Sleeve

57% Baumwolle / 40% Polyester / 3% Elasthan

37 (S/14H), 38/40 (M/15-15H), 41/42 (L/16-16H), 43/44 (XL/17-17H), 45/47 (XXL/18-18H)

120 g/m²

Bargear

BLACK

Stretchmaterial für angenehmen Tragekomfort | Leicht verstärkter Asia-Kragen | Verdeckte Knopfleiste | Zwei Plisseefalten auf dem Rücken



KUSTOM KIT
bargear



STRETCH

K122 | KK122

Men's Tailored Fit Bar Shirt Mandarin Collar Short Sleeve

57% Baumwolle / 40% Polyester / 3% Elasthan

37 (S/14H), 38/40 (M/15-15H), 41/42 (L/16-16H), 43/44 (XL/17-17H), 45/47 (XXL/18-18H)

120 g/m²

Bargear

BLACK

Stretchmaterial für angenehmen Tragekomfort | Leicht verstärkter Asia-Kragen | Verdeckte Knopfleiste | Sattelnah | Längeres Rückenteil | Doppelt gelegte Seiten- und Ärmelnähte



KUSTOM KIT
bargear



STRETCH

K121 | KK121

Men's Tailored Fit Bar Shirt Long Sleeve

57% Baumwolle / 40% Polyester / 3% Elasthan

37 (S/14H), 38/40 (M/15-15H), 41/42 (L/16-16H), 43/44 (XL/17-17H), 45/47 (XXL/18-18H)

120 g/m²

Bargear

BLACK

Stretchmaterial für angenehmen Tragekomfort | Verstärkter Kragen | Verstellbare Manschetten | Längeres Rückenteil | Keine Rückenfalten | Doppelt gelegte Seitennähte | Weblabel im Nacken | Ersatzknopf



KUSTOM KIT
bargear



STRETCH

K120 | KK120

Men's Tailored Fit Bar Shirt Short Sleeve

57% Baumwolle / 40% Polyester / 3% Elasthan

37 (S/14H), 38/40 (M/15-15H), 41/42 (L/16-16H), 43/44 (XL/17-17H), 45/47 (XXL/18-18H)

120 g/m²

Bargear

BLACK

Stretchmaterial für angenehmen Tragekomfort | Modisch kurz und körperbetont geschnitten | Verstärkter Kragen | Doppelnähte an Ärmeln und Seiten | Längeres Rückenteil | Ersatzknopf



KUSTOM KIT



EASY

K729 | KK729

Women's Classic Fit Workforce Shirt Long Sleeve

65% Polyester / 35% Baumwolle

34 (XS/8), 36 (S/10), 38 (M/12), 40 (L/14), 42 (XL/16), 44 (XXL/18), 46 (3XL/20), 48 (4XL/22), 50 (5XL/24), 52 (6XL/26), 54 (7XL/28)

115 g/m²

Kustom Kit

BLACK

LIME

WHITE

Figurbetonter Schnitt | Bügelleicht | Verstärkter Kragen | Abgerundeter Saum | Rücken-Passe | Abnäher vorne und hinten | Einzelnah an den Ärmelausschnitten | Optionale Brusttasche



KUSTOM KIT.



K728 | KK728

Women's Classic Fit Workforce Poplin Shirt Short Sleeve

65% Polyester / 35% Baumwolle

34 (XS/8), 36 (S/10), 38 (M/12), 40 (L/14), 42 (XL/16), 44 (XXL/18), 46 (3XL/20), 48 (4XL/22), 50 (5XL/24), 52 (6XL/26), 54 (7XL/28)

115 g/m²

Kustom Kit

BLACK LIME WHITE

Popeline-Bluse | Leicht tailliert | Bügelleicht | Leicht verstärkter Kragen | Abgerundeter Saum | Doppelnähte an den Ärmeln und Seiten | Rückenpasse | Abnäher vorn und hinten | Mit beigelegter Brusttasche zum nachträglichen Annähen



KUSTOM KIT.



K140 | KK140

Men's Classic Fit Workforce Shirt Long Sleeve

65% Polyester / 35% Baumwolle

37 (S/14H), 38/40 (M/15-15H), 41/42 (L/16-16H), 43/44 (XL/17-17H), 45/47 (XXL/18-18H), 49/50 (3XL/19H)

115 g/m²

Kustom Kit

BLACK LIME WHITE

Bügelleicht | Abgerundeter Saum | Button-Down-Kragen | Verstärkter Kragen | Doppelnahtverarbeitung an den Ärmeln und Seiten | Einzelnaht am Ärmelausschnitt | Rückenpasse | Ersatzknopf | Optionale Brusttasche beigelegt



KUSTOM KIT.



K100 | KK100

Men's Classic Fit Workforce Shirt Short Sleeve

65% Polyester / 35% Baumwolle

37 (S/14H), 38/40 (M/15-15H), 41/42 (L/16-16H), 43/44 (XL/17-17H), 45/47 (XXL/18-18H), 49/50 (3XL/19H)

115 g/m²

Kustom Kit

BLACK LIME WHITE

Popeline-Hemd | Bügelleicht | Button-Down-Kragen | Mit beigelegter Brusttasche zum nachträglichen Annähen | Ersatzknopf



KARLOWSKY®



KY111 | JM 28

Kochhemd Jeans-Style

65% Polyester / 35% Baumwolle

46, 48, 50, 52, 54, 56, 58, 60, 62, 64

145 g/m²

Karlowsky

VINTAGEBLACK (CA. P. COOLGREY11C) VINTAGEBLUE (CA. P. 2108C)

Leinwandgewebe, 145 g/m² | Hochveredelt, gekrumpft, waschecht, pflegeleicht, knitterarm | Kochhemd im Denim-Look aus besonders leichtem Stoff | Kontrastfarbige Steppnähte | Modischer Stehkragen und Zierriegel an den Schultern | Gekrempelte Hemdärmele mit zusätzlichen Befestigungsriegeln | Brusttasche | Zwei Stiftfächer direkt neben der Brusttasche | Mit bronzierten Druckknöpfen | Industriewäschetauglich | Waschbar bis 95°C



NEW

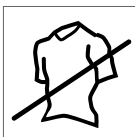
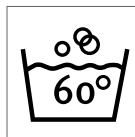

KY124 | BM7/BM8/BM9 **Herren Karohemd Urban**

65% Polyester / 35% Baumwolle
S, M, L, XL, XXL, 3XL
 110 g/m²

Karlowsky

BLACK (CA. P. BLACK 6 C) | **NAVY (CA. PANTONE 2767C)** | **SAHARA (CA. PANTONE 467C)**

Köpergewebe, 65% Polyester / 35% Baumwolle, 110 g/m² | Pflegeleicht | Urbanes Herrenhemd im angesagten Karo-Design | Optimale Kombination aus klassischem Charme und coolem Streetwear-Style | Weicher Stoff für ein angenehmes Tragegefühl auf der Haut | Hohe Waschbarkeit gegen hartnäckige Verschmutzungen | Passform: Slim-Fit (tailliert geschnitten) | Rückenpasse | Kentkragen | Lange Ärmel | Abgerundete Sportmanschette mit zwei nebeneinander angeordneten Knöpfen zum Einstellen des Manschettenumfangs | Abgerundeter Saum

KY125 | BF7/BF8/BF9 **Damen Karohemd Urban**

65% Polyester / 35% Baumwolle
XS, S, M, L, XL, XXL
 110 g/m²

Karlowsky

BLACK (CA. P. BLACK 6 C) | **NAVY (CA. PANTONE 2767C)** | **SAHARA (CA. PANTONE 467C)**

Köpergewebe, 65% Polyester / 35% Baumwolle, 110 g/m² | Pflegeleicht | Urbane Damenbluse im angesagten Karo-Design | Optimale Kombination aus klassischem Charme und coolem Streetwear-Style | Weicher Stoff für ein angenehmes Tragegefühl auf der Haut | Hohe Waschbarkeit gegen hartnäckige Verschmutzungen | Passform: Slim-Fit (tailliert geschnitten) | Rückenpasse | Kentkragen | Lange Ärmel | Abgerundete Sportmanschette mit zwei nebeneinander angeordneten Knöpfen zum Einstellen des Manschettenumfangs | Abgerundeter Saum



PREMIER



PW252 | PR252 **Maxton Check Mens Long Sleeve Shirt**

65% Polyester / 35% Baumwolle

S, M, L, XL, XXL, 3XL

110 g/m²

Premier Workwear

BLACK/RED (CA. PANTONE 201C)	LIGHT BLUE (CA. PANTONE 2707C)/WHITE
NAVY (CA. PANTONE 533C)/WHITE	SILVER (CA. PANTONE 429C)/WHITE
STEEL (CA. PANTONE 431C)/WHITE	

Gefärbtes Baumwollgarn | Knopf und Lasche für Roll-Sleeve-Option | Ein-Knopf-Manschette und Ärmelschutz | Verdeckter Button-Down-Kragen | Pflegeleichtes Material



PREMIER



PW352 | PR352 **Maxton Check Womens Long Sleeve Shirt**

65% Polyester / 35% Baumwolle

XS, S, M, L, XL, XXL

110 g/m²

Premier Workwear

BLACK/RED (CA. PANTONE 201C)	LIGHT BLUE (CA. PANTONE 2707C)/WHITE
NAVY (CA. PANTONE 533C)/WHITE	SILVER (CA. PANTONE 429C)/WHITE
STEEL (CA. PANTONE 431C)/WHITE	

Gefärbtes Baumwollgarn, Popeline | Ein-Knopf-Manschette und Ärmelschutz | Verdeckter Button-Down-Kragen | Pflegeleichtes Material



PREMIER



PW222 | PR222 **Men's Jeans Stitch Denim Shirt**

100% Baumwolle

XS, S, M, L, XL, XXL, 3XL

155 g/m²

Premier Workwear

BLACK DENIM (CA. P. 433)	INDIGO DENIM (CA. P. 2767)
--------------------------	----------------------------

Jeanshemd aus 100% Baumwolle | Kontrastnähte | Brusttasche links | Manschettenknöpfe und geknöpfter Ärmelschutz | Gebogener Saum



PREMIER



PW250 | PR250 **Men's Mulligan Check Cotton Long Sleeve Shirt**

100% Baumwolle

S, M, L, XL, XXL, 3XL

115 g/m²

Premier Workwear

CAMEL (CA. PANTONE 132)/NAVY	RED/NAVY
STEEL/BLACK	WHITE/NAVY

Krempelärmel mit Knopfverschluss am Oberarm | Knopfmanschetten für die langärmelige Variante | Schmale Softabschlüsse | Halbtaillierte Passform für Herren | Attraktives Karomuster



PREMIER



PW254 | PR254 **Ginmill Check Mens Long Sleeve Cotton Shirt**

100% Baumwolle

S, M, L, XL, XXL, 3XL

115 g/m²

Premier Workwear

BLACK/WHITE

Gefärbtes Baumwollgarn, Popeline | Roll-Sleeve-Option mit Knopf- und Laschenverschluss am Oberarm | Schmale Softkragen-Optik | Halb taillierte Passform | Knöpfbarer Ärmelabschluss für Long-Sleeve-Option



PREMIER



PW256 | PR256 **Sidehill Check Mens Long Sleeve Cotton Shirt**

100% Baumwolle

S, M, L, XL, XXL, 3XL

115 g/m²

Premier Workwear

NAVY (CA. P. 533C)/RED (CA. P. 201C)

Gefärbtes Baumwollgarn, Popeline | Roll-Sleeve-Option mit Knopf- und Laschenverschluss am Oberarm | Schmale Softkragen-Optik | Halb taillierte Passform | Knöpfbarer Ärmelabschluss für Long-Sleeve-Option



PW220 | PR220 Men's Microcheck (Gingham) Long Sleeve Cotton Shirt

100% Baumwolle
XS, S, M, L, XL, XXL, 3XL
115 g/m²

Premier Workwear

BLACK/WHITE | LIGHT BLUE (CA. PANTONE 7451)/WHITE | NAVY (CA. PANTONE 2766)/WHITE | RED (CA. PANTONE 200)/WHITE

Popeline-Gewebe aus gefärbtem Baumwollgarn | Beliebtes Vichy-Karomuster | Taillierter Schnitt | Weicher Kragen | Doppelt geknöpfte Ärmelabschlüsse

PW320 | PR320 Ladies' Microcheck (Gingham) Long Sleeve Cotton Shirt

100% Baumwolle
XS, S, M, L, XL, XXL, 3XL
115 g/m²

Premier Workwear

BLACK/WHITE | LIGHT BLUE (CA. PANTONE 7451)/WHITE | NAVY (CA. PANTONE 2766)/WHITE | RED (CA. PANTONE 200)/WHITE

Popeline-Gewebe aus gefärbtem Baumwollgarn | Beliebtes Vichy-Karomuster | Taillierter Schnitt | Brust- und Rückenabnäher | Abgerundeter Saum | Weicher Kragen | Doppelt geknöpfte Ärmelabschlüsse



PREMIER®



PW322 | PR322 Ladies` Jeans Stitch Denim Shirt

100% Baumwolle
XS, S, M, L, XL, XXL, 3XL
 155 g/m² Premier Workwear

BLACK DENIM (CA. P. 433) INDIGO DENIM (CA. P. 2767)

Jeanshemd aus 100% Baumwolle | Kontrastnähte | Zwei Brusttaschen | Manschettenknöpfe und geknöpfter Ärmelschutz | Gebogener Saum

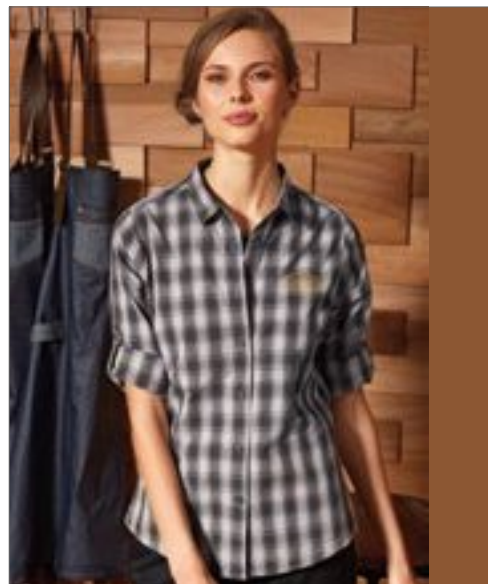

PREMIER®



PW350 | PR350 Ladies` Mulligan Check Cotton Long Sleeve Shirt

100% Baumwolle
XS, S, M, L, XL, XXL
 115 g/m² Premier Workwear

CAMEL (CA. PANTONE 132)/NAVY RED/NAVY STEEL/BLACK
 WHITE/NAVY

Krempelärmel mit Knopflasche am Oberarm | Schmäler Softabschluss | Halbtaillierte Passform für Damen | Attraktives Karomuster



PREMIER®



PW354 | PR354 Ginmill Check Womens Long Sleeve Cotton Shirt

100% Baumwolle
XS, S, M, L, XL, XXL
 115 g/m² Premier Workwear

BLACK/WHITE

Roll-Sleeve-Option mit Knopf- und Laschenverschluss am Oberarm | Doppelknopf-Ärmelabschluss für Long-Sleeve-Option | Schmale Softkragen-Optik | Brustabnäher und Abnäher hinten



PREMIER®



PW356 | PR356 Sidehill Check Womens Long Sleeve Cotton Shirt

100% Baumwolle
XS, S, M, L, XL, XXL
 115 g/m² Premier Workwear

NAVY (CA. P. 533C)/RED (CA. P. 201C)

Gefärbtes Baumwollgarn, Popeline | Roll-Sleeve-Option mit Knopf- und Laschenverschluss am Oberarm | Doppelknopf-Ärmelabschluss für Long-Sleeve-Option | Schmale Softkragen-Optik | Brustabnäher und Abnäher hinten



PREMIER



PW221 | PR221

Men's Microcheck (Gingham) Short Sleeve Cotton Shirt

100% Baumwolle
XS, S, M, L, XL, XXL, 3XL
115 g/m²

Premier Workwear

BLACK/WHITE	LIGHT BLUE/WHITE
NAVY/WHITE	RED/WHITE

Beliebtes Vichy-Muster | Halbtaillierte Passform | Softabschlüsse | Langarm-Version: PR220



PREMIER



PW306 | PR306

Ladies' Roll-Sleeve Poplin-Bluse

65% Polyester / 35% Baumwolle
XS (34), S (36), M (40), L (44), XL (48), XXL (52)
105 g/m²

Premier Workwear

BLACK

Variable Armlängenverstellung von Lang- auf Kurzarmbluse mittels Schlaufe/Knopf-System am Oberarm | Brusttasche links | Verstärkter Kragen | Easy-Care-Ausführung | Femininer Schnitt | WRAP zertifiziert



PREMIER



PW321 | PR321

Ladies' Microcheck (Gingham) Short Sleeve Cotton Shirt

100% Baumwolle
XS, S, M, L, XL, XXL, 3XL
115 g/m²

Premier Workwear

BLACK/WHITE	LIGHT BLUE/WHITE
NAVY/WHITE	RED/WHITE

Beliebtes Vichy-Muster | Taillierte Passform | Abnäher an Brust und Rücken | Gebogener Saum | Weiches Kragendesign



TEE JAYS



TJ4021 | 4021

Luxury Shirt Slim Fit

100% Baumwolle
S, M, L, XL, XXL
133 g/m²

Tee Jays

BLACK	LIGHT BLUE	LIGHT BLUE/BLUE
WHITE	WHITE/BLUE	

Leichter Haifischkragen | Kragen und Bündchen nahtgeschweißt | Rückenpasse | Abnäher am Rücken | Abgerundeter Saum | Bügelleicht | Andersfarbige Knöpfe



TEE JAYS



TJ4025 | 4025

Womens Stretch Luxury Shirt

96% Baumwolle / 4% Elasthan
XS, S, M, L, XL, XXL, 3XL
113 g/m²

Tee Jays

BLACK	LIGHT BLUE	WHITE
-------	------------	-------

Leicht taillierte Passform | Kragen und Bündchen nahtgeschweißt | Rückenpasse mit zwei Kellerfalten | Abnäher am Rücken | Abgerundeter Saum | Bügelleicht

Tee Jays®



TJ4020 | 4020

Luxury Shirt Comfort Fit

100% Baumwolle
S, M, L, XL, XXL, 3XL, 4XL
133 g/m²

Tee Jays

BLACK	LIGHT BLUE
LIGHT BLUE/BLUE	WHITE
WHITE/BLUE	

Leichter Haiﬂischkragen | Kragen und Bundchen nahtgeschweist | Ruckenpasse | Abnaher am Rucken | Abgerundeter Saum | Bugelleicht | Andersfarbige Knopfe



HENBURY



W592 | H592 **Men's Mandarin Shirt Roll Tab Sleeve**

100% Polyester
XS, S, M, L, XL, XXL
115 g/m²

Henbury

BLACK

Mandarinkragen | Aufrollbare Ärmel mit Lasche | Feuchtigkeitsaufnehmendes Cofrex/PUFY®-Garn | Antibakteriell | Ausschneid-Markenetikett | Normale Passform | DTM-Knöpfe | Verstellbare Ärmelabschlüsse, Ärmelschildchen | UV-Schutzfaktor > 50 | Schnell trocknend | Pflegeleicht | Ausgezeichnete Farbbeständigkeit

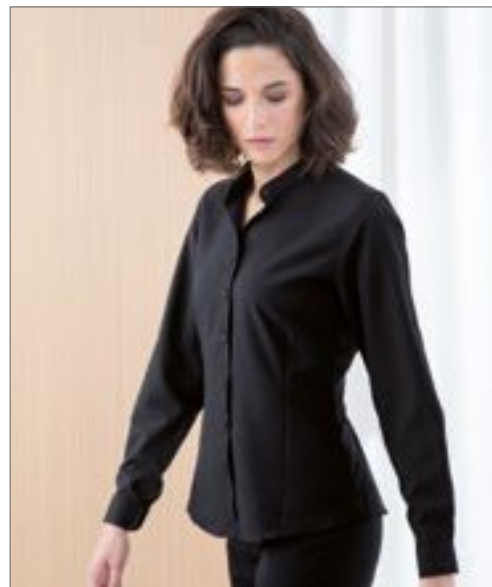

HENBURY



W593 | H593 **Ladies' Mandarin Shirt Roll Tab Sleeve**

100% Polyester
XS, S, M, L, XL, XXL
115 g/m²

Henbury

BLACK

Mandarinkragen | Aufrollbare Ärmel mit Lasche | Feuchtigkeitsaufnehmendes Cofrex/Pufy®-Garn | Antibakteriell | Ausschneid-Markenetikett | Normale Passform, DTM-Knöpfe | Verstellbare Ärmelabschlüsse | UV-Schutzfaktor > 50 | Schnell trocknend | Pflegeleicht | Ausgezeichnete Farbbeständigkeit



JAMES & NICHOLSON



JN637 | JN637 **Ladies' Traditional Shirt**

100% Baumwolle
XS, S, M, L, XL, XXL
100 g/m²

James+Nicholson

GREEN/WHITE | **PURPLE/WHITE** | **RED/WHITE** | **ROYAL/WHITE**

Damen-Bluse im klassischen Trachtenlook | Hochwertige, bügelleichte Popeline-Qualität mit Easy-Care Finish | Ärmel zum Hochkrempeln mit Lasche und Knopf | Abgerundeter Saum | Trachtenknöpfe aus Horn-Imitat | Taillierter, femininer Schnitt



JAMES & NICHOLSON



JN638 | JN638 **Men's Traditional Shirt**

100% Baumwolle
S, M, L, XL, XXL, 3XL
100 g/m²

James+Nicholson

GREEN/WHITE | **RED/WHITE** | **ROYAL/WHITE**

Herren-Hemd im klassischen Trachtenlook | Hochwertige, bügelleichte Popeline-Qualität mit Easy-Care Finish | Ärmel zum Hochkrempeln mit Lasche und Knopf | Abgerundeter Saum | Trachtenknöpfe aus Horn-Imitat | Classic fit | Leicht tailliert | Brusttasche | Zwei Rückenfallen



BCSMP41 | SMP41 **Poplin Shirt Heritage Long Sleeve / Men**

100% Baumwolle
S, M, L, XL, XXL, 3XL, 4XL
 White 120 g/m², Coloured 125 g/m² **B&C**

- BLACK**
- BLUE CHIP**
- DEEP RED**
- WHITE**

Gekämmte Baumwolle | Cutaway-Kragen | Knöpfe mit Perlmutter-Effekt | Gerade Manschetten und quadratisch geformte Stulpen | Option für Umschlagmanschette: Zusätzliche Knopflöcher für Manschettenknöpfe | Mit exklusivem B&C Tie-Fix® | Brusttasche links | Passe hinten mit zwei seitlichen, doppelt genähten Falten



BCSWP43 | SWP43 **Poplin Shirt Heritage Long Sleeve / Women**

100% Baumwolle
XS (34), S (36), M (38), L (40), XL (42), XXL (44), 3XL (46), 4XL (48)
 120 g/m² **B&C**

- BLACK**
- BLUE CHIP**
- DEEP RED**
- WHITE**

Gekämmte Baumwolle | Weicher Damenkragen | Knöpfe mit Perlmutter-Effekt | Gerade Manschetten mit zwei Knöpfen und dünnen, quadratisch geformten Stulpen | Option für Umschlagmanschette | Abnäher im Brust- und Rückenbereich für eine weibliche Silhouette | Horizontales letztes Knopfloch



BCSMP21 | SMP21 **Poplin Shirt Black Tie Long Sleeve / Men**

97% Baumwolle / 3% Elasthan
S, M, L, XL, XXL, 3XL, 4XL
 135 g/m² **B&C**

- BLACK**
- COFFEE BEAN**
- LUXURIOUS RED**
- WHITE**

97% gekämmte Baumwolle / 3% Elasthan | Cutaway-Kragen mit zwei Knöpfen | Knöpfe mit Perlmutter-Effekt | Verstellbare, eckige Manschetten mit zwei Knöpfen und quadratisch geformten Stulpen | Zusätzliche Knopflöcher für Manschettenknöpfe | Kürzere Länge, kann auch über dem Hosensbund getragen werden | Abnäher am Rückenteil



BCSMP22 | SMP22 **Poplin Shirt Black Tie Short Sleeve / Men**

97% Baumwolle / 3% Elasthan
S, M, L, XL, XXL, 3XL, 4XL
 135 g/m² **B&C**

- BLACK**
- COFFEE BEAN**
- LUXURIOUS RED**
- WHITE**

97% gekämmte Baumwolle / 3% Elasthan | Cutaway-Kragen | Knöpfe mit Perlmutter-Effekt | Eckig geformte und seitliche Verstärkung am Hemdtaum unten | Geschwungener Saum unten | Kürzere Länge, kann auch über dem Hosensbund getragen werden | Abnäher am Rückenteil



BCSWP23 | SWP23 **Poplin Shirt Black Tie Long Sleeve / Women**

97% Baumwolle / 3% Elasthan
XS (34), S (36), M (38), L (40), XL (42), XXL (44), 3XL (46), 4XL (48)
 135 g/m² **B&C**

- BLACK**
- COFFEE BEAN**
- LUXURIOUS RED**
- WHITE**

97% gekämmte Baumwolle / 3% Elasthan | Weicher Damenkragen | Knöpfe mit Perlmutter-Effekt | Verstellbare, eckige Manschetten mit zwei Knöpfen und dünnen, quadratisch geformten Stulpen | Zusätzliche Knopflöcher für Manschettenknöpfe | Abnäher im Brust- und Rückenbereich für eine weibliche Silhouette



BCSWP24 | SWP24 **Poplin Shirt Black Tie Short Sleeve / Women**

97% Baumwolle / 3% Elasthan
XS (34), S (36), M (38), L (40), XL (42), XXL (44), 3XL (46), 4XL (48)
 135 g/m² **B&C**

- BLACK**
- COFFEE BEAN**
- LUXURIOUS RED**
- WHITE**

97% gekämmte Baumwolle / 3% Elasthan | Weicher Damenkragen | Im Kreuzstich angenähte, passende Knöpfe mit Perlmutter-Effekt | Doppelte Ärmelmanschette | Abnäher im Brust- und Rückenbereich für eine weibliche Silhouette | Horizontales letztes Knopfloch | Baumwoll-Elasthan-Popeline | B&C Collection ist Mitglied der Fair Wear Foundation

BESTSELLER



RUSSELL SINCE 1902
COLLECTION



Z917 | R-917M-0 **Men's Short Sleeve Classic Twill Shirt**

100% Baumwolle

S (37/38), M (39/40), L (41/42), XL (43/44), XXL (45/46), 3XL (47/48), 4XL (49/50)

130 g/m²

Russell Collection

BLACK FRENCH NAVY KHAKI WHITE
ZINC

Baumwoll-Twill (gekämmte Baumwolle) | Weiches, gepeachtes Material | Legerer Button-Down-Kragen | Brusttasche links | Farblich passendes Nackenband mit Fischgrätmuster | Dekorative Stoff-Lasche an Schulterpasse und Seitensaumnaht | Abgerundeter Saum | Ersatzknopf | Klassischer Schnitt

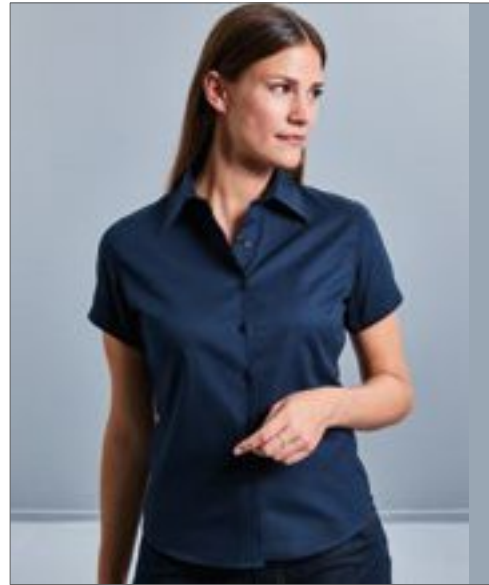

RUSSELL SINCE 1902
COLLECTION

Z917F | R-917F-0 **Ladies' Short Sleeve Classic Twill Shirt**

100% Baumwolle

XS (34), S (36), M (38), L (40), XL (42), XXL (44)

130 g/m²

Russell Collection

BLACK FRENCH NAVY KHAKI WHITE
ZINC

Baumwoll-Twill (gekämmte Baumwolle) | Weiches, gepeachtes Material | Großzügig geschnittener Kragen | Farblich passendes Nackenband mit Fischgrätmuster | Dekorative Stoff-Lasche an Schulterpasse und Seitensaumnaht | Abgerundeter Saum | Ersatzknopf | Klassischer Schnitt



RUSSELL SINCE 1902
COLLECTION



Z973 | R-973M-0 **Men's Short Sleeve Tailored Coolmax® Shirt**

70% Baumwolle / 30% Polyester

S (37/38), M (39/40), L (41/42), XL (43/44), XXL (45/46), 3XL (47/48), 4XL (49/50)

White 110 g/m², Coloured 105 g/m²

Russell Collection

LIGHT BLUE WHITE

70% Baumwolle / 30% Coolmax®-Polyester | Pflegeleicht (Easy Care) | Stäbchen-verstärkter New Kent-Kragen | Atmungsaktive und feuchtigkeitsregulierende Coolmax®-Faser | Strapazierfähiges Mikro-Twill | Edle Chambray-Optik in Light Blue | Hohe Waschbeständigkeit und Farbechtheit | Rückenpasse mit zwei Seitenfalten | Brusttasche links | Abgerundeter Saum



RUSSELL SINCE 1902
COLLECTION



Z973F | R-973F-0 **Ladies' Short Sleeve Tailored Coolmax® Shirt**

70% Baumwolle / 30% Polyester

XS, S, M, L, XL, XXL, 3XL, 4XL

White 110 g/m², Coloured 105 g/m²

Russell Collection

LIGHT BLUE WHITE

70% Baumwolle / 30% Coolmax®-Polyester | Pflegeleicht (Easy Care) | Schlichter, moderner Kragen | Atmungsaktive und feuchtigkeitsregulierende Coolmax®-Faser | Strapazierfähiges Mikro-Twill | Edle Chambray-Optik in Light Blue | Hohe Waschbeständigkeit und Farbechtheit | Abnäher vorn und hinten für eine taillierete Passform | Abgerundeter Saum



RUSSELL SINCE 1902
COLLECTION

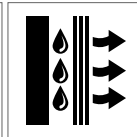
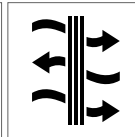

Z972F | R-972F-0

**Ladies` Long Sleeve Tailored
Coolmax® Shirt**

70% Baumwolle / 30% Polyester

XS, S, M, L, XL, XXL, 3XL, 4XL

White 110 g/m², Coloured 105 g/m²

Russell Collection

LIGHT BLUE

WHITE

70% Baumwolle / 30% Coolmax®-Polyester | Pflegeleicht (Easy Care) | Schlichter, moderner Kragen | Atmungsaktive und feuchtigkeitsregulierende Coolmax®-Faser | Strapazierfähiges Mikro-Twill | Edle Chambray-Optik in Light Blue | Hohe Waschbeständigkeit und Farbechtheit | Abnäher vorn und hinten für eine taillierte Passform | Abgeschrägte, mit zwei Knöpfen verstellbare Manschetten | Abgerundeter Saum



RUSSELL SINCE 1902
COLLECTION

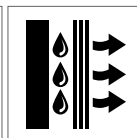
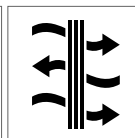

Z972 | R-972M-0

**Men`s Long Sleeve Tailored
Coolmax® Shirt**

70% Baumwolle / 30% Polyester

S (37/38), M (39/40), L (41/42), XL (43/44), XXL (45/46), 3XL (47/48), 4XL (49/50)

White 110 g/m², Coloured 105 g/m²

Russell Collection

LIGHT BLUE

WHITE

70% Baumwolle / 30% Coolmax®-Polyester | Pflegeleicht (Easy Care) | Stäbchen-verstärkter New Kent-Kragen | Atmungsaktive und feuchtigkeitsregulierende Coolmax®-Faser | Strapazierfähiges Mikro-Twill | Edle Chambray-Optik in Light Blue | Hohe Waschbeständigkeit und Farbechtheit | Rückenpasse mit zwei Seitenfalten | Brusttasche links | Abgeschrägte, mit zwei Knöpfen verstellbare Manschetten | Abgerundeter Saum

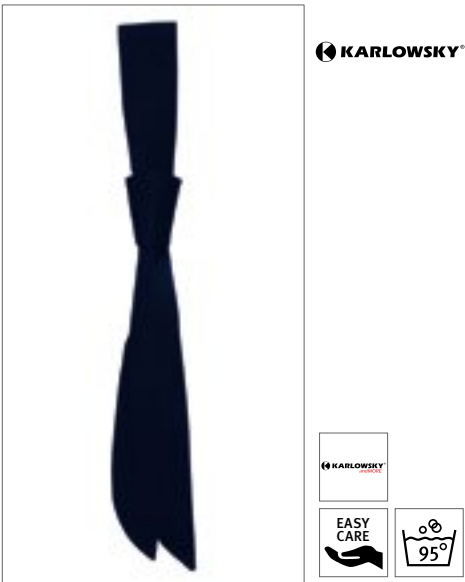

KARLOWSKY®



KY001 | AK3 **Serviceschleife**

65% Polyester / 35% Baumwolle
94 x 5 cm (Länge x Breite)
 215 g/m²

Karlowsky

ANTHRACITE (CA. P. 432C)	APPLE (CA. P. 7486C)	BLACK (CA. P. BLACK 6 C)
BLUE (CA. P. 7687C)	BORDEAUX (CA. P. 209C)	CREAM (CA. P. 4685C)
DARK BROWN (CA. P. 439C)	FOREST GREEN (CA. P. 3435C)	LIGHT BROWN (CA. P. 2322C)
LIGHT GREEN (CA. P. 2276C)	LILAC (CA. P. 7662C)	NAVY (CA. P. 2767C)
ORANGE (CA. P. 1655C)	PINK (CA. P. 7636C)	RED (CA. P. 200C)
SAND (CA. P. 7528C)	WHITE	YELLOW (CA. P. 122C)

Köpergewebe, 215 g/m² | Hochveredelt, gekrumpft, waschecht, pflegeleicht | Kein Binden | Einfache Handhabung durch Fixierschleife | Industriewäsche-tauglich | Waschbar bis 95°C



KARLOWSKY®



KY050 | AK4 **Krawatte**

65% Polyester / 35% Baumwolle
148 x 6,5 cm (Länge x Breite)
 215 g/m²

Karlowsky

ANTHRACITE (CA. P. 432C)	APPLE (CA. P. 7486C)	BLACK (CA. P. BLACK 6 C)
BLUE (CA. P. 7687C)	BORDEAUX (CA. P. 209C)	CREAM (CA. P. 4685C)
DARK BROWN (CA. P. 439C)	DARK GREEN (CA. P. 3435C)	LIGHT BROWN (CA. P. 2322C)
LIGHT GREEN (CA. P. 2276C)	LILAC (CA. P. 7662C)	NAVY (CA. P. 2767C)
ORANGE (CA. P. 1655C)	PINK (CA. P. 7636C)	RED (CA. P. 200C)
SAND (CA. P. 7528C)	WHITE	YELLOW (CA. P. 122C)

Hochveredelt, gekrumpft, waschecht, pflegeleicht | Moderne schmale Form | Industriewäsche-tauglich | Waschbar bis 95°C



KARLOWSKY®



KY109 | AK 11 **Serviceschleife Jeans-Style**

65% Polyester / 35% Baumwolle
94 x 5 cm (Breite x Länge)
 195 g/m²

Karlowsky

VINTAGE BLACK (CA. P. COOL GREY11C)	VINTAGE BLUE (CA. P. 2108C)
-------------------------------------	-----------------------------

Köpergewebe, 195 g/m² | Hochveredelt, gekrumpft, waschecht, pflegeleicht | Serviceschleife in Jeans-Optik mit funktionaler Schleife zum Fixieren | Kein Binden notwendig | Industriewäsche-tauglich | Waschbar bis 95°C



KARLOWSKY®



KY110 | AK 12 **Krawatte Jeans-Style**

65% Polyester / 35% Baumwolle
148 x 6,5 cm (Breite x Länge)
 195 g/m²

Karlowsky

VINTAGE BLACK (CA. P. COOL GREY11C)	VINTAGE BLUE (CA. P. 2108C)
-------------------------------------	-----------------------------

Köpergewebe, 195 g/m² | Hochveredelt, gekrumpft, waschecht, pflegeleicht | Krawatte zum Binden in Jeans-Optik | Moderne, schmale Form | Industriewäsche-tauglich | Waschbar bis 95°C



CG WORKWEAR



CGW1360 | 01360-01 **Krawatte Messina**

65% Polyester / 35% Baumwolle
One Size / 120 cm lang
 215 g/m²

CG Workwear

BLACK	BUGATTI	CARAMEL
CHERRY	CHOCOLATE	COPPER
CURRY	DARK BLUE	ELEFANT
EVERGREEN	GRIFFIN	KHAKI
LAVA	LEAF	MAGENTA
NAVY	ORANGE	RAVEN
RED	REGENCY RED	SAND
SUNSHINE	TAUPE	TOFFEE
TURQUOISE	WHITE	

Mit Fixierschleife, ohne Binden | Doppelt gefärbt | Reaktivfärbung | Geschütztes Design | Waschbar bis 95°C |



CG WORKWEAR



CGW150 | 00150-01 **Kurzkrawatte Siena**

65% Polyester / 35% Baumwolle
One Size
 215 g/m²

CG Workwear

BLACK	BUGATTI	CARAMEL
CHERRY	CHOCOLATE	COPPER
CURRY	DARK BLUE	ELEFANT
EVERGREEN	GRIFFIN	KHAKI
LAVA	LEAF	MAGENTA
NAVY	ORANGE	RAVEN
RED	REGENCY RED	SAND
SUNSHINE	TAUPE	TOFFEE
TURQUOISE	WHITE	

Mit Fixierschleife, ohne Binden | Waschbar bis 95°C | Doppelt gefärbt | Reaktivfärbung | Industriewäsche- und finishertauglich



CGW4150 | 04150-32 **Krawatte Atri**
65% Polyester / 35% Baumwolle
One Size
280 g/m² CG Workwear

DENIM

Made in Germany | Strapazierfähiges Jeansgewebe | Kurzkrawatte | Schmäler Schnitt | Mit Durchziehschleufe (ohne Binden)



CGW4170 | 04170-32 **Fliege Livo**
65% Polyester / 35% Baumwolle
One Size
280 g/m² CG Workwear

DENIM

Made in Germany | Strapazierfähiges Jeansgewebe | Klassische Fliege | Praktischer Klettverschluss



CGW4350 | 04350-32 **Krawatte Frisa Lady**
65% Polyester / 35% Baumwolle
100 cm
280 g/m² CG Workwear

DENIM

Made in Germany | Strapazierfähiges Jeansgewebe | Kurzkrawatte | Breiter Schnitt | Mit Durchziehschleufe (ohne Binden)



CGW4360 | 04360-32 **Krawatte Frisa Man**
65% Polyester / 35% Baumwolle
120 cm
280 g/m² CG Workwear

DENIM

Made in Germany | Strapazierfähiges Jeansgewebe | Kurzkrawatte | Breiter Schnitt | Mit Durchziehschleufe (ohne Binden)



TT904 | TT904 **Satin Bow Tie**
100% Polyester
One Size
165 g/m² TYTO

BLACK BURGUNDY NAVY

Wunderbar glatt | Satin-Textur | Verschluss mit Haken und Stift | Maschinenwaschbar | Einzeln in Geschenkbox verpackt



MB6524 | MB6524 **Triangular Scarf**
97% Polyester / 3% Baumwolle
One Size Myrtle beach

BLACK	DARK GREEN	DARK GREY
GOLD YELLOW	KHAKI	LIGHT GREY
LIME GREEN	NAVY	OLIVE
ORANGE	PETROL	PINK
PURPLE	RED	ROYAL
SUN YELLOW	TURQUOISE	WHITE

Multifunktionales Dreieck-Tuch | Größe: ca. 85 x 40 cm



PREMIER

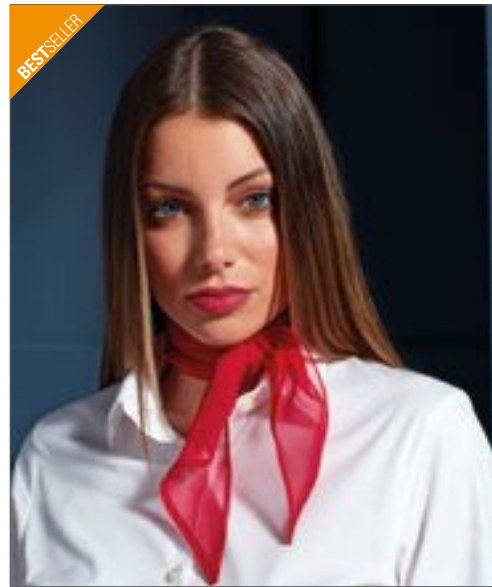

PREMIER

PW750 | PR750 Colours Collection Satin Tie

100% Polyester
144 x 8,5 cm

Premier Workwear

APPLE (CA. P. 360)	AQUA (CA. P. 344)	AUBERGINE (CA. P. 5115)	BLACK
BOTTLE (CA. P. 560)	BROWN (CA. P. 476)	BURGUNDY (CA. P. 216)	CHESTNUT (CA. P. 7525)
DARK GREY	EMERALD (CA. P. 341)	FUCHSIA (CA. P. 219)	HOT PINK (CA. P. 214C)
KHAKI (CA. P. 7503)	LEMON (CA. P. 127)	LIGHT BLUE (CA. P. 2708)	LILAC (CA. P. 264)
LIME (CA. P. 382)	MARINE BLUE (CA. P. 281)	MIDBLUE (CA. P. 2718)	MOCHA (CA. P. 7505)
NATURAL (CA. P. 1205)	NAVY (CA. P. 2766)	OASIS GREEN (CA. P. 371)	OLIVE (CA. P. 378)
ORANGE (CA. P. 1655)	PINK (CA. P. 1895)	PURPLE (CA. P. 269)	RED (CA. P. 200)
RICH VIOLET (CA. P. 2587)	ROYAL (CA. P. 286)	SAGE (CA. P. 5497)	SAPPHIRE (CA. P. 300)
SILVER (CA. P. 428)	STEEL (CA. P. 7545)	STRAWBERRY RED (CA. P. 186)	SUNFLOWER (CA. P. 136C)
TEAL (CA. P. 3155)	TERRACOTTA (CA. P. 159)	TURQUOISE (CA. P. 312)	WHITE

Glänzende Satin-Krawatte | Waschbar

PW740 | PR740 Women's Colours Collection Chiffon Scarf

100% Polyester
98 x 16,5 cm
40 g/m²

Premier Workwear

APPLE (CA. P. 360)	AQUA (CA. P. 344)	AUBERGINE (CA. P. 5115)	BLACK
BOTTLE (CA. P. 560)	BROWN (CA. P. 476)	BURGUNDY (CA. P. 216)	CHESTNUT (CA. P. 7525)
DARK GREY (CA. P. 431)	EMERALD (CA. P. 341)	FUCHSIA (CA. P. 219)	HOT PINK (CA. P. 214C)
KHAKI (CA. P. 7503)	LEMON (CA. P. 127)	LIGHT BLUE (CA. P. 2708)	LILAC (CA. P. 264)
LIME (CA. P. 382)	MARINE BLUE (CA. P. 281)	MIDBLUE (CA. P. 2718)	MOCHA (CA. P. 7505)
NATURAL (CA. P. 1205)	NAVY (CA. P. 2766)	OASIS GREEN (CA. P. 371)	OLIVE (CA. P. 378)
ORANGE (CA. P. 1655)	PINK (CA. P. 1895)	PURPLE (CA. P. 269)	RED (CA. P. 200)
RICH VIOLET (CA. P. 2587)	ROYAL (CA. P. 286)	SAGE (CA. P. 5497)	SAPPHIRE (CA. P. 300)
SILVER (CA. P. 428)	STEEL (CA. P. 7545)	STRAWBERRY RED (CA. P. 186)	SUNFLOWER (CA. P. 136C)
TEAL (CA. P. 3155)	TERRACOTTA (CA. P. 159)	TURQUOISE (CA. P. 312)	WHITE

Leichter und schimmernder Chiffon-Schal | Einheitsgröße | Handwäsche | Passt zu PW750



PREMIER



PREMIER

PW710 | PR710 'Clip-on' Krawatte

100% Polyester
One Size

Premier Workwear

BLACK	BOTTLE (CA. P. 560)	BURGUNDY (CA. P. 216)
NAVY (CA. P. 2766)	RED (CA. P. 200)	ROYAL (CA. P. 286)

Ebene Oberfläche | Metallclip

PW765 | PR765 Colours Originals Fashion Tie

100% Polyester
144 x 10 cm (Länge x Breite)

Premier Workwear

BLACK	BOTTLE (CA. P. 5467C)	BROWN (CA. P. 476C)
BURGUNDY (CA. P. 200C)	EMERALD (CA. P. 7734C)	GOLD (CA. P. 7499C)
GRASS (CA. P. 7761C)	GREY (CA. P. 431C)	KHAKI (CA. P. 452C)
LIME (CA. P. 617C)	MIDBLUE (CA. P. 657C)	NAVY (CA. P. 533C)
ORANGE (CA. P. 1495C)	PALE GREY (SILVER) (CA. P. 420C)	PURPLE (CA. P. 518C)
RED (CA. P. 199C)	ROYAL (CA. P. 661C)	TURQUOISE (CA. P. 7710C)

Klassisches Uni-Design | Große Farbauswahl | Maschinenwaschbar | Passende Farben zu Schürzen von Premier Workwear



PREMIER

PWB30 | PR730 Damenhalstuch uni

100% Polyester
140 x 25 cm

Premier Workwear

BLACK	BOTTLE (CA. P. 7729C)	BURGUNDY (CA. P. 7427C)
EMERALD (CA. P. 7741C)	FUCHSIA (CA. P. 1905C)	GOLD (CA. P. 7499C)
GREY (CA. P. 431C)	KHAKI (CA. P. 7500C)	MAGENTA (CA. P. 514C)
MIDBLUE (CA. P. 284C)	NAVY (CA. P. 533C)	ORANGE (CA. P. 137C)
PURPLE (CA. P. 5185C)	RED (CA. P. 200C)	ROYAL (CA. P. 293C)
SILVER (CA. P. 427C)	TURQUOISE (CA. P. 638C)	WHITE

Uni-Halstuch in klassischen Farben | Einheitsgröße | Passend zu Artikel PW765 sowie zum Schürzenprogramm von Premier Workwear



S9200 | ST9200 **James Organic Crew Neck**

100% Baumwolle
S, M, L, XL, XXL
155 g/m²

Stedman®

BLACK OPAL	DENIM BLUE	EARTH GREEN
FROSTED BLUE	INDIAN YELLOW	PACIFIC BLUE
PEPPER RED	SOFT GREY	WHITE
WINTER WHITE		

Bio-Baumwolle | Verstärkte Schulternaht | Schmäler Ripp-Kragen mit Elasthan | Schulter-Nackenband | Kleines Größenetikett im Nacken | Pflegeetikett in der Seitennaht | Seitennähte | Normal Fit | Waschbar bis 40 °C



S9300 | ST9300 **Janet Organic Crew Neck Women**

100% Baumwolle
S, M, L, XL
155 g/m²

Stedman®

BLACK OPAL	DENIM BLUE	EARTH GREEN
INDIAN YELLOW	LAVENDER PURPLE	PEPPER RED
SOFT GREY	WHITE	WINTER WHITE

Bio-Baumwolle | Verstärkte Schulternaht | Schmäler Ripp-Kragen mit Elasthan | Schulter-Nackenband | Kleines Größenetikett im Nacken | Pflegeetikett in der Seitennaht | Seitennähte | Normal Fit | Waschbar bis 40 °C



S9430 | ST9430 **Shawn Henley T-Shirt**

100% Baumwolle
S, M, L, XL, XXL
140 g/m²

Stedman®

BLACK OPAL	SLATE GREY (SOLID)	WHITE
------------	--------------------	-------

Ringspinn-Baumwolle aus Slub-Garn | Single-Jersey | Breite Knopfleiste | Ripp-Kragen | Vordere Passe | Zickzack-Stiche an Nähten | Drei Metallknöpfe (nickelfrei) | Nackenband | Seitennähte | Kleines Größenetikett im Nacken | Pflegeetikett in der Seitennaht | Waschbar bei 40 °C



S9460 | ST9460 **Shawn Henley Long Sleeve**

100% Baumwolle
S, M, L, XL, XXL
140 g/m²

Stedman®

BLACK OPAL	SLATE GREY (SOLID)	WHITE
------------	--------------------	-------

Weiche Baumwolle aus Slub-Garn mit individueller Knötchenstruktur | Drei Metallknöpfe (nickelfrei) | Breite Knopfleiste | Zickzack-Stiche an Nähten | Nackenband | Ripp-Kragen | Vordere Passe | Kleines Größenetikett im Nacken | Pflegeetikett in der Seitennaht | Seitennähte | Waschbar bei 40 °C



S9530 | ST9530 **Sharon Henley T-Shirt Women**

100% Baumwolle
S, M, L, XL
140 g/m²

Stedman®

BLACK OPAL	WHITE
------------	-------

100% ringgesponnene Baumwolle | Slub Garn | Single-Jersey | Zickzack-Stiche an Nähten | Ripp-Kragen | Drei Metallknöpfe (nickelfrei) | Moderne, schmale Knopfleiste | Nackenband | Seitennähte | Kleines Größenetikett im Nacken | Pflegeetikett in der Seitennaht

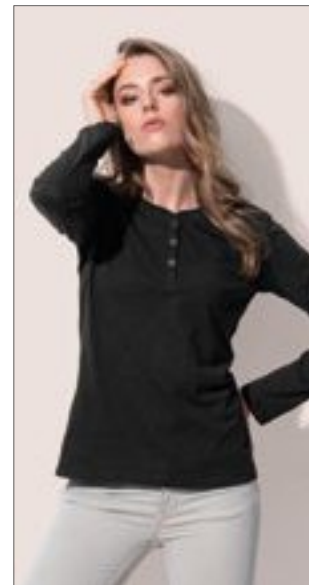

S9580 | ST9580 **Sharon Henley Long Sleeve Women**

100% Baumwolle
S, M, L, XL
140 g/m²

Stedman®

BLACK OPAL	WHITE
------------	-------

100% Ringspinn-Baumwolle | Slub Garn | Single-Jersey | Zickzack-Stiche an Nähten | Ripp-Kragen | Drei Metallknöpfe (nickelfrei) | Moderne, schmale Knopfleiste | Nackenband | Seitennähte | Kleines Größenetikett im Nacken | Pflegeetikett in der Seitennaht



TEE JAYS



TJ8007 | 8007 **Long Sleeve Fashion Sof Tee**

100% Baumwolle
S, M, L, XL, XXL, 3XL, 4XL, 5XL
185 g/m²

Tee Jays

BLACK	WHITE
-------	-------

100% ringgesponnene, gekämmte Baumwolle | 2-Schicht-Kragen mit Elasthan | Nackenband von Schulter zu Schulter | Einlaufvorbehandelt | Doppelt genäht | Ärmelbündchen mit Elasthan



TEE JAYS



TJ457 | 457 **Womens Fashion Stretch Long Sleeve Extra Lenght**

92% Baumwolle / 8% Elasthan
XS, S, M, L, XL, XXL
175 g/m²

Tee Jays

BLACK	WHITE
-------	-------

Ringgesponnene, gekämmte Baumwolle | Feminin geschnitten | Seitennähte | Länger geschnitten | Enzymgewaschen | Kragen mit Elasthan-Anteil



TEE JAYS



TJ460 | 460 **Womens Stretch 3/4 Sleeve Tee**

90% Baumwolle / 10% Elasthan
S, M, L, XL, XXL, 3XL
195 g/m²

Tee Jays

BLACK	DARK GREY (SOLID)	LIGHT BLUE
NAVY	WHITE	

Gekämmte, ringgesponnene Baumwolle | Doppelnähte | Elasthan-Anteil im Kragen | Einlaufvorbehandelt | Verstärkte Schulternähte | Modisch geschnitten



TEE JAYS



TJ520 | 520 **Interlock Tee**

100% Baumwolle
S, M, L, XL, XXL, 3XL
220 g/m²

Tee Jays

AZURE	BLACK	DARK GREY (SOLID)	DARK OLIVE
DEEP RED	FLINT STONE	FOREST GREEN	INDIGO
MANDARIN	NAVY	OLIVE	POWDER GREY
STONE	WHITE	WINE	

Gekämmte, ringgesponnene Baumwolle / Interlock | Silikongewaschen | Doppelnähte | Kragen mit Elasthan-Anteil



TEE JAYS



TJ580N | 580 **Womens Interlock Tee**

100% Baumwolle
S, M, L, XL, XXL, 3XL
220 g/m²

Tee Jays

AZURE	BLACK	DARK GREY (SOLID)	DARK OLIVE
DEEP RED	FLINT STONE	FOREST GREEN	INDIGO
MANDARIN	NAVY	OLIVE	POWDER GREY
ROSE	STONE	WHITE	WINE

Gekämmte, ringgesponnene Baumwolle | Einlaufvorbehandelt | Doppelnähte | Schmäler, modischer Kragen | Enzym- und silikongewaschen



HRM101 | 101

Men's Luxury Roundneck Tees

100% Baumwolle (Grey Melange: 90% Baumwolle / 10% Viskose)

S, M, L, XL, XXL, 3XL, 4XL, 5XL

160 g/m²

HRM

BLACK	BORDEAUX	DARK GREY	GREY MELANGE
NAVY	RED	ROYAL BLUE	WHITE

Ringgesponnene, gekämmte Bio-Baumwolle | Single Jersey | Rundhals | Modischer, körperbetonter Schnitt | Seitennähte | Schulter-zu-Schulter Nackenband, verstärkt durch Doppelnähte | Labelfrei | Gewebtes Fair4All Flaglabel in der linken Seitennaht | Waschbar bis 60 °C und für Industriewäsche geeignet | Einlaufvorbehandelt und Antipilling | BSCI zertifizierte Produktion



HRM201 | 201

Women's Luxury Roundneck Tees

100% Baumwolle (Grey Melange: 90% Baumwolle / 10% Viskose)

XS, S, M, L, XL, XXL, 3XL, 4XL, 5XL

160 g/m²

HRM

BLACK	BORDEAUX	DARK GREY	GREY MELANGE
NAVY	RED	ROYAL BLUE	WHITE

Ringgesponnene, gekämmte Bio-Baumwolle | Single Jersey | Rundhals | Modischer, körperbetonter Schnitt (leicht tailliert) | Seitennähte | Schulter-zu-Schulter Nackenband, verstärkt durch Doppelnähte | Labelfrei | Gewebtes Fair4All Flaglabel in der linken Seitennaht | Waschbar bis 60 °C und für Industriewäsche geeignet | Einlaufvorbehandelt und Antipilling | BSCI zertifizierte Produktion



HRM102 | 102

Men's Luxury V-Neck Tees

100% Baumwolle (Grey Melange: 90% Baumwolle / 10% Viskose)

S, M, L, XL, XXL, 3XL, 4XL, 5XL

160 g/m²

HRM

BLACK	BORDEAUX	DARK GREY	GREY MELANGE
NAVY	RED	ROYAL BLUE	WHITE

Ringgesponnene, gekämmte Bio-Baumwolle | Single Jersey | V-Ausschnitt | Modischer, körperbetonter Schnitt | Seitennähte | Schulter-zu-Schulter Nackenband, verstärkt durch Doppelnähte | Labelfrei | Gewebtes Fair4All Flaglabel in der linken Seitennaht | Waschbar 60 °C und für Industriewäsche geeignet | Einlaufvorbehandelt und Antipilling | BSCI zertifizierte Produktion



HRM202 | 202

Women's Luxury V-Neck Tees

100% Baumwolle (Grey Melange: 90% Baumwolle / 10% Viskose)

XS, S, M, L, XL, XXL, 3XL, 4XL, 5XL

160 g/m²

HRM

BLACK	BORDEAUX	DARK GREY	GREY MELANGE
NAVY	RED	ROYAL BLUE	WHITE

Ringgesponnene, gekämmte Bio-Baumwolle | Single Jersey | V-Ausschnitt | Modischer, körperbetonter Schnitt (leicht tailliert) | Seitennähte | Schulter-zu-Schulter Nackenband, verstärkt durch Doppelnähte | Labelfrei | Gewebtes Fair4All Flaglabel in der linken Seitennaht | Waschbar bis 60 °C und für Industriewäsche geeignet | Einlaufvorbehandelt und Antipilling | BSCI zertifizierte Produktion



KUSTOM KIT.
bargear



K124 | KK124 **Fashion Fit Bar Polo Shirt**

100% Baumwolle
S, M, L, XL, XXL
160 g/m²

Bargear

BLACK

Polohemd aus Jersey-Strick mit Webkragen und Knopfleiste | Knopfleiste mit drei Knöpfen | Versiegelte Schulternähte | Abgesetzte, angesetzte, doppellagige Ärmelbündchen | Seitliche Schlitz mit Webband hinten | Gerader Saum | Ersatzknopf | Gewebtes Bargear®-Halsetikett | Waschbar bis 40 °C



KUSTOM KIT.

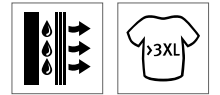

K444 | KK444 **Regular Fit Cooltex® Plus Pique Polo**

100% Polyester
XS, S, M, L, XL, XXL, 3XL, 4XL
180 g/m²

Kustom Kit

XS, S, M, L, XL, XXL, 3XL, 4XL

BLACK NAVY

XS, S, M, L, XL, XXL, 3XL

BRIGHT BLUE CHARCOAL HEATHER GREY RED
ROYAL WHITE

Ripp-Strick-Kragen | Doppelknopfleiste | Knopfleiste oben abgeschrägt | Versiegelter Nacken und Krageninnenseite | Versiegelte Schulternähte | Saum und offenes Ärmelbündchen mit Doppelnäht | Seitenschlitze | Ärmelöcher und Schultern mit Doppelnäht | Ersatzknopf | Gewebtes Kustom Kit®-Halsetikett | Cooltex® Plus für optimale Feuchtigkeitsregulierung



BESTSELLER

Neutral
Certified Responsibility™



NE20080 | O20080 **Men's Classic Polo**

100% Baumwolle
XS, S, M, L, XL, XXL, 3XL, 4XL, 5XL
235 g/m²

Neutral

XS, S, M, L, XL, XXL, 3XL, 4XL, 5XL

BLACK NAVY SPORTS GREY WHITE

XS, S, M, L, XL, XXL, 3XL

BORDEAUX BOTTLE GREEN DARK HEATHER DUSTY INDIGO
GREEN LIGHT BLUE LIME MILITARY
ORANGE PURPLE RED ROYAL
SAPPHIRE YELLOW

Fairtrade-zertifizierte Baumwolle | Gekämmte Bio-Baumwolle | Piqué-Material | Ripp-Strick an Kragen und Ärmeln | Knöpfe aus gepresster Baumwolle | Schlitz unter



BESTSELLER

Neutral
Certified Responsibility™



NE22980 | O22980 **Ladies' Classic Polo**

100% Baumwolle
XS, S, M, L, XL, XXL
235 g/m²

Neutral

BLACK BORDEAUX BOTTLE GREEN DARK HEATHER
DUSTY INDIGO GREEN LIGHT BLUE LIME
MILITARY NAVY ORANGE PURPLE
RED ROYAL SAPPHIRE SPORTS GREY
WHITE YELLOW

Fairtrade-zertifizierte Baumwolle | Gekämmte Bio-Baumwolle | Piqué-Material | Ripp-Strick an Kragen und Ärmeln | Knöpfe aus gepresster Baumwolle | Schlitz unter

HENBURY

BESTSELLER

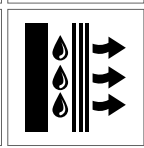

W476 | H476 **Ladies` Coolplus Wicking Polo Shirt**

100% Polyester
XS, S, M, L, XL, XXL, 3XL
180 g/m²

Henbury

BLACK	BOTTLE	BRIGHT JADE	BRIGHT ORANGE
BRIGHT PINK	BRIGHT PURPLE	BURGUNDY	CHARCOAL
CLASSIC RED	HEATHER CHARCOAL	HEATHER GREY	HEATHER NAVY
KELLY GREEN	LAVENDER	LIGHT BLUE	LIME GREEN
MID BLUE	NAVY	OLIVE	OXFORD NAVY
RED	ROYAL	SAPPHIRE BLUE	SILVER GREY (SOLID)
TURQUOISE	WHITE	YELLOW	

Set-In-Ärmel | Seitenschlitze | Coolplus®-Polyester für optimalen Schweißtransport | Mikro-Piqué | Femininer Schnitt | Flachstrick-Kragen und -Bündchen | Easy Care | Knopfleiste mit zwei DTM-Knöpfen

W475 | H475 **Men`s Coolplus Wicking Polo Shirt**

100% Polyester
XXS, XS, S, M, L, XL, XXL, 3XL, 4XL, 5XL
180 g/m²

Henbury

XXS, XS, S, M, L, XL, XXL, 3XL, 4XL, 5XL

BLACK	CLASSIC RED	NAVY	OXFORD NAVY
ROYAL	WHITE		

XS, S, M, L, XL, XXL, 3XL

BOTTLE	BRIGHT JADE	BRIGHT ORANGE	BRIGHT PINK
BRIGHT PURPLE	BURGUNDY	CHARCOAL	HEATHER CHARCOAL
HEATHER GREY	HEATHER NAVY	KELLY GREEN	LAVENDER
LIGHT BLUE	LIME GREEN	MID BLUE	OLIVE
RED	SAPPHIRE BLUE	SILVER GREY (SOLID)	TURQUOISE
YELLOW			

Set-In-Ärmel | Seitenschlitze | Coolplus®-Polyester für optimalen Schweißtransport | Mikro-Piqué | Flachstrick-Kragen und -Bündchen | Easy Care | Knopfleiste mit zwei DTM-Knöpfen

HENBURY



W460 | H460 **Men's Slim Fit Stretch Polo Shirt + Wicking Finish**

98% Polyester / 2% Elasthan

XS, S, M, L, XL, XXL, 3XL

White 200 g/m², Coloured 180 g/m²

Henbury

XS, S, M, L, XL, XXL, 3XL

BLACK	NAVY	OXFORD NAVY
WHITE		

S, M, L, XL, XXL

BOTTLE	BRIGHT PURPLE	BURGUNDY
DARK GREY (SOLID)	RED	ROYAL
SAPPHIRE BLUE	TURQUOISE	

Modern geschnittenes, feuchtigkeitsabweisendes Herren-Polo-shirt mit zusätzlichen Stretchfasern | Leichtes Micro-Piqué mit kurzem Kragen, eng anliegenden Ärmeln und Bündchen | Passe vorne und hinten an der Schulter | Micro-Piqué ist ideal zum Bedrucken und Besticken | 2-Knopf-Leiste mit DTM-Knöpfen | Henbury cut out Back Nacken-Label



HENBURY



W461 | H461 **Ladies' Slim Fit Stretch Polo Shirt + Wicking Finish**

98% Polyester / 2% Elasthan

XS, S, M, L, XL, XXL

White 200 g/m², Coloured 180 g/m²

Henbury

XS, S, M, L, XL, XXL

BLACK	NAVY	OXFORD NAVY
WHITE		

S, M, L, XL, XXL

BOTTLE	BRIGHT PURPLE	BURGUNDY
DARK GREY (SOLID)	RED	ROYAL
SAPPHIRE BLUE	TURQUOISE	

Modern geschnittenes, feuchtigkeitsabweisendes Damen-Polo-shirt mit zusätzlichen Stretchfasern | Leichtes Micro-Piqué mit kurzem Kragen, eng anliegenden Ärmeln und Bündchen | Passe vorne und hinten an der Schulter | Micro-Piqué ist ideal zum Bedrucken und Besticken | 2-Knopf-Leiste mit DTM-Knöpfen | Henbury cut out Back Nacken-Label





HENBURY



W473 | H473

Cooltouch Textured Stripe Polo

100% Polyester
S, M, L, XL, XXL
180 g/m²

Henbury



Flachstrick-Kragen | Seitenschlitze für bessere Beweglichkeit | Ton-in-Ton Knöpfe | Strapazierfähiges Garn für längere Haltbarkeit | Hervorragende Farbbeständigkeit | Pflegeleicht | Cooltouch®



JAMES & NICHOLSON



JN715 | JN715

Ladies` Traditional Polo

100% Baumwolle
S, M, L, XL, XXL
195 g/m²

James+Nicholson



Feine Piqué-Qualität | Karo-Muster in Kragensteg, Knopfleiste innen und Seitenschlitzen | Trachtenknöpfe aus Horn-Imitat | Halbmond Ton in Ton | Konfektionierter Kragen | 4-Knopfleiste | Taillierter Schnitt

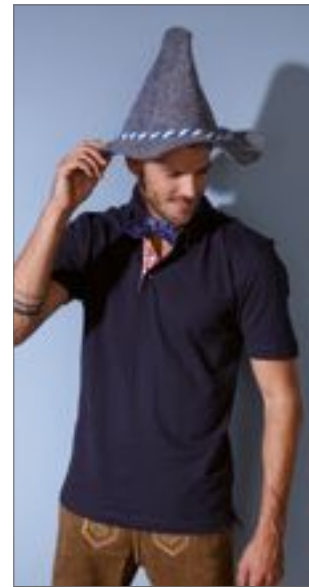

JAMES & NICHOLSON



JN716 | JN716

Men`s Traditional Polo

100% Baumwolle
S, M, L, XL, XXL, 3XL
195 g/m²

James+Nicholson



Feine Piqué-Qualität | Karo-Muster in Kragensteg, Knopfleiste innen und Seitenschlitzen | Trachtenknöpfe aus Horn-Imitat | Halbmond Ton-in-Ton | Konfektionierter Button-down-Kragen | 3-Knopfleiste



SF440 | SK440

Women`s Fashion Polo

100% Baumwolle
XS, S, M, L, XL
190 g/m²

SF Women



Entfernbares SF (Skinnifit) Label | Schmäler, langer Sitz | Schmäler, abgesetzt eingefasster Kragen mit farblich abgestimmter 3-Knopfleiste | Nackenband | Doppelte Nähte an Saum und Ärmeln | Single Jersey



SFM440 | SF440

Men`s Fashion Polo

100% Baumwolle
S, M, L, XL, XXL
180 g/m²

SF Men



Entfernbares SF (Skinnifit) Label | Schmäler, langer Sitz | Schmäler, abgesetzt eingefasster Kragen mit farblich abgestimmter 3-Knopfleiste | Nackenband | Doppelte Nähte an Saum und Ärmeln | Single Jersey

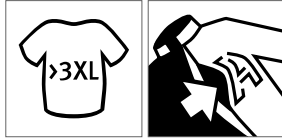

Z539F | R-539F-0 **Ladies` Classic Polycotton Polo**

65% Polyester / 35% Baumwolle
XS, S, M, L, XL, XXL, 3XL, 4XL
 White 210 g/m², Coloured 215 g/m² Russell

XS, S, M, L, XL, XXL, 3XL, 4XL

BOTTLE GREEN	BRIGHT ROYAL	FRENCH NAVY
--------------	--------------	-------------

XS, S, M, L, XL, XXL

BLACK	BRIGHT RED	CLASSIC RED
CONVOY GREY (SOLID)	LIGHT OXFORD (HEATHER)	SKY
WHITE		

Ringgesponnene Baumwolle | Einzigartige Doppelgarn-Konstruktion | Seitenschlitze für hohe Bequemlichkeit | Nackenband | Verstärkte Schulternaht | Ersatzknopf in der Seitennaht | Doppelnah am Bund | 2-Knopfleiste mit farblich abgestimmten Knöpfen | Gerade Ärmel mit Stoßkantenverstärkung (Zweinadeltechnik) | Feiner Piquéstoff für hervorragende Veredelung

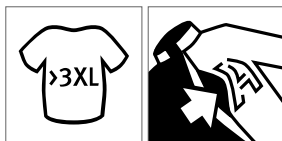

Z539 | R-539M-0 **Men`s Classic Polycotton Polo**

65% Polyester / 35% Baumwolle
XS, S, M, L, XL, XXL, 3XL, 4XL, 5XL, 6XL
 White 210 g/m², Coloured 215 g/m² Russell

XS, S, M, L, XL, XXL, 3XL, 4XL, 5XL, 6XL

BLACK	BRIGHT ROYAL	FRENCH NAVY
WHITE		

XS, S, M, L, XL, XXL

BRIGHT RED	BURGUNDY	CONVOY GREY (SOLID)
PURE GOLD	PURPLE	SKY
WINTER EMERALD	YELLOW	

XS, S, M, L, XL, XXL, 3XL, 4XL

BOTTLE GREEN	CLASSIC RED	LIGHT OXFORD (HEATHER)
--------------	-------------	------------------------

Ringgesponnene Baumwolle | Einzigartige Doppelgarn-Konstruktion | Flachstrick-Kragen und -Bündchen | Nackenband | Verstärkte Schulternaht | Ersatzknopf in der Seitennaht | Doppelnah am Bund | Exzellente Produkteigenschaften auch nach häufigem Waschen und Tragen | Feiner Piquéstoff für hervorragende Veredelung



BESTSELLER



SOL'S®
the fair spirit

NEW
COLOUR



L527 | 00571

Men's Polo Shirt Prime

65% Polyester / 35% Baumwolle

S, M, L, XL, XXL, 3XL, 4XL, 5XL

200 g/m²

SOL'S

APPLE GREEN	AQUA	ARMY
ASH (HEATHER)	BLACK	BOTTLE GREEN
BURGUNDY	CHOCOLATE	DARK GREY (SOLID)
DARK PURPLE	FRENCH NAVY	GOLD
GREY MELANGE	KELLY GREEN	ORANGE
PURE GREY	RED	ROYAL BLUE
SAND	SKY BLUE	WHITE

65% Polyester / 35% ringgesponnene Baumwolle | Ärmelbündchen und Kragen aus 1x1 Ripp | Verstärktes Nackenband | Kurze Ärmel | Knopfleiste mit drei gleichfarbigen Knöpfen | Verstärkte Schulternaht | Ersatzknöpfe an der Innennaht

BESTSELLER



SOL'S®
the fair spirit

NEW
COLOUR

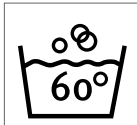

L528 | 00573

Women's Polo Shirt Prime

65% Polyester / 35% Baumwolle

S, M, L, XL, XXL, 3XL

200 g/m²

SOL'S

APPLE GREEN	AQUA	ARMY
ASH (HEATHER)	BLACK	BOTTLE GREEN
BURGUNDY	CHOCOLATE	DARK GREY (SOLID)
DARK PURPLE	FRENCH NAVY	GOLD
GREY MELANGE	KELLY GREEN	ORANGE
PURE GREY	RED	ROYAL BLUE
SAND	SKY BLUE	WHITE

65% Polyester / 35% ringgesponnene Baumwolle | Ärmelbündchen und Kragen aus 1x1 Ripp | Verstärktes Nackenband | Pflegeleicht | Kurze Ärmel | Knopfleiste mit drei gleichfarbigen Knöpfen | Verstärkte Schulternaht | Ersatzknöpfe an der Innennaht

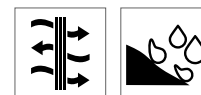

Z041M | R-041M-0 **Men's Smart Softshell Gilet**

100% Polyester
XS, S, M, L, XL, XXL, 3XL
315 g/m²

Russell

BLACK CLASSIC RED CONVOY GREY (SOLID) FRENCH NAVY

Hohe Atmungsaktivität | Wasserabweisende Du Pont™ Teflon® DWR-Beschichtung | Verschweißtes Microfleece-Innenfutter | Zwei Reißverschluss-Taschen | Verlängertes Rückenteil | Nackenband | Eingefasste Innennähte am Reißverschluss | Innenseitige Kopfhörerführung | Gestricktes Softshell-Material

Z041F | R-041F-0 **Ladies' Smart Softshell Gilet**

100% Polyester
XS, S, M, L, XL, XXL, 3XL
315 g/m²

Russell

BLACK CLASSIC RED CONVOY GREY (SOLID) FRENCH NAVY

Hohe Atmungsaktivität | Wasserabweisende Du Pont™ Teflon® DWR-Beschichtung | Verschweißtes Microfleece-Innenfutter | Zwei Reißverschluss-Taschen | Verlängertes Rückenteil | Nackenband | Eingefasste Innennähte am Reißverschluss | Innenseitige Kopfhörerführung | Gestricktes Softshell-Material

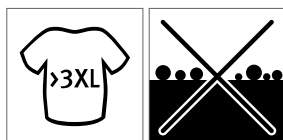

L741 | 51000 **Unisex Fleeceweste Norway**

100% Polyester
XS, S, M, L, XL, XXL, 3XL, 4XL, 5XL
320 g/m²

SOL'S

XS, S, M, L, XL, XXL, 3XL, 4XL, 5XL
BLACK NAVY NEON YELLOW
XS, S, M, L, XL, XXL, 3XL
BURGUNDY CHARCOAL GREY (SOLID) FIR GREEN
LIME ORANGE RED
ROYAL BLUE

Antipilling | Polyester/Elasthan-Jersey Saumband an Armausschnitten und Kragen sowie Reißverschluss-Kanten und Bund | Drei Reißverschluss-Taschen | Flatlock-Nähte





BEARDREAM®

BD820 | CAA60X80 **Apron with Pocket Canvas**

100% Baumwolle
60 x 80 cm
220 g/m² Bear Dream

ACQUA (AQUA)	ANTHRACITE GREY (GREY)	BLACK
BRILLIANT YELLOW (YELLOW)	IVORY (BEIGE)	LIME
MARINE BLUE (BLUE)	PAPRIKA RED (RED)	ROYAL BLUE
SUNNY ORANGE (ORANGE)	WHITE	

Angenehm zur Verwendung in der Innen- und Außenküche | Perfekte Passform für jeden: sehr schlank, schlank, mittel, stark, klein, groß mit verstellbaren Bändern für Nacken und Taille | Vielseitige und praktische Einsatzmöglichkeiten im Alltag | Für jeden, der kocht, putzt, bewirbt oder kreativ aktiv ist



BEARDREAM®

BD821 | CAW60X35 **Waist Apron Lady with Pocket Canvas**

100% Baumwolle
60 x 35 cm
220 g/m² Bear Dream

ACQUA (AQUA)	ANTHRACITE GREY (GREY)	BLACK
BRILLIANT YELLOW (YELLOW)	IVORY (BEIGE)	LIME
MARINE BLUE (BLUE)	PAPRIKA RED (RED)	ROYAL BLUE
SUNNY ORANGE (ORANGE)	WHITE	

Angenehm zur Verwendung in der Innen- und Außenküche | Perfekte Passform für jeden: sehr schlank, schlank, mittel, stark, klein, groß mit verstellbaren Bändern für Nacken und Taille | Vielseitige und praktische Einsatzmöglichkeiten im Alltag | Für jeden, der kocht, putzt, bewirbt oder kreativ aktiv ist



BEARDREAM®

BD822 | CAW60X80 **Waist Apron Man with Pocket Canvas**

100% Baumwolle
60 x 80 cm
220 g/m² Bear Dream

ACQUA (AQUA)	ANTHRACITE GREY (GREY)	BLACK
BRILLIANT YELLOW (YELLOW)	IVORY (BEIGE)	LIME
MARINE BLUE (BLUE)	PAPRIKA RED (RED)	ROYAL BLUE
SUNNY ORANGE (ORANGE)	WHITE	

Angenehm zur Verwendung in der Innen- und Außenküche | Perfekte Passform für jeden: sehr schlank, schlank, mittel, stark, klein, groß mit verstellbaren Bändern für Nacken und Taille | Vielseitige und praktische Einsatzmöglichkeiten im Alltag | Für jeden, der kocht, putzt, bewirbt oder kreativ aktiv ist



EX100 | 10020 **Schürze 80 x 45 cm**

65% Polyester / 35% Baumwolle
80 x 45 cm
220 g/m² Exner

BLACK	BORDEAUX	BOTTLE GREEN	GRAPHITE
HOT PINK	LEMON GREEN	NAVY	PURPLE
RED	ROYAL BLUE	SAND	SILVER GREY
TERRACOTTA	TOFFEE	TURQUOISE	WHITE
YELLOW			

Schürze mit durchgehendem Stoffband | Farbe Black: Industriewäsche geeignet (bis 75 °C) | Andere Farben waschbar bis 60 °C



EX118 | 118 **Gürteltasche**

65% Polyester / 35% Baumwolle (White, Pinstripe: 100% Baumwolle)
15,5 x 24 cm (Breite x Höhe) Exner

BLACK	BLACK PINSTRIPE	BORDEAUX	BOTTLE GREEN
GRAPHITE	HOT PINK	LEMON GREEN	NAVY
PURPLE	RED	ROYAL BLUE	SAND
SILVER GREY	TERRACOTTA	TOFFEE	TURQUOISE
WHITE	YELLOW		

Bügelleicht- und Softausstattung | Ohne Gürtel | Passend zu allen Schürzen | Zwei Taschen und ein Kugelschreiberhalter | Farben aus Baumwolle: 230 g/m², Farben aus Mischgewebe: 220 g/m² | Lieferung ohne Inhalt/Deko



SERVICE & CATERING (SCHÜRZEN & ACCESSOIRES)



EX1004 | 10049 **Vorbinder 80 x 45 cm**

100% Polyester
80 x 45 cm (Breite x Länge)
 220 g/m² Exner

BLACK WHITE

Mit durchgehenden Stoffbändern | 80 x 45 cm



EX1014 | 1014910/1014920 **Vorbinder 90 x 60 cm**

100% Polyester
90 x 60 cm (Breite x Länge)
 220 g/m² Exner

BLACK WHITE

Mit durchgehenden Stoffbändern | 90 x 60 cm

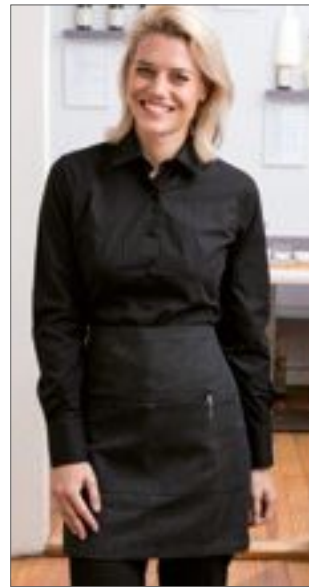

EX197 | 19706 **Vorbinder Canvas 80 x 45 cm**

65% Baumwolle / 35% Polyester
80 x 45 cm
 330 g/m² Exner

BLACK WASHED OLIVE WASHED

Vorbinder mit durchgehenden Stoffbändern | Aufgesetzte Tasche mit zwei Fächern und Nieten | Tasche ca. 40 x 18 cm (BxH) | Exner-Label am Saum | Waschbar bis 30 °C



EX102 | 10220 **Schürze 100 x 80 cm**

65% Polyester / 35% Baumwolle
100 x 80 cm
 220 g/m² Exner

BLACK	BORDEAUX	BOTTLE GREEN	GRAPHITE
HOT PINK	LEMON GREEN	NAVY	PURPLE
RED	ROYAL BLUE	SAND	SILVER GREY
TERRACOTTA	TOFFEE	TURQUOISE	WHITE
YELLOW			

Schürze mit durchgehendem Stoffband | Farbe Black: Industriewäsche geeignet (bis 75 °C) | Andere Farben waschbar bis 60 °C

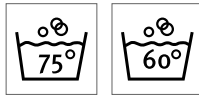

EX1024 | 10249 **Vorbinder 100 x 80 cm**

100% Polyester
100 x 80 cm (Breite x Länge)
 220 g/m² Exner

BLACK WHITE

Mit durchgehenden Stoffbändern | 100 x 80 cm



EX103 | 10320 **Schürze 100 x 100 cm**

65% Polyester / 35% Baumwolle
100 x 100 cm
 220 g/m²

Exner

BLACK	BORDEAUX	BOTTLE GREEN	GRAPHITE
HOT PINK	LEMON GREEN	NAVY	PURPLE
RED	ROYAL BLUE	SAND	SILVER GREY
TERRACOTTA	TOFFEE	TURQUOISE	WHITE
YELLOW			

Schürze mit durchgehendem Stoffband | Farbe Black: Industrieräsche geeignet (bis 75 °C) | Andere Farben waschbar bis 60 °C



NEW

EX1034 | 10349 **Vorbinder 100 x 100 cm**

100% Polyester
100 x 100 cm
 220 g/m²

Exner

BLACK	WHITE
-------	-------

Mit durchgehenden Stoffbändern | 100 x 100 cm



EX198 | 19806 **Latzschürze Canvas 75 x 100 cm**

65% Baumwolle / 35% Polyester
75 x 100 cm
 330 g/m²

Exner

BLACK WASHED	OLIVE WASHED
--------------	--------------

Latzschürze mit durchgehenden Stoffbändern | Verstellbares Kunstleder-Nackenband mit je zwei Druckknöpfen | Aufgesetzte Tasche mit zwei Fächern und Nieten | Tasche ca. 40 x 18 cm (BxH) | Exner-Label am Saum | Waschbar bis 30 °C



NEW

EX283 | 2830731 **Latzschürze Denim**

100% Baumwolle
80 x 70 cm (Länge x Breite)

Exner

NAVY

Mit Kreuzbindung im Rücken | Breite: 70 cm / Länge: 80 cm | Mit fünf Taschen | PU-Leder-Verzierung | Nackenband mit Karabiner



NEW

EX285 | 28514 **Latzschürze Canvas mit Zier-Label**

100% Baumwolle
80 x 70 cm (Länge x Breite)

Exner

GRAPHITE	OLIVE
----------	-------

Mit Kreuzbindung im Rücken | Breite: 70 cm / Länge: 80 cm | Mit einer großen, unterteilten Tasche | Mit durchgängigen Stoffbändern, austauschbar, mit je zwei Druckknöpfen | Zier-Label aus PU-Leder auf Brusthöhe links, bedruckbar, abnehmbar



EX134 | 13417

Jeans-Vorbinder 2-farbig 80 x 45 cm

100% Baumwolle
80 x 45 cm
290 g/m²

Exner

NAVY/LIGHT BLUE

Schürze mit durchgehenden Stoffbändern | Aufgesetzte Tasche mit drei Fächern in Kontrasfarbe | Tasche ca. 80 x 20 cm (BxH) | Exner-Label am Saum | Waschbar bis 30 °C

EX127 | 12717

Jeans-Latzschürze 2-farbig 75 x 100 cm

100% Baumwolle
75 x 100 cm
290 g/m²

Exner

NAVY/LIGHT BLUE

Schürze mit durchgehenden Stoffbändern | Aufgesetzte Tasche auf ganzer Schürzenbreite mit zwei Fächern | Tasche ca. 40 x 18 cm (BxH) | Exner-Label am Saum | Waschbar bis 30 °C



NEW
EX286 | 28614 **Latzschürze Canvas**
 100% Baumwolle
80 x 70 cm (Länge x Breite)
 Exner
 GRAPHITE OLIVE

Mit Kreuzbindung im Rücken | Breite: 70 cm | Länge: 80 cm | Mit drei Taschen | Mit durchgängigen Stoffbändern, austauschbar, mit Karabiner



X976 | BS5090PES **Baker's Apron Sublimation**
 100% Polyester
90 x 50 cm (Breite x Länge)
 240 g/m²
 Link Sublime Textiles
 WHITE

In 2/1 Körper gewebt | Verstärkte Nähte | Geeignet für Sublimationsdruck | Durchgehender Bund aus Schürzenstoff | Waschbar bis 60 °C



X991 | CS3060JNS/5330 **Jeans Cocktail Apron**
 80% Baumwolle / 20% Polyester
60 x 30 cm (Breite x Länge)
 300 g/m²
 Link Kitchen Wear
 BLACK DENIM

Drei offene Taschen | Verstärkte Nähte | Durchgehender Bund in Schürzenstoff | In 2/1 Körper gewebt | Pflegeleicht | Waschbar bis 60 °C



X983 | CS3060 **Cocktail Apron**
 80% Polyester / 20% Baumwolle (Natural: 100% Baumwolle)
60 x 30 cm (Breite x Länge)
 200 g/m²
 Link Kitchen Wear



X961 | FS100120 **Bistro Apron XL**
 65% Polyester / 35% Baumwolle (Natural: 100% Baumwolle)
120 x 100 cm (Breite x Länge)
 240 g/m²
 Link Kitchen Wear



APPLE (CA. P. 360)	AUBERGINE (CA. P. 5115)	BLACK	BOTTLE (CA. P. 560)
BROWN (CA. P. 476)	BURGUNDY (CA. P. 216)	DARK GREY (CA. P. 431)	EMERALD (CA. P. 341)
FUCHSIA (CA. P. 219)	HOT PINK (CA. P. 241C)	KHAKI (CA. P. 7503)	LEMON (CA. P. 127)
LIGHT BLUE (CA. P. 2708)	LIME (CA. P. 382)	MIDBLUE (CA. P. 2718)	NAVY (CA. P. 2766)
OLIVE (CA. P. 378)	ORANGE (CA. P. 1655)	PALE GREY (SILVER) (CA. P. 428)	PINK (CA. P. 1895)
POSTMAN GREY (CA. P. 7545)	PURPLE (CA. P. 269)	RED (CA. P. 200)	ROYAL (CA. P. 286)
SAGE (CA. P. 5497)	STRAWBERRY RED (CA. P. 186)	SUNFLOWER (CA. P. 136C)	TURQUOISE (CA. P. 312)
WHITE			

BLACK	BORDEAUX	BOTTLE	BROWN
KHAKI	MOUSE GREY	NATURAL (CA. P. 7499)	NAVY
ORANGE	RED	ROYAL	WHITE
YELLOW			

Klassische Bistroschürze wie Artikel X968 in breiterer Ausführung (120 cm) | Vorgeschumpft | Pflegeleichtes Mischgewebe | Farbecht | Bänder aus Schürzenstoff | Verstärkte Nähte | Waschbar bis 60 °C

Easy-Care-Material | Vorgeschumpft | In 2/1 Körperbindung | Verstärkte Nähte | Durchgehender Bund in Schürzenstoff | Reaktiv gefärbt | Drei offene Taschen | Waschbar bis 60 °C



X961T | FS100120 Z **Bistro Apron XL with Front Pocket**

65% Polyester / 35% Baumwolle (Natural: 100% Baumwolle)
120 x 100 cm (Breite x Länge)
 240 g/m²

Link Kitchen Wear

BLACK	BORDEAUX	BOTTLE	BROWN
KHAKI	MOUSE GREY	NATURAL (CA. P. 7499)	NAVY
ORANGE	RED	ROYAL	TERRACOTTA (CA. P. 4840)
WHITE	YELLOW		

Klassische Bistroschürze wie Artikel X968T in breiterer Ausführung (120 cm) | Vorgeschumpft | Zusätzlich mit Fronttasche | Fronttasche 2-teilig ca. 35 x 19 cm | Verstärkte Nähte | Pflegeleichtes Mischgewebe | Farbecht | Bänder aus Schürzenstoff | Waschbar bis 60 °C



X962 | FS100100SP **Bistro Apron with Split**

65% Polyester / 35% Baumwolle (Natural: 100% Baumwolle)
100 x 100 cm
 240 g/m²

Link Kitchen Wear

BLACK	BORDEAUX	BOTTLE	BROWN
DARK GREY (CA. P. 431)	KHAKI	MOUSE GREY	NATURAL (CA. P. 7499)
NAVY	ORANGE	PURPLE	RED
ROYAL	TERRACOTTA (CA. P. 4840)	WHITE	YELLOW

Klassische Bistroschürze wie Artikel X968 | Verstärkte Nähte | Pflegeleichtes Mischgewebe | Vorgeschumpft | Farbecht | Zusätzlicher praktischer Gehschlitz | Bänder aus Schürzenstoff | Waschbar bis 60 °C



X962T | FS100100SP Z **Bistro Apron with Split and Front Pocket**

65% Polyester / 35% Baumwolle (Natural: 100% Baumwolle)
100 x 100 cm
 240 g/m²

Link Kitchen Wear

BLACK	BORDEAUX	BOTTLE	BROWN
DARK GREY (CA. P. 431)	KHAKI	MOUSE GREY	NATURAL (CA. P. 7499)
NAVY	ORANGE	RED	ROYAL
TERRACOTTA (CA. P. 4840)	WHITE	YELLOW	

Klassische Bistroschürze wie X962 (Gehschlitz) | 2-teilige Fronttasche, ca. 35 x 19 cm | Verstärkte Nähte | Pflegeleichtes Mischgewebe | Vorgeschumpft | Farbecht | Bänder aus Schürzenstoff | Waschbar bis 60 °C



X985 | TS8090 **Terras Apron**

80% Polyester / 20% Baumwolle
90 x 80 cm (Breite x Länge)
 200 g/m²

Link Kitchen Wear

APPLE (CA. P. 360)	AUBERGINE (CA. P. 5115)	BLACK	BOTTLE (CA. P. 560)
BROWN (CA. P. 476)	BURGUNDY (CA. P. 216)	DARK GREY (CA. P. 431)	EMERALD (CA. P. 341)
FUCHSIA (CA. P. 219)	HOT PINK (CA. P. 241C)	KHAKI (CA. P. 7503)	LEMON (CA. P. 127)
LIGHT BLUE (CA. P. 2708)	LIME (CA. P. 382)	MIDBLUE (CA. P. 2718)	NAVY (CA. P. 2766)
OLIVE (CA. P. 378)	ORANGE (CA. P. 1655)	PALE GREY (SILVER) (CA. P. 428)	PINK (CA. P. 1895)
POSTMAN GREY (CA. P. 7545)	PURPLE (CA. P. 269)	RED (CA. P. 200)	ROYAL (CA. P. 286)
SAGE (CA. P. 5497)	STRAWBERRY RED (CA. P. 186)	SUNFLOWER (CA. P. 136C)	TURQUOISE (CA. P. 312)
WHITE			

Easy-Care-Material | Verstärkte Nähte | Durchgehender Bund in Schürzenstoff | Vorgeschumpft | In 2/1 Körperbindung | Tasche ca. 20 x 25 cm (LxB) | Reaktiv gefärbt | Waschbar bis 60 °C



X968 | FS100100

Bistro Apron

65% Polyester / 35% Baumwolle (Natural: 100% Baumwolle)
100 x 100 cm
 240 g/m²

Link Kitchen Wear

BLACK	BORDEAUX	BOTTLE	BROWN
DARK GREY (CA. P. 431)	KHAKI	MOUSE GREY	NATURAL (CA. P. 7499)
NAVY	ORANGE	PURPLE	RED
ROYAL	WHITE	YELLOW	

Klassische Bistroschürze mit verstärkten Nähten | Pflegeleichtes Mischgewebe | Baumwoll-Körper-Webung | Vorgeschrumpft | Farbecht | Bänder aus Schürzenstoff | Waschbar bis 60 °C



X968T | FS100100 Z

Bistro Apron with Front Pocket

65% Polyester / 35% Baumwolle (Natural: 100% Baumwolle)
100 x 100 cm
 240 g/m²

Link Kitchen Wear

BLACK	BORDEAUX	BOTTLE	BROWN
DARK GREY (CA. P. 431)	KHAKI	MOUSE GREY	NATURAL (CA. P. 7499)
NAVY	ORANGE	RED	ROYAL
TERRACOTTA (CA. P. 4840)	WHITE	YELLOW	

Klassische Bistroschürze wie Artikel X968 | Große, 2-teilige Fronttasche ca. 35 x 19 cm | Vorgeschrumpft | Farbecht | Pflegeleichtes Mischgewebe | Verstärkte Nähte | Bänder aus Schürzenstoff | Waschbar bis 60 °C



X973 | FS100100PES

Bistro Apron Sublimation

100% Polyester
100 x 100 cm
 240 g/m²

Link Sublime Textiles

WHITE

In 2/1 Körper gewebt | Geeignet für Sublimationsdruck | Verstärkte Nähte | Durchgehender Bund aus Schürzenstoff | Waschbar bis 60 °C



X975 | KS70100PES

Cooks Apron Sublimation

100% Polyester
100 x 70 cm (Breite x Länge)
 240 g/m²

Link Sublime Textiles

WHITE

In 2/1 Körper gewebt | Verstärkte Nähte | Geeignet für Sublimationsdruck | Durchgehender Bund aus Schürzenstoff | Waschbar bis 60 °C



X992 | FS100100SPJNS

Jeans Bistro Apron with Split

80% Baumwolle / 20% Polyester
100 x 100 cm
 300 g/m²

Link Kitchen Wear

BLACK	DENIM
-------	-------

Schürze mit Überlappungsgehschlitz | Verstärkte Nähte | Durchgehender Bund in Schürzenstoff | In 2/1 Körper gewebt | Pflegeleicht | Waschbar bis 60 °C | 2-teilige Fronttasche



X995 | FS100100EU **Bistro Apron - EU Production**

65% Polyester / 35% Baumwolle
100 x 100 cm
 240 g/m²

Link Kitchen Wear

BLACK	BORDEAUX	BOTTLE
DARK GREY (CA. P. 431)	NAVY	ORANGE (CA. P. 1655)
RED	ROYAL	SAND
WHITE	YELLOW	

EU Produktion | In 2/1 Körper gewebt | Durchgehender Bund in Schürzenstoff | Pflegeleichtes Mischgewebe | Farbecht | Verstärkte Nähte | Unbedruckt waschbar bis 60 °C



X977 | BBQ6050PES **Barbecue Apron for Children Sublimation**

100% Polyester
50 x 60 cm (Breite x Länge)
 240 g/m²

Link Sublime Textiles

WHITE

In 2/1 Körper gewebt | Verstärkte Nähte | Geeignet für Sublimationsdruck | Waschbar bis 60 °C | Lieferung ohne Inhalt/Deko



X999 | BBQ9090EU **Barbecue Apron XB - EU Production**

65% Polyester / 35% Baumwolle
90 x 90 cm (Länge x Breite)
 240 g/m²

Link Kitchen Wear

BLACK	BOTTLE (CA. P. 560)	BURGUNDY (CA. P. 216)
DARK GREY (CA. P. 431)	NAVY (CA. P. 2766)	ORANGE (CA. P. 1655)
RED (CA. P. 200)	ROYAL (CA. P. 286)	SAND
WHITE	YELLOW	

Klassische Barbecue-Schürze extra breit | In 2/1 Körper gewebt | Verstärkte Nähte | Bänder aus Schürzenstoff | Pflegeleichtes Mischgewebe | Reaktiv gefärbt | Unbedruckt waschbar bis 60 °C | 240 g/m²



X998 | BBQ9090JNS **Jeans Barbecue Apron**

80% Baumwolle / 20% Polyester
90 x 90 cm
 300 g/m²

Link Kitchen Wear

BLACK	INDIGO
-------	--------

In 2/1 Körper gewebt | Verstärkte Nähte | Pflegeleicht | Unbedruckt waschbar bis 60 °C



X994 | HS8073EU **Hobby Apron - EU Production**

65% Polyester / 35% Baumwolle
73 x 80 cm (Breite x Länge)
 240 g/m²

Link Kitchen Wear

BLACK	BORDEAUX	BOTTLE
DARK GREY (CA. P. 431)	NAVY	ORANGE (CA. P. 1655)
RED	ROYAL	SAND
WHITE	YELLOW	

EU Produktion | 2-teilige Fronttasche | In 2/1 Körper gewebt | Pflegeleichtes Mischgewebe | Farbecht | Verstärkte Nähte | Waschbar bis 60 °C



X993 | BBQ8073EU **Barbecue Apron - EU Production**

65% Polyester / 35% Baumwolle
73 x 80 cm (Breite x Länge)
 240 g/m²

Link Kitchen Wear

BLACK	BORDEAUX	BOTTLE
DARK GREY (CA. P. 431)	NAVY	ORANGE (CA. P. 1655)
RED	ROYAL	SAND
WHITE	YELLOW	

EU Produktion | In 2/1 Körper gewebt | Pflegeleichtes Mischgewebe | Farbecht | Verstärkte Nähte | Unbedruckt waschbar bis 60 °C



X967 | HS9073 **Hobby Apron**

65% Polyester / 35% Baumwolle (Natural: 100% Baumwolle)
73 x 80 cm (Breite x Länge)
 240 g/m²

Link Kitchen Wear

BLACK	BORDEAUX	BOTTLE
BROWN	DARK GREY (CA. P. 431)	KHAKI
MOUSE GREY	NATURAL (CA. P. 7499)	NAVY
ORANGE	PURPLE	RED
ROYAL	TERRACOTTA (CA. P. 4840)	WHITE
YELLOW		

2-teilige Fronttasche, ca. 35 x 19 cm | Pflegeleichtes Mischgewebe | Vorgeschrumpft | Farbecht | In Körper gewebt | Verstärkte Nähte | Waschbar bis 60 °C



X979 | BBQ9073ADJ **Barbecue Apron adjustable**

65% Polyester / 35% Baumwolle
73 x 90 cm (Breite x Länge)
 240 g/m²

Link Kitchen Wear

BLACK	BORDEAUX	BOTTLE
BROWN	DARK GREY (CA. P. 431)	MOUSE GREY
NAVY	ORANGE	RED
ROYAL	WHITE	YELLOW

Verstellbare Nackenschlaufe durch Schnalle | Verstärkte Nähte | In Körper gewebt | Pflegeleichtes Mischgewebe | Vorgeschrumpft | Farbecht | Waschbar bis 60 °C



X969 | BBQ11073 **Barbecue Apron XL**

65% Polyester / 35% Baumwolle (Natural: 100% Baumwolle)
73 x 110 cm (Breite x Länge)
 240 g/m²

Link Kitchen Wear

BLACK	BORDEAUX	BOTTLE
BROWN	DARK GREY (CA. P. 431)	MOUSE GREY
NATURAL (CA. P. 7499)	NAVY	ORANGE
PURPLE	RED	ROYAL
SAND	TERRACOTTA (CA. P. 4840)	WHITE
YELLOW		

Verstärkte Nähte | Pflegeleichtes Mischgewebe | Vorgeschrumpft | Farbecht | In Körper gewebt | Waschbar bis 60 °C



X987 | GS8572 **Grill Apron**

80% Polyester / 20% Baumwolle
72 x 85 cm (Breite x Länge)
 200 g/m²

Link Kitchen Wear

APPLE (CA. P. 360)	AUBERGINE (CA. P. 5115)	BLACK	BOTTLE (CA. P. 560)
BROWN (CA. P. 476)	BURGUNDY (CA. P. 216)	DARK GREY (CA. P. 431)	EMERALD (CA. P. 341)
FUCHSIA (CA. P. 219)	HOT PINK (CA. P. 241C)	KHAKI (CA. P. 7503)	LEMON (CA. P. 127)
LIGHT BLUE (CA. P. 2708)	LIME (CA. P. 382)	MIDBLUE (CA. P. 2718)	NAVY (CA. P. 2766)
OLIVE (CA. P. 378)	ORANGE (CA. P. 1655)	PALE GREY (SILVER) (CA. P. 428)	PINK (CA. P. 1895)
POSTMAN GREY (CA. P. 7545)	PURPLE (CA. P. 269)	RED (CA. P. 200)	ROYAL (CA. P. 286)
SAGE (CA. P. 5497)	STRAWBERRY RED (CA. P. 186)	SUNFLOWER (CA. P. 136C)	TURQUOISE (CA. P. 312)
WHITE			

Easy-Care-Material | Vorgeschrumpft | In 2/1 Körperbindung | Reaktiv gefärbt | Verstellbare Nackenschlaufe | Größe der Tasche ca. 20 x 25 cm | Waschbar bis 60 °C | Verstärkte Nähte



X986 | MS8572 **Multi Apron**

80% Polyester / 20% Baumwolle
72 x 85 cm (Breite x Länge)
 200 g/m²

Link Kitchen Wear

APPLE (CA. P. 360)	AUBERGINE (CA. P. 5115)	BLACK	BOTTLE (CA. P. 560)
BROWN (CA. P. 476)	BURGUNDY (CA. P. 216)	DARK GREY (CA. P. 431)	EMERALD (CA. P. 341)
FUCHSIA (CA. P. 219)	HOT PINK (CA. P. 241C)	KHAKI (CA. P. 7503)	LEMON (CA. P. 127)
LIGHT BLUE (CA. P. 2708)	LIME (CA. P. 382)	MIDBLUE (CA. P. 2718)	NAVY (CA. P. 2766)
OLIVE (CA. P. 378)	ORANGE (CA. P. 1655)	PALE GREY (SILVER) (CA. P. 428)	PINK (CA. P. 1895)
POSTMAN GREY (CA. P. 7545)	PURPLE (CA. P. 269)	RED (CA. P. 200)	ROYAL (CA. P. 286)
SAGE (CA. P. 5497)	STRAWBERRY RED (CA. P. 186)	SUNFLOWER (CA. P. 136C)	TURQUOISE (CA. P. 312)
WHITE			

Easy-Care-Material | Vorgeschrumpft | In 2/1 Körperbindung | Reaktiv gefärbt | Verstellbare Nackenschlaufe | Waschbar bis 60 °C | Verstärkte Nähte



X990 | HS9090JNS **Jeans Hobby Apron**

80% Baumwolle / 20% Polyester
90 x 90 cm
 300 g/m²

Link Kitchen Wear

BLACK **DENIM**

2-teilige Fronttasche | In 2/1 Körper gewebt | Pflegeleicht | Waschbar bis 60 °C



X974 | BBQ11073PES **Barbecue Apron XL Sublimation**

100% Polyester
73 x 110 cm (Breite x Länge)
 240 g/m²

Link Sublime Textiles

WHITE

In 2/1 Körper gewebt | Geeignet für Sublimationsdruck | Verstärkte Nähte | Waschbar bis 60 °C



X972 | BBQ8073PES **Barbecue Apron Sublimation**

100% Polyester
73 x 80 cm (Breite x Länge)
 240 g/m²

Link Sublime Textiles

WHITE

In 2/1 Körper gewebt | Geeignet für Sublimationsdruck | Verstärkte Nähte | Waschbar bis 60 °C



X988 | DS8572 **Duo Apron**

80% Polyester / 20% Baumwolle
72 x 85 cm (Breite x Länge)
 200 g/m²

Link Kitchen Wear

BLACK/APPLE (CA. P. 360)	BLACK/AUBERGINE (CA. P. 5115)
BLACK/BLACK	BLACK/BOTTLE (CA. P. 560)
BLACK/BROWN (CA. P. 476)	BLACK/BURGUNDY (CA. P. 216)
BLACK/DARK GREY (CA. P. 431)	BLACK/EMERALD (CA. P. 341)
BLACK/FUCHSIA (CA. P. 219)	BLACK/HOT PINK (CA. P. 241C)
BLACK/KHAKI (CA. P. 7503)	BLACK/LEMON (CA. P. 127)
BLACK/LIGHT BLUE (CA. P. 2708)	BLACK/LIME (CA. P. 382)
BLACK/MIDBLUE (CA. P. 2718)	BLACK/NAVY (CA. P. 2766)
BLACK/OLIVE (CA. P. 378)	BLACK/ORANGE (CA. P. 1655)
BLACK/PALE GREY (SILVER) (CA. P. 428)	BLACK/PINK (CA. P. 1895)
BLACK/POSTMAN GREY (CA. P. 7545)	BLACK/PURPLE (CA. P. 269)
BLACK/RED (CA. P. 200)	BLACK/ROYAL (CA. P. 286)
BLACK/SAGE (CA. P. 5497)	BLACK/STRAWBERRY RED (CA. P. 186)
BLACK/SUNFLOWER (CA. P. 136C)	BLACK/TURQUOISE (CA. P. 312)
BLACK/WHITE	

Easy-Care-Material | Vorgeschumpft | In 2/1 Körperbindung | Reaktiv gefärbt | Verstellbare Nackenschleufe | Zwei Fronttaschen mit abgeschrägter Öffnung | Die Grundfarbe der Schürze ist Schwarz. Die angegebenen Farben beziehen sich auf den farbigen Bereich an der Seite | Waschbar bis 60 °C | Verstärkte Nähte



Dennys
LONDON®

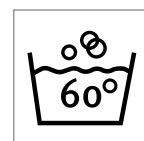

DL200 | DP200

Recycled Polyester Bib Apron

100% Polyester
71 x 91 cm (Breite x Länge)
195 g/m²

Dennys London

BISCUIT	BLACK	BOTTLE GREEN
GRIFFIN	HOT PINK	LIGHT OLIVE
LIME	MID BLUE	NAVY
OLIVE	ORANGE	RED
ROYAL	SAGE	SEA GRASS
STORM GREY	WHITE	

Einfarbige Schürzenbänder und verstellbares Nackenband | Knitterfrei, schnelle Trocknung, lange Nutzungsdauer | Pflegeleicht, bügelleicht und bleichtecht



Dennys
LONDON®



DL130 | DP130 **Apron with Grey Ties Crossover**

65% Polyester / 35% Baumwolle
71 x 91 cm (Breite x Länge)
245 g/m² Dennys London

BLACK	BOTTLE GREEN	CLARET
OLIVE	RED	STORM GREY

Am Rücken gekreuzte Latzschürze verringert die Belastung im Nacken | Band in Kontrastfarben | 1 große Tasche | Bleichecht



SOL'S
the fair spirit



L995 | 88020 **Medium Apron Greenwich**

65% Polyester / 35% Baumwolle
90 x 65 cm (Breite x Länge)
240 g/m² SOL'S

APPLE GREEN	BOTTLE GREEN	BURGUNDY
CHOCOLATE	DARK GREY (SOLID)	DARK PURPLE
DEEP BLACK	NAVY	RED
ROPE	WHITE	

Fronttasche 2-teilig



SOL'S
the fair spirit

L02104 | 02104 **Denim Bib Apron „Grant“ with Pocket**

70% Baumwolle / 30% Polyester
90 x 75 cm
White, Coloured 270 g/m² SOL'S

DENIM BRUT

Raw Denim | Große Vordertasche mit Doppelfach | Verstellbarer Träger mit Metallschnalle



BESTSELLER

SOL'S
the fair spirit



L01744 | 01744 **Gramercy Apron**

65% Polyester / 35% Baumwolle
80 x 63 cm
190 g/m² SOL'S

BLACK	BURGUNDY	CHOCOLATE
DARK GREY (SOLID)	RED	WHITE

Große Vordertasche



KUSTOM KIT
bargear



K513 | KK513 **Bar Apron Short**

100% Baumwolle
69 x 38 cm (Breite x Länge)
280 g/m² Bargear

BLACK	LIME	NAVY
ORANGE	PURPLE	RASPBERRY
RED	ROYAL	TURQUOISE
WHITE		

Doppeltasche vorne zentriert | Eine Reißverschluss-Tasche | Eine offene Tasche | Baumwoll-Twill | Feste Stoffbänder zum Binden | Superwash 60°



KUSTOM KIT
bargear



K514 | KK514 **Bar Apron Long**

100% Baumwolle
89 x 79 cm (Breite x Länge)
280 g/m² Bargear

BLACK	LIME	NAVY
ORANGE	PURPLE	RASPBERRY
RED	ROYAL	TURQUOISE
WHITE		

Doppelte offene Taschen vorne zentriert | Feste Stoffbänder zum Binden | Baumwoll-Twill | Superwash 60°



K515 | KK515 **Bargear™ Bar Bib Apron Superwash® 60° Unisex**

100% Baumwolle
One Size
 280 g/m² Bargear

BLACK	LIME	NAVY
ORANGE	PURPLE	RASPBERRY
RED	ROYAL	TURQUOISE
WHITE		

Bänder in derselben Farbe am Bund | Doppelte, offene Taschen | Verstellbarer Halsausschnitt | Gewebtes Label | Unisex | Superwash 60 °C



K517 | KK517 **Bib Apron (No Pocket)**

65% Polyester / 35% Baumwolle
89 x 92 cm (Länge x Breite)
 190 g/m² Bargear

BLACK

Unisex-Bistroschürze | Abgesetzte Bänder am Taillebund | Verstellbarer Halsausschnitt mit Kunststoffverstellern | Gewebtes Bargear®-Etikett und Pflegeetikett am Taillebund | Anhänger mit Aufdruck Superwash 60 °C



K518 | KK518 **Bib Apron**

65% Polyester / 35% Baumwolle
89 x 92 cm (Länge x Breite)
 190 g/m² Bargear

BLACK

Unisex-Bistroschürze | Abgesetzte Bänder am Taillebund | Verstellbarer Halsausschnitt mit Kunststoffverstellern | Zwei Vordertaschen | Gewebtes Bargear®-Etikett und Pflegeetikett am Taillebund | Anhänger mit Aufdruck Superwash 60°



KX152 | KXGTAB **Business- and Gastronomy Reversible Belt**

100% Polyurethan
One Size
 Korntex

BLACK/BROWN

Korntex® Bistro-Gürtel, Wende-Gürtel aus hochwertigem Kunstleder | Ein Gürtel, zwei Farben: Schwarz oder Braun | Zeitloses Design | Ideal für Business, Gastronomie oder Freizeit | Mit EAN Barcode ausgestattet | Einzeln in Polybeutel verpackt



NE92002 | O92002 **Cafe Apron**

100% Baumwolle
110 x 50 cm (Breite x Länge)
 210 g/m² Neutral

BLACK | WHITE

Fairtrade-zertifizierte Baumwolle | Bio-Baumwolle | Schweres Twillgewebe | Träger an der Taille | Tasche auf der Vorderseite | Neutral und Fairtrade-Siegel an der Seite



NE92020 | O92020 **Waiters Apron**

80% Baumwolle / 20% Polyester
90 x 90 cm
 210 g/m² Neutral

BLACK | BOTTLE GREEN | NAVY

80% Bio-Baumwolle/20% recycelter Polyester (rPET) | Zertifizierte Fairtrade-Baumwolle | Twill-Webart | Taschen mit Fächern für Tablet, Stifte und Küchentücher | Verstellbarer Gurt mit Schnalle



NT5260 Schürze PU

100% Polyurethan
75 x 85 cm

BROWN/DARK GREY | DARK GREY/BROWN

Verstellbares Nacken- und Gürtelband | Metall-Schnalle aus Messing | Schlaufen für Grillwerkzeug

printwear®



WM364 | W364 Fairtrade Cotton Adult Craft Apron

100% Baumwolle
70 x 93 cm
290 g/m²

NATURAL

Fairtrade-zertifizierte Baumwolle | Baumwoll-Canvas | Im Stil einer Latzschürze | Große Vordertasche | Baumwoll-Bindeband mit verstellbarer Schiebesechnalle | 100 cm lange Baumwoll-Taillenbänder im Fischgrätmuster | Schürzenlänge: 93 cm | Schürzenbreite: 70 cm



Westford Mill



TC41 | TC041 Tea Towel

100% Baumwolle
50 x 70 cm
120 g/m²

WHITE

Robuste Verarbeitung | Viele Einsatzmöglichkeiten | Aufhänger mittig an der kurzen Seite

TOWEL CITY

Towel City



WM701 | W701 Tea Towel

100% Baumwolle
ca. 50 x 70 cm
170 g/m²

BLACK | NATURAL | PURE GREY | WHITE

Geschirrtuch | Artikelgewicht ca. 72 g | TearAway-Label



Westford Mill

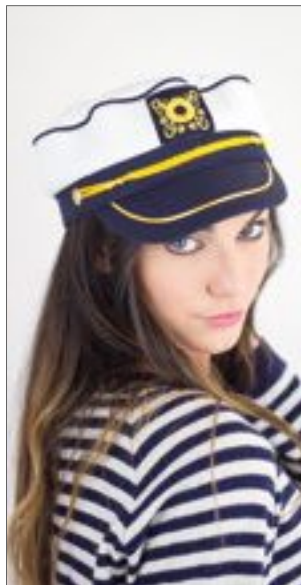

AT331 | CAPT Captain Hat

100% Baumwolle
One Size

WHITE/NAVY

Mit Stick | Frontsegment strukturiert | Schirm vorgekrümmt | Verschluss mit Klettband | Schweißband in Baumwolle



Atlantis



MB6623 | MB6623 Felt Hat

100% Polyester
One Size

GREY-MELANGE

Spitzhut aus Filz im Trachtenlook | Traditionelle Melange Optik | Hutkordel in blau/weiss | Krempe ca. 8 cm breit



Myrtle beach



BD859 | FC60X120 **Folding Chair (Frame)**
60 x 120 cm

BEARDREAM®



Bear Dream

Stabile und haltbare Holzkonstruktion, hartes Naturholz | Tragfähigkeit bis 100 kg



BD860 | CA45X110 **Canvas Seat For Folding Chair**
45 x 110 cm

BEARDREAM®



Bear Dream

100% Baumwolle
220 g/m²

ACQUA (AQUA)	ANTHRACITE GREY (GREY)	BLACK
BRIGHT YELLOW (YELLOW)	IVORY (BEIGE)	LIME
MARINE BLUE (BLUE)	PAPRIKA RED (RED)	ROYAL BLUE
SUNNY ORANGE (ORANGE)	WHITE	

Weich und stark saugfähig



DRL09 | DRL09 **Table**
30 x 40 x 35 cm, 50 x 50 x 75 cm

DREAM ROOTS

DreamRoots

Packungsgröße: 50 x 50 x 75 cm (85 x 49 cm, Gewicht: 4,2 kg) | Hölzerner Buchenrahmen | Genieteteter Rahmen | Strapazierfähige, stabile Holzkonstruktion | Rahmen in Folie verpackt | Sperrholz-Tischplatte für UV-Druck, Siebdruck und Gravur



DRL01 | DRL01 **Frame Deck Chair**
120 x 58,5 cm

DREAM ROOTS



DreamRoots

Größe: 120 x 58,5 cm, Gewicht: 4,25 kg | Hölzerner Buchenrahmen | Kunststoffschutz | Genieteteter Rahmen | Rückenlehnenverstellung mit 3 Positionen | Austauschbarer Stoff für den Liegestuhlrahmen | Sicherer, geschliffener, abgerundeter Rahmen | Strapazierfähige, stabile Holzkonstruktion mit Zulassung | Rahmen in Folie verpackt



DRF22 | DRF22 **Polyester Seat for Folding Chair**
135 x 41 cm

DREAM ROOTS



DreamRoots

100% Polyester
220 g/m²

ARAL 25	BLACK 1	BROWN 22	BURGUNDY 24
CHARCOAL 2	GREY 23	MANGO 40	NAVY 4
ORANGE 8	PALE GREY 3	PINK 14	RED 10
ROYAL 5	WHITE 33	YELLOW 35	

Größen: 135 x 41 cm, Gewicht: 115 g | 100 % wasserdichter Polyester | Material in Folie verpackt | Strapazierfähiges wasserdichtes Adventure-Material | Ideal für Sublimations- und Transferdruck; schrumpft nicht, während der Druck fixiert wird | Das Material ist sonnenlichtbeständig



GILDAN



G12900 | 12900 **DryBlend® Stadium Blanket**

50% Baumwolle / 50% Polyester
ca. 127 x 152 cm
305 g/m²

Gildan

BLACK	FOREST GREEN	NAVY
PURPLE	RED	ROYAL
SPORT GREY (HEATHER)		

Air Jet Garn = weicher Griff und reduziertes Pilling
| Auf Gehung geschnittene Ecken | Doppelnahtverarbeitung | Rundum eingefasste Nähte | In der Umstellung zu Tear Away Label



printwear®



NT4290 **Picknickdecke Extrem**

100% Polyester

125 x 150 cm

GREY	RED
------	-----

Antipilling Decke | Sherpa auf einer Seite | Gefaltet und mit passendem Band eingewickelt



BESTSELLER



WM350 | W350 **Fairtrade Cotton Canvas Cushion Cover**

100% Baumwolle
30 x 50 cm, 40 x 40 cm, 50 x 50 cm
305 g/m²

Westford Mill

NATURAL

Fairtrade-zertifizierte Baumwolle | Gewaschene Canvas Baumwolle | Gleichfarbiger, versteckter Reißverschluss



BEARDREAM®



BD601N | CF130X170 **Coral Fleece Blanket**

100% Polyester
130 x 170 cm
260 g/m²

Bear Dream

JESTER RED	LIGHT GREY	NAVY BLUE (DEEP BLUE)	RUSTICAL GREEN (GREEN)
RUSTICAL GREY (WARM GREY)	SHALE TAUPE	SOFT BLUE	WHITE

Fleecedecke



printwear®



NT1530 **Duodecke Fleece/Coral**

100% Polyester
180 x 130 cm

BLACK	NAVY BLUE	RED
-------	-----------	-----

Fleece-Material (farbige Seite): 160 g/m², Coral-Material (Farbe grau): 190 g/m² | verziert mit Geschenkschleife in Deckenfarbe | Einzeln verpackt im Polybeutel



BEARDREAM®

BD865 | CF40X40
Coral Fleece Cushion
 40 x 40 cm
 100% Polyester
 40 x 40 cm
 260 g/m²
 Bear Dream

JESTER RED	LIGHT GREY	NAVY BLUE (DEEP BLUE)
RUSTICAL GREEN (GREEN)	RUSTICAL GREY (WARM GREY)	SHALE TAUPE
SOFT BLUE	WHITE	

Coral-Fleece Qualität | Weich, warm und kuschelig



BEARDREAM®

BD866 | CF50X50
Coral Fleece Cushion
 50 x 50 cm
 100% Polyester
 50 x 50 cm
 260 g/m²
 Bear Dream

JESTER RED	LIGHT GREY	NAVY BLUE (DEEP BLUE)
RUSTICAL GREEN (GREEN)	RUSTICAL GREY (WARM GREY)	SHALE TAUPE
SOFT BLUE	WHITE	

Coral-Fleece Qualität | Weich, warm und kuschelig



BEARDREAM®

BD841 | CA50X50
Cushion Cover Canvas
 With Zip 50 x 50 cm
 100% Baumwolle
 50 x 50 cm
 220 g/m²
 Bear Dream

ACQUA (AQUA)	ANTHRACITE GREY (GREY)	BLACK
BRILLIANT YELLOW (YELLOW)	IVORY (BEIGE)	LIME
MARINE BLUE (BLUE)	PAPRIKA RED (RED)	ROYAL BLUE
SUNNY ORANGE (ORANGE)	WHITE	

Reißverschlussöffnung



X1001 | CC4040BC / CC3050BC
Pillow Case
 80% Polyester / 20% Baumwolle
 40 x 40 cm (Länge x Breite), 30 x 50 cm (Länge x Breite)
 200 g/m²
 Link Kitchen Wear

APPLE (CA. PANTONE 360)	AUBERGINE (CA. PANTONE 5115)	BLACK	BOTTLE (CA. PANTONE 560)
BROWN (CA. PANTONE 476)	BURGUNDY (CA. PANTONE 216)	DARK GREY (CA. PANTONE 431)	EMERALD (CA. PANTONE 341)
FUCHSIA (CA. PANTONE 219)	HOT PINK (CA. PANTONE 241C)	KHAKI (CA. PANTONE 7503)	LEMON (CA. PANTONE 127)
LIGHT BLUE (CA. PANTONE 2708)	LIME (CA. PANTONE 382)	MIDBLUE (CA. PANTONE 2718)	NAVY (CA. PANTONE 2766)
OLIVE (CA. PANTONE 376)	ORANGE (CA. PANTONE 1655)	PALE GREY (SILVER) (CA. PANTONE 428)	PINK (CA. PANTONE 1895)
POSTMAN GREY (CA. PANTONE 7545)	PURPLE (CA. PANTONE 269)	RED (CA. PANTONE 200)	ROYAL (CA. PANTONE 286)
SAGE (CA. PANTONE 5497)	STRAWBERRY RED (CA. PANTONE 186)	SUNFLOWER (CA. PANTONE 136C)	TURQUOISE (CA. PANTONE 312)
WHITE			

In 2/1 Körper gewebt | Hotelverschluss | Pflegeleichtes Mischgewebe | Reaktiv gefärbt | Unbedruckt waschbar bis 60 °C | 200 g/m²



BEARDREAM®

BD840 | CA40X40
Cushion Cover Canvas
 With Zip 40 x 40 cm
 100% Baumwolle
 40 x 40 cm
 220 g/m²
 Bear Dream

ACQUA (AQUA)	ANTHRACITE GREY (GREY)	BLACK	BRILLIANT YELLOW (YELLOW)
IVORY (BEIGE)	LIME	MARINE BLUE (BLUE)	PAPRIKA RED (RED)
ROYAL BLUE	SUNNY ORANGE (ORANGE)	WHITE	

Reißverschlussöffnung

ERHOLUNG & GESUNDHEIT

07 Hotellerie

Bettwäsche & Kissen	202 - 205
Frottierwaren	206 - 209
Kittel	210
Krawatten & Tücher	211

08 Praxis, Beauty & Spa

T-Shirts	212 - 217
Polo Shirts	218 - 220
Sweat Jackets	221 - 223
Jacken & Westen	224
Kittel	225 - 226
Frottierwaren	227 - 228
Sonstiges	229





printwear®



NT2016 **Kissen**

100% Polyester
40 x 40 cm

GREY NAVY BLUE

Material Hülle: 100% Polyester, 130 g/m² | Material Füllkissen: Hülle Polypropylen, Füllkissen Polyestervlies, Füllgewicht ca. 300 g/m² | auf einer Seite mit Reißverschluss zu öffnen | Füllkissen kann aus Hülle entnommen werden



printwear®

NT2017 **Nackenkissen**

100% Polyester
30 x 17 cm

GREY NAVY BLUE

Material Hülle: 100% Polyester, 130 g/m² | Material Füllkissen: Hülle Polypropylen, Füllkissen Polyestervlies, Füllgewicht ca. 180 g/m² | auf einer Seite mit Reißverschluss zu öffnen | Füllkissen kann aus Hülle entnommen werden



printwear®

NT1521 **Flanell-Decke**

100% Polyester
ca. 200 x 150 cm
280 g/m²

GREY RED ROYAL BLUE
SAND

Einzeln im Polybeutel



X980 | CC4040/CC5060 **Pillow Case**

65% Polyester / 35% Baumwolle
40 x 40 cm, 50 x 60 cm
240 g/m²

Link Kitchen Wear

40 x 40 cm

BABYBLUE BABYPINK BLACK BORDEAUX
RED WHITE

40 x 40 cm

BOTTLE (CA. PANTONE 560) BROWN (CA. PANTONE 476) DARK GREY (CA. PANTONE 431) MOUSE GREY
NATURAL (CA. PANTONE 7499) NAVY (CA. PANTONE 2766) ORANGE (CA. PANTONE 1655) PURPLE (CA. PANTONE 269)
ROYAL (CA. PANTONE 286) SAND TERRACOTTA (CA. PANTONE 4840) YELLOW

Kissenbezug | Vorgeschrumpft | Farbecht | Waschbar bis 60 °C | Hotelverschluss



NEW COLOUR EASY CARE



BD863 | SF130X170 **Sherpa Blanket**

100% Polyester
130 x 170 cm
500 g/m²

Bear Dream

JESTER RED LIGHT GREY NAVY BLUE (DEEP BLUE) RUSTICAL GREEN (GREEN)
RUSTICAL GREY (WARM GREY) SHALE TAUPE SOFT BLUE WHITE

Warm und kuschelig | Sherpa Coral-Fleece Qualität | Winterdecke

BEARDREAM®





BEARDREAM®

BD930 | BSFI90X200 **Fitted Sheet - Single**

100% Baumwolle
90 x 200 cm

Bear Dream

CHATEAU GREY	DARK BLUE	JESTER RED	LIGHT GREY
LIGHT VIOLET	PRISTINE	SHALE TAUPE	SOFT BLUE
WHITE			

Weich und anschmiegsam | Pflegeleicht | Waschbar bis 40 °C



BEARDREAM®

BD931 | BSFI160X200 **Fitted Sheet - Double M**

100% Baumwolle
160 x 200 cm

Bear Dream

CHATEAU GREY	DARK BLUE	JESTER RED	LIGHT GREY
LIGHT VIOLET	PRISTINE	SHALE TAUPE	SOFT BLUE
WHITE			

Weich und anschmiegsam | Pflegeleicht | Waschbar bis 40 °C



BEARDREAM®

BD932 | BSFI180X200 **Fitted Sheet - Double L**

100% Baumwolle
180 x 200 cm

Bear Dream

CHATEAU GREY	DARK BLUE	JESTER RED	LIGHT GREY
LIGHT VIOLET	PRISTINE	SHALE TAUPE	SOFT BLUE
WHITE			

Weich und anschmiegsam | Pflegeleicht | Waschbar bis 40 °C



BEARDREAM®

BD933 | BSFI200X200 **Fitted Sheet - Double XL**

100% Baumwolle
200 x 200 cm

Bear Dream

CHATEAU GREY	DARK BLUE	JESTER RED	LIGHT GREY
LIGHT VIOLET	PRISTINE	SHALE TAUPE	SOFT BLUE
WHITE			

Weich und anschmiegsam | Pflegeleicht | Waschbar bis 40 °C



BEARDREAM®

BD920 | BSPC80X80 **Pillow Case - 80 x 80 cm**

100% Baumwolle
80 x 80 cm

Bear Dream

CHATEAU GREY	DARK BLUE	JESTER RED
LIGHT GREY	LIGHT GREY/LIGHT VIOLET	LIGHT GREY/SHALE TAUPE
LIGHT VIOLET	PRISTINE	PRISTINE/CHATEAU GREY
SHALE TAUPE	SOFT BLUE	SOFT BLUE/DARK BLUE
SOFT BLUE/JESTER RED	WHITE	WHITE/DARK BLUE
WHITE/JESTER RED		

Weiche, natürliche, hautfreundliche Baumwollqualität | Elegantes Design | Einfach und schnell zu beziehen | Unifarben oder mit zwei unterschiedlichen Farben je Seite | Pflegeleicht | Waschbar bei 40 °C



BEARDREAM®

BD921 | BSPC50X70 **Pillow Case - 50 x 70 cm**

100% Baumwolle
50 x 70 cm

Bear Dream

CHATEAU GREY	DARK BLUE	JESTER RED
LIGHT GREY	LIGHT GREY/LIGHT VIOLET	LIGHT GREY/SHALE TAUPE
LIGHT VIOLET	PRISTINE	PRISTINE/CHATEAU GREY
SHALE TAUPE	SOFT BLUE	SOFT BLUE/DARK BLUE
SOFT BLUE/JESTER RED	WHITE	WHITE/DARK BLUE
WHITE/JESTER RED		

Weiche, natürliche, hautfreundliche Baumwollqualität | Elegantes Design | Einfach und schnell zu beziehen | Unifarben oder mit zwei unterschiedlichen Farben je Seite | Pflegeleicht | Waschbar bei 40 °C



BEARDREAM®

BD940 | BSFL160X180 **Flat Sheet - Single**

100% Baumwolle
160 x 280 cm

Bear Dream

CHATEAU GREY	DARK BLUE	JESTER RED	LIGHT GREY
LIGHT VIOLET	PRISTINE	SHALE TAUPE	SOFT BLUE
WHITE			

Weich und anschmiegsam | Pflegeleicht | Waschbar bis 40 °C



BEARDREAM®

BD941 | BSFL220X280 **Flat Sheet - Double M**

100% Baumwolle
220 x 280 cm

Bear Dream

CHATEAU GREY	DARK BLUE	JESTER RED	LIGHT GREY
LIGHT VIOLET	PRISTINE	SHALE TAUPE	SOFT BLUE
WHITE			

Weich und anschmiegsam | Pflegeleicht | Waschbar bis 40 °C



BEARDREAM®

BD942 | BSFL240X280 **Flat Sheet - Double L**

100% Baumwolle
240 x 280 cm

Bear Dream

CHATEAU GREY	DARK BLUE	JESTER RED	LIGHT GREY
LIGHT VIOLET	PRISTINE	SHALE TAUPE	SOFT BLUE
WHITE			

Weich und anschmiegsam | Pflegeleicht | Waschbar bis 40 °C



BEARDREAM®

BD943 | BSFL260X280 **Flat Sheet - Double XL**

100% Baumwolle
260 x 280 cm

Bear Dream

CHATEAU GREY	DARK BLUE	JESTER RED	LIGHT GREY
LIGHT VIOLET	PRISTINE	SHALE TAUPE	SOFT BLUE
WHITE			

Weich und anschmiegsam | Pflegeleicht | Waschbar bis 40 °C



BEARDREAM®

BD910 | BSDC140X200 **Duvet Cover**

100% Baumwolle
140 x 200 cm

Bear Dream

CHATEAU GREY	DARK BLUE	JESTER RED
LIGHT GREY	LIGHT GREY/LIGHT VIOLET	LIGHT GREY/SHALE TAUPE
LIGHT VIOLET	PRISTINE	PRISTINE/CHATEAU GREY
SHALE TAUPE	SOFT BLUE	SOFT BLUE/DARK BLUE
SOFT BLUE/JESTER RED	WHITE	WHITE/DARK BLUE
WHITE/JESTER RED		

Weiche, natürliche, hautfreundliche Baumwollqualität | Elegantes Design | Einfach und schnell zu beziehen | Unifarben oder mit zwei unterschiedlichen Farben je Seite | Pflegeleicht | Waschbar bei 40 °C



TOWEL CITY

TC063 | TC063 **Laundry Bag**

100% Baumwolle
44 x 53 cm
120 g/m²

Towel City

WHITE

Gewebter Wäschebeutel | Verschluss mit Zugkordel in Fischgrätmuster | Äußerst robust | Gesäumte Kante | Lieferung ohne Inhalt/Deko



VOSSEN
A TOUCH OF ENERGY

XF250W | 116062 **New Generation Waschhandschuh**
100% Baumwolle
22 x 16 cm
480 g/m² Vossen

ANTHRAZIT	DARK GREY	DARKBLUE	MEADOWGREEN
RUBY	WHITE		

Supersoft Baumwolle durch LowTwist Garn | Trocknergeeignet | Schmalere Saum | Aufhänger mittig an der kurzen Seite | Waschbar bis 60 °C



VOSSEN
A TOUCH OF ENERGY

XF250G | 116063 **New Generation Gästetuch**
100% Baumwolle
30 x 50 cm
480 g/m² Vossen

ANTHRAZIT	DARK GREY	DARKBLUE	MEADOWGREEN
RUBY	WHITE		

Supersoft Baumwolle durch LowTwist Garn | Trocknergeeignet | Schmalere Saum | Aufhänger mittig an der kurzen Seite | Waschbar bis 60 °C



VOSSEN
A TOUCH OF ENERGY

XF250H | 116064 **New Generation Handtuch**
100% Baumwolle
50 x 100 cm
480 g/m² Vossen

ANTHRAZIT	DARK GREY	DARKBLUE	MEADOWGREEN
RUBY	WHITE		

Supersoft Baumwolle durch LowTwist Garn | Trocknergeeignet | Schmalere Saum | Aufhänger mittig an der kurzen Seite | Waschbar bis 60 °C

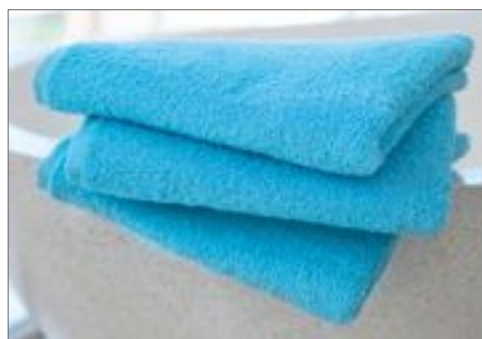

VOSSEN
A TOUCH OF ENERGY

XF250D | 116065 **New Generation Duschtuch**
100% Baumwolle
67 x 140 cm
480 g/m² Vossen

ANTHRAZIT	DARK GREY	DARKBLUE	MEADOWGREEN
RUBY	WHITE		

Supersoft Baumwolle durch LowTwist Garn | Trocknergeeignet | Schmalere Saum | Aufhänger mittig an der kurzen Seite | Waschbar bis 60 °C



VOSSEN
A TOUCH OF ENERGY

XF250B | 116066 **New Generation Badetuch**
100% Baumwolle
100 x 150 cm
480 g/m² Vossen

ANTHRAZIT	DARK GREY	DARKBLUE	MEADOWGREEN
RUBY	WHITE		

Supersoft Baumwolle durch LowTwist Garn | Trocknergeeignet | Schmalere Saum | Aufhänger mittig an der kurzen Seite | Waschbar bis 60 °C



VOSSEN
A TOUCH OF ENERGY

XF250BT | 117049 **New Generation Saunatuch**
100% Baumwolle
80 x 200 cm
480 g/m² Vossen

ANTHRAZIT	DARKBLUE	RUBY	WHITE
-----------	----------	------	-------

Supersoft Baumwolle durch LowTwist Garn | Trocknergeeignet | Schmalere Saum | Aufhänger mittig an der kurzen Seite | Waschbar bis 60 °C



BEARDREAM®



BD560 | HT30X50 **Hotel Guest Towel**

100% Baumwolle
30 x 50 cm
450 g/m²

Bear Dream

WHITE

Weißes Handtuch | Geeignet für die professionelle Verwendung | Widerstandsfähig genug für viele Waschgänge | Mit doppelten Nähten | Hochabsorbierend | Empfohlen für die Verwendung in Hotels, Spas, Wellnesszentren, Ferienwohnungen | Weich | Mit gestaltetem Rand (Eine Linie)



BEARDREAM®

BD570 | HT50X100 **Hotel Hand Towel**

100% Baumwolle
50 x 100 cm
450 g/m²

Bear Dream

WHITE

Weißes Handtuch | Geeignet für die professionelle Verwendung | Widerstandsfähig genug für viele Waschgänge | Mit doppelten Nähten | Hochabsorbierend | Empfohlen für die Verwendung in Hotels, Spas, Wellnesszentren, Ferienwohnungen | Weich | Mit gestaltetem Rand (Zwei Linien)



BEARDREAM®



BD580 | HT70X140 **Hotel Bath Towel**

100% Baumwolle
70 x 140 cm
450 g/m²

Bear Dream

WHITE

Weißes Handtuch | Geeignet für die professionelle Verwendung | Widerstandsfähig genug für viele Waschgänge | Mit doppelten Nähten | Hochabsorbierend | Empfohlen für die Verwendung in Hotels, Spas, Wellnesszentren, Ferienwohnungen | Weich | Mit gestaltetem Rand (Drei Linien)



BEARDREAM®



BD590 | HT100X150 **Hotel Maxi Bath Towel**

100% Baumwolle
100 x 150 cm
450 g/m²

Bear Dream

WHITE

Weißes Handtuch | Geeignet für die professionelle Verwendung | Widerstandsfähig genug für viele Waschgänge | Mit doppelten Nähten | Hochabsorbierend | Empfohlen für die Verwendung in Hotels, Spas, Wellnesszentren, Ferienwohnungen | Weich | Mit gestaltetem Rand (Vier Linien)



VOSSEN®
A TOUCH OF ENERGY

XF501 | 116067 **New Generation Duschvorleger**

100% Baumwolle
50 x 70 cm
815 g/m²

Vossen

ANTHRAZIT DARK GREY DARKBLUE MEADOWGREEN
RUBY WHITE

Strapazierbares Zwirnfrottier | Trocknergeeignet | Waschbar bis 60 °C



BEARDREAM®



BD550 | HT50X70 **Hotel Bathmat**

100% Baumwolle
50 x 70 cm
700 g/m²

Bear Dream

WHITE

Weißes Badematte | Geeignet für die professionelle Verwendung | Widerstandsfähig genug für viele Waschgänge | Mit doppelten Nähten | Hochabsorbierend | Empfohlen für die Verwendung in Hotels, Spas, Wellnesszentren, Ferienwohnungen | Weich



BEARDREAM®



BD650 | IN30X50 **InFlame Guest Towel**

100% Baumwolle
30 x 50 cm
550 g/m²

Bear Dream

ANTIQUE GREY (CHARCOAL BROWN)	ANTIQUE SAND (SAND)	JESTER RED
LAVANDA (VIOLA)	NAVY BLUE (DEEP BLUE)	POPPY RED (CORAL RED)
PROVENCE BLUE (COLONIAL BLUE)	RUSTICAL GREEN (GREEN)	SHALE TAUPE
WHITE		

Gekämmte Baumwolle | Ein Rand mit 4 cm



TOWEL
CITY



TC43 | TC043 **Classic Hand Towel**

100% Baumwolle
50 x 90 cm
400 g/m²

Towel City

NAVY	WHITE
------	-------

Ringgesponnene Baumwolle | Herringbone Band | Weicher Griff | Waschbar bis 40 °C | 4 Bordüren 2,5 cm | Aufhänger mittig an der kurzen Seite



TOWEL
CITY



TC44 | TC044 **Classic Bath Towel**

100% Baumwolle
70 x 130 cm
400 g/m²

Towel City

NAVY	WHITE
------	-------

Ringgesponnene Baumwolle | Herringbone Band | Waschbar bis 40 °C | Weicher Griff | 4 Bordüren 3 cm | Aufhänger mittig an der kurzen Seite



TOWEL
CITY



TC64 | TC064 **Classic Terry Slippers - Open Toe**

100% Baumwolle
36-41 (4-7), 42-46 (8-11)
400 g/m²

Towel City

NAVY	WHITE
------	-------

Frotterslipper | Zehenfrei | Zwei Größenstufen | Waschbar bis 40 °C



TOWEL
CITY



TC66 | TC066 **Waffle Mule Slippers**

65% Polyester / 35% Baumwolle
36-41 (4-7), 42-46 (8-11)
220 g/m²

Towel City

WHITE

Geschlossener Zehenbereich | Waffle-Optik | Waschbar bis 40 °C



TOWEL
CITY



TC67 | TC067 **Open Toe Slipper With Hook and Loop Fastening**

100% Polyester
36-41 (4-7), 42-46 (8-11)
160 g/m²

Towel City

NAVY	WHITE
------	-------

Klassische Schlappen, zehenfrei | Verstellbarer | Oben sitzender Klettverschluss | Gepolsterte Sohle



XF8057 Unisex Premium Hotel Bademantel

90% Baumwolle / 10% Polyester
XS, S, M, L, XL, XXL

WHITE

Strapazierfähig | Fairtrade-zertifizierte Baumwolle



XF9024S Premium Hotel Seiftuch

100% Baumwolle
30 x 30 cm

WHITE

Strapazierfähig | Fairtrade-zertifizierte Baumwolle | 30 x 30 cm



XF9024G Premium Hotel Gästetuch

100% Baumwolle
30 x 50 cm

WHITE

Strapazierfähig | Fairtrade-zertifizierte Baumwolle | 30 x 50 cm



XF9024H Premium Hotel Handtuch

100% Baumwolle
50 x 100 cm

WHITE

Strapazierfähig | Fairtrade-zertifizierte Baumwolle | 50 x 100 cm



XF9024D Premium Hotel Duschtuch

100% Baumwolle
67 x 140 cm

WHITE

Strapazierfähig | Fairtrade-zertifizierte Baumwolle | 67 x 140 cm



XF9024B Premium Hotel Badetuch

100% Baumwolle
100 x 150 cm

WHITE

Strapazierfähig | Fairtrade-zertifizierte Baumwolle | 100 x 150 cm



XF9024BT Premium Hotel Saunatuch

100% Baumwolle
80 x 200 cm

WHITE

Strapazierfähig | Fairtrade-zertifizierte Baumwolle | 80 x 200 cm



XF9024DV Premium Hotel Duschvorleger

100% Baumwolle
50 x 75 cm

WHITE

Strapazierfähig | Fairtrade-zertifizierte Baumwolle | 50 x 75 cm



PREMIER®



PW172 | PR172 Women's Long Pocket Tabard

65% Polyester / 35% Baumwolle
S, M, L, XL
195 g/m²

Premier Workwear

BLACK | NAVY (CA. PANTONE 2766) | ROYAL (CA. PANTONE 286)

Lange Damen-Tunika mit Fronttasche | Länge ca. 78 cm | Seitliche Laschen mit verstellbarem Druckknopfverschluss | Abgerundeter Saum | Große aufgesetzte Tasche mit farblich passender Verzierung | Waschbar bis 60 °C | WRAP zertifiziert



KARLOWSKY®



KY014 | KS17 Überwurfkasack Bea

65% Polyester / 35% Baumwolle
0 (34/36), I (38/40), II (42/44), III (46/48), IV (50/52)
215 g/m²

Karlowsky

APPLE (CA. PANTONE 7686) ANTHRACITE (CA. PANTONE 432C) | BLACK (CA. PANTONE BLACK 6 C) ANTHRACITE (CA. PANTONE 432C) | BORDEAUX (CA. PANTONE 209C) ANTHRACITE (CA. PANTONE 432C) | WHITE/ANTHRACITE (CA. PANTONE 432C)

Köpergewebe, 215 g/m² | Hochveredelt, gekrumpft, waschecht, pflegeleicht | Überwurfkasack für Damen, mit Brustabnähern | 1 verdeckte Nahttasche | Seitlich zum Binden | Rückenlänge bei Gr. I ca. 82 cm | Industriegewäschetauglich | Waschbar bis 60°C (Anthrazit bis 95°C)

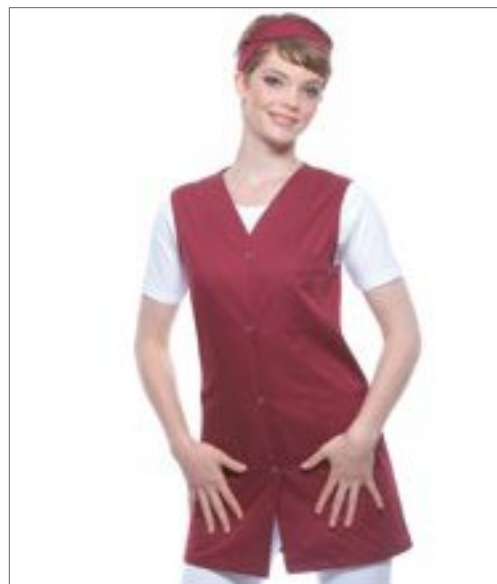

KARLOWSKY®



KY061 | KS40 Damenkasack Sara

65% Polyester / 35% Baumwolle
34, 36, 38, 40, 42, 44, 46, 48, 50, 52, 54, 56
215 g/m²

Karlowsky

BLACK (CA. PANTONE BLACK 6 C) | BLUE (CA. PANTONE 7687C) | BORDEAUX (CA. PANTONE 209C) | RED (CA. PANTONE 200C) | WHITE

Köpergewebe, 215 g/m² | Hochveredelt, gekrumpft, waschecht, pflegeleicht | Damenkasack in lockerer Passform | Englische Nähte | V-Ausschnitt, ohne Ärmel | 2 versteckte Seitentaschen | 1 aufgesetzte Brusttasche links | 4 Druckknöpfe | Rückenlänge bei Größe 38 ca. 82 cm | Industriegewäschetauglich | Waschbar bis 95°C

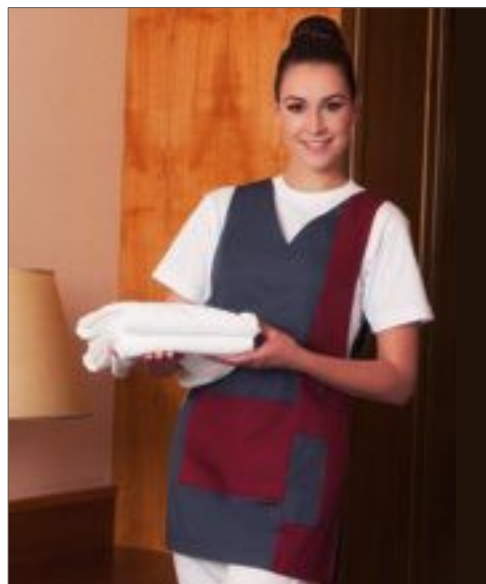

KARLOWSKY®



KY065 | KS38/KS39 Überwurfkasack Marilies

65% Polyester / 35% Baumwolle
0 (34/36), I (38/40), II (42/44), III (46/48), IV (50/52)
215 g/m²

Karlowsky

ANTHRACITE (CA. PANTONE 432C) APPLE (CA. PANTONE 7686) | ANTHRACITE (CA. PANTONE 432C) BLACK (CA. PANTONE BLACK 6 C) | ANTHRACITE (CA. PANTONE 432C) BORDEAUX (CA. PANTONE 209C) | ANTHRACITE (CA. PANTONE 432C) WHITE

Köpergewebe, 215 g/m² | Hochveredelt, gekrumpft, waschecht, pflegeleicht | Überwurfkasack für Damen, mit Brustabnähern | 2 frontal aufgesetzte Taschen | Seitlich zum Binden | Rückenlänge bei Größe I ca. 83 cm | Industriegewäschetauglich | Waschbar bis 60°C (Anthrazit bis 95°C)



PREMIER



PW740 | PR740 **Women's Colours Collection Chiffon Scarf**

100% Polyester
98 x 16,5 cm
40 g/m²

Premier Workwear

APPLE (CA. PANTONE 360)	AQUA (CA. PANTONE 344)	AUBERGINE (CA. PANTONE 5115)	BLACK
BOTTLE (CA. PANTONE 560)	BROWN (CA. PANTONE 476)	BURGUNDY (CA. PANTONE 216)	CHESTNUT (CA. PANTONE 7525)
DARK GREY (CA. PANTONE 431)	EMERALD (CA. PANTONE 341)	FUCHSIA (CA. PANTONE 219)	HOT PINK (CA. PANTONE 214C)
KHAKI (CA. PANTONE 7503)	LEMON (CA. PANTONE 127)	LIGHT BLUE (CA. PANTONE 2708)	LILAC (CA. PANTONE 264)
LIME (CA. PANTONE 382)	MARINE BLUE (CA. PANTONE 281)	MIDBLUE (CA. PANTONE 2718)	MOCHA (CA. PANTONE 7505)
NATURAL (CA. PANTONE 1205)	NAVY (CA. PANTONE 2766)	OASIS GREEN (CA. PANTONE 371)	OLIVE (CA. PANTONE 378)
ORANGE (CA. PANTONE 1655)	PINK (CA. PANTONE 1895)	PURPLE (CA. PANTONE 269)	RED (CA. PANTONE 200)
RICH VIOLET (CA. PANTONE 2587)	ROYAL (CA. PANTONE 286)	SAGE (CA. PANTONE 5497)	SAPPHIRE (CA. PANTONE 300)
SILVER (CA. PANTONE 428)	STEEL (CA. PANTONE 7545)	STRAWBERRY RED (CA. PANTONE 186)	SUNFLOWER (CA. PANTONE 136C)
TEAL (CA. PANTONE 3155)	TERRACOTTA (CA. PANTONE 159)	TURQUOISE (CA. PANTONE 312)	WHITE

Leichter und schimmernder Chiffon-Schal | Einheitsgröße | Handwäsche | Passt zu PW750



PREMIER

PW750 | PR750 **Colours Collection Satin Tie**

100% Polyester
144 x 8,5 cm

Premier Workwear

APPLE (CA. PANTONE 360)	AQUA (CA. PANTONE 344)	AUBERGINE (CA. PANTONE 5115)	BLACK
BOTTLE (CA. PANTONE 560)	BROWN (CA. PANTONE 476)	BURGUNDY (CA. PANTONE 216)	CHESTNUT (CA. PANTONE 7525)
DARK GREY	EMERALD (CA. PANTONE 341)	FUCHSIA (CA. PANTONE 219)	HOT PINK (CA. PANTONE 214C)
KHAKI (CA. PANTONE 7503)	LEMON (CA. PANTONE 127)	LIGHT BLUE (CA. PANTONE 2708)	LILAC (CA. PANTONE 264)
LIME (CA. PANTONE 382)	MARINE BLUE (CA. PANTONE 281)	MIDBLUE (CA. PANTONE 2718)	MOCHA (CA. PANTONE 7505)
NATURAL (CA. PANTONE 1205)	NAVY (CA. PANTONE 2766)	OASIS GREEN (CA. PANTONE 371)	OLIVE (CA. PANTONE 378)
ORANGE (CA. PANTONE 1655)	PINK (CA. PANTONE 1895)	PURPLE (CA. PANTONE 269)	RED (CA. PANTONE 200)
RICH VIOLET (CA. PANTONE 2587)	ROYAL (CA. PANTONE 286)	SAGE (CA. PANTONE 5497)	SAPPHIRE (CA. PANTONE 300)
SILVER (CA. PANTONE 428)	STEEL (CA. PANTONE 7545)	STRAWBERRY RED (CA. PANTONE 186)	SUNFLOWER (CA. PANTONE 136C)
TEAL (CA. PANTONE 3155)	TERRACOTTA (CA. PANTONE 159)	TURQUOISE (CA. PANTONE 312)	WHITE

Glänzende Satin-Krawatte | Waschbar



TT601 | TT601 **Satin Scarf**

100% Polyester
120 x 25 cm (Länge x Breite)
85 g/m²

TYTO

BLACK	BOTTLE GREEN	BROWN
BURGUNDY	FUCHSIA	GOLD
GREY	LEMON	LIGHT BLUE
LILAC	LIME	MAGENTA
NATURAL	NAVY	OLIVE
ORANGE	PINK	PURPLE
RED	ROYAL	SILVER
SUNFLOWER	TURQUOISE	WHITE

Seidig glatte Satin-Texturen und schlichtes Gewebe | 100% gewebtes Polyester mit Satin-Finish | Einzeln in Geschenkbox verpackt



ANVIL®



GILDAN®



GILDAN®

A2420L | 2420L Women's Stretch Tank

57% Baumwolle / 38% Polyester / 5% Elasthan
XS, S, M, L, XL, XXL
146 g/m² Anvil

BLACK	CITY GREEN	DUSTY ROSE
HEATHER GRAPHITE	HEATHER GREY	NAVY
RED	WHITE	

Sehr hohe Maschendichte für eine glattere Druckfläche | Taillierte Passform mit Seitennaht | Einfassung an Halsausschnitt und Ärmelöffern | Bund mit Doppelnäht | Herausstrennbares Etikett

G64200 | 64200 Softstyle® Tank Top

100% Baumwolle (Sport Grey: 90% Baumwolle / 10% Polyester)
S, M, L, XL, XXL
White 144 g/m², Coloured 153 g/m² Gildan

BLACK	CHARCOAL (SOLID)	NAVY
RED	SPORT GREY (HEATHER)	WHITE

Vorgeschrumpftes Baumwoll-Jersey-Strick | Breite Träger (6,5 cm) | Ripp-Strick-Besatz an Halsausschnitt und Ärmeln | Doppelnähte am Saum | Durch eine Vierteldrehung des Schlauchs bei der Verarbeitung wird eine Mittelfalte im Shirt vermieden | TearAway-Label

G64200L | 64200L Softstyle® Ladies' Tank Top

100% Baumwolle (Sport Grey: 90% Baumwolle / 10% Polyester)
S, M, L, XL, XXL
White 141 g/m², Coloured 150 g/m² Gildan

BLACK	CHERRY RED	NAVY
WHITE		

Breite Träger (ca. 4 cm) | Doppelnähtverarbeitung am Saum | Eingefasster Hals- und Armausschnitt | Seitennähte für besseren Sitz | Herausreißbares Label



promodoro®

E3051 | 3051 Women's Rib V-Neck-T

100% Baumwolle
S, M, L, XL, XXL, 3XL, 4XL, 5XL
245 g/m² Promodoro

BRIGHT ROSE	ICY MINT
-------------	----------

Überlappender V-Ausschnitt | Heavy-Ripp | Gekämmte Baumwolle



SOL'S®
the fair spirit

L161 | 11398 Women T-Shirt Marylin

100% Baumwolle
S, M, L, XL, XXL
115 g/m² SOL'S

DEEP BLACK	JADE GREEN	TANGO RED	WHITE
------------	------------	-----------	-------

Doppelnähte an Ärmeln und Saum | Kimono-Ärmel | Sheer-Jersey | Verstärken des Nackenband | Weiter Halsausschnitt

BESTSELLER



NEW
COLOUR

L151 | 11150 V-Neck T-Shirt Victory

100% Baumwolle (Grey Melange: 85% Baumwolle / 15% Viskose), (Ash: 98% Baumwolle / 2% Viskose)

S, M, L, XL, XXL, 3XL

150 g/m²

SOL'S

AQUA	ASH (HEATHER)	ATOLL BLUE	DARK GREY (SOLID)
DEEP BLACK	DENIM	GOLD	GREY MELANGE
KELLY GREEN	NAVY	ORANGE	OXBLOOD
RED	ROYAL BLUE	WHITE	

Schlauchware | Vorgewaschene Baumwolle | Verstärkendes Nackenband | Ripp-Strick-Kragen | Doppelnaht an Kragen, Ärmeln und Bund | Halbgekämmte Baumwolle

L156 | 11388 Ladies` V-Neck-T-Shirt Moon

100% Baumwolle (Grey Melange: 85% Baumwolle / 15% Viskose)

S, M, L, XL, XXL, 3XL

150 g/m²

SOL'S

APPLE GREEN	AQUA	ATOLL BLUE	CORAL
DARK GREY (SOLID)	DARK PURPLE	DEEP BLACK	DENIM
FRENCH NAVY	FUCHSIA	GOLD	GREY MELANGE
KELLY GREEN	KHAKI	MINT	ORANGE
ORCHID PINK	OXBLOOD	RED	ROYAL BLUE
WHITE			

Halbgekämmte Baumwolle | Kurzärmliges, eng anliegendes T-Shirt | Feminin geschnitten | Verstärkendes Nackenband | Webetikett | Weicher Griff



NEW
COLOUR

L149 | 00553 **Regent Fit T-Shirt**

100% Baumwolle (Heather Pink, Heather Sky, Charcoal Melange, Heather Oxblood, Heather Khaki, Heather Denim: 60% Baumwolle / 40% Polyester), (Grey Melange: 85% Baumwolle / 15% Viskose)

XS, S, M, L, XL, XXL

150 g/m²

SOL'S

ANCIENT PINK	AQUA	CHARCOAL MELANGE	DARK GREY (SOLID)
DEEP BLACK	DUCK BLUE	FRENCH NAVY	GREY MELANGE
HEATHER DENIM	HEATHER KHAKI	HEATHER OXBLOOD	HEATHER PINK
HEATHER SKY	HONEY	KELLY GREEN	OXBLOOD
PURE GREY	RED	ROYAL BLUE	TERRACOTTA
WHITE			

100% halbgekämmte, ringgesponnene Baumwolle | Verstärktes Nackenband | Rundhalskragen aus Elasthan-Ripp | Kurze Ärmel | Taillierter Schnitt | Größenlabel im Nacken

L02758 | 02758 **Women's Round Neck Fitted T-Shirt Regent**

100% Baumwolle (Heather Oxblood, Heather Pink, Heather Denim, Heather Sky, Heather Khaki, Charcoal Melange: 60% Baumwolle / 40% Polyester), (Grey Melange: 85% Baumwolle / 15% Viskose)

S, M, L, XL, XXL

150 g/m²

SOL'S

ANCIENT PINK	AQUA	CHARCOAL MELANGE	DARK GREY (SOLID)
DEEP BLACK	DUCK BLUE	FRENCH NAVY	GREY MELANGE
HEATHER DENIM	HEATHER KHAKI	HEATHER OXBLOOD	HEATHER PINK
HEATHER SKY	KELLY GREEN	OXBLOOD	PURE GREY
RED	ROYAL BLUE	TERRACOTTA	WHITE

Rundhalsausschnitt mit Rippstrick | Kurze Ärmel | Cut-and-Sewn | Nackenband innen | Kein Label



JHK
T-SHIRT



JHK270 | TSUAPICO **Urban V-Neck**

100% Baumwolle (Grey Melange: 85% Baumwolle / 15% Polyester), (Heather Farben: 65% Polyester / 35% Baumwolle)

S, M, L, XL, XXL

White 155 g/m², Coloured 160 g/m²

JHK

BLACK	BOTTLE GREEN HEATHER	BURGUNDY HEATHER	CHARCOAL HEATHER
DENIM HEATHER	FUCHSIA	GREY MELANGE	LAVENDER HEATHER
MUSTARD HEATHER	NAVY	RED	ROYAL BLUE
TURQUOISE HEATHER	WHITE		

Slim fit | Nackenband von Schulter zu Schulter | Feiner V-Kragen mit Elasthan

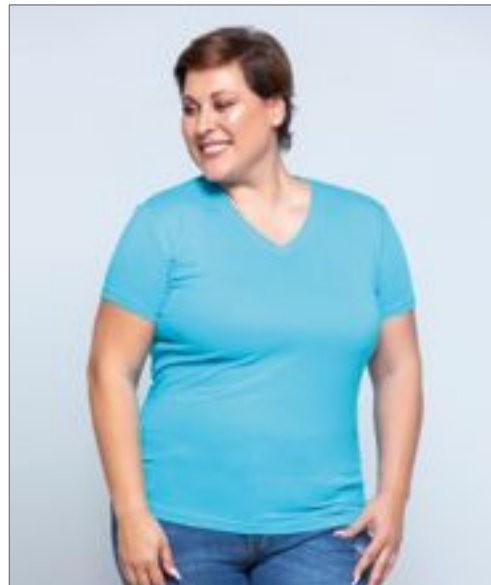

JHK
T-SHIRT



JHK604 | CURVSPICO **Curves T-Shirt V-Neck Lady**

100% Baumwolle

S, M, L, XL

155 g/m²

JHK

BLACK	FUCHSIA	GREY MELANGE	LIME
NAVY	RED	ROYAL BLUE	TURQUOISE
WHITE			

Tailliert geschnitten | Nackenband | Single-Jersey | Ärmel und Saum doppelt abgesteppt | Einfach gerippter Halsausschnitt



Stedman
collection



S9020 | ST9020 **Morgan Crew Neck**

100% Baumwolle (Grey Heather: 85% Baumwolle / 15% Viskose)

S, M, L, XL, XXL

160 g/m²

Stedman®

S, M, L, XL, XXL

BLACK OPAL	SLATE GREY (SOLID)	WHITE
------------	--------------------	-------

S, M, L, XL

CREAM WHITE	CRIMSON RED	DAISY YELLOW	DEEP LILAC
GREEN FLASH	GREY HEATHER	HAWAII BLUE	KING BLUE
MARINA BLUE	MILITARY GREEN	PUMPKIN	

Ringgesponnene Baumwolle | Eingefasster Ripp-Kragen | Kleines Größenetikett im Nacken | Pflegeetikett in der Seitennaht | Seitennähte | Waschbar bis 40 °C | Body Fit



Stedman
collection



S9120 | ST9120 **Megan Crew Neck Women**

100% Baumwolle

S, M, L, XL

145 g/m²

Stedman®

BLACK OPAL	CREAM WHITE	CRIMSON RED	CUPCAKE PINK
GREY HEATHER	MARINA BLUE	PUMPKIN	WHITE

Gekämmte, ringgesponnene Baumwolle | Kurze, moderne Ärmel mit schmalen Ripp-Bündchen | Kontrastfarbendes Nackenband in Cupcake Pink (bei Shirtfarbe Cupcake Pink: Nackenband in Marina Blue) | Schmalere Ripp-Kragen | Weiter Halsausschnitt | Waschbar bis 40 °C | Body Fit



TEE JAYS



NEW
COLOUR



TEE JAYS



TJ8000 | 8000 **Sof Tee**

100% Baumwolle
S, M, L, XL, XXL, 3XL, 4XL, 5XL
185 g/m² Tee Jays

BLACK	DARK GREY (SOLID)	NAVY	RED
ROYAL	WHITE		

S, M, L, XL, XXL, 3XL, 4XL, 5XL

AZURE	DARK GREEN	DARK OLIVE	DEEP RED
FOREST GREEN	HEATHER GREY	INDIGO	LIGHT BLUE
OLIVE	POWDER GREY		

Gekämmte, ringgesponnene Baumwolle | Hochwertiger, 2-lagiger Ripp-Kragen mit Elasthan | Doppelnähte an Kragen, Ärmeln und Bund | Schulter zu Schulter Nackenband | Vorgeschrumpt | Sehr weiches Griffgefühl | Waschbar bis 60 °C | Rundgestrickt (S-XXL)

TJ8005 | 8005 **Fashion Sof Tee**

100% Baumwolle
S, M, L, XL, XXL, 3XL
185 g/m² Tee Jays

BLACK	DARK GREY (SOLID)	NAVY	WHITE
-------	-------------------	------	-------

Ringgesponnene, langfaserige Baumwolle | Weicher Griff | Waschbar bis 60 °C | Modisch schlank geschnittenes T-Shirt | Doppelt vorgeschrumpt



TEE JAYS



NEW
COLOUR



TEE JAYS



TJ8050 | 8050 **Womens Sof Tee**

100% Baumwolle
S, M, L, XL, XXL, 3XL
185 g/m² Tee Jays

AZURE	BLACK	DARK GREY (SOLID)	DARK OLIVE
DEEP RED	INDIGO	LIGHT BLUE	NAVY
OLIVE	POWDER GREY	WHITE	

Gekämmte, ringgesponnene Baumwolle | Femininer Schnitt | Mit Elasthan-Kragenband | Doppelt vorgeschrumpt | Waschbar bis 60 °C | Nackenband von Schulter zu Schulter

TJ8006 | 8006 **Fashion V-Neck Sof Tee**

100% Baumwolle
S, M, L, XL, XXL, 3XL
185 g/m² Tee Jays

BLACK	DARK GREY (SOLID)	NAVY	WHITE
-------	-------------------	------	-------

Ringgesponnene, gekämmte Baumwolle | Modisch enger Schnitt | Doppelter V-Ausschnitt mit Elasthan | Nackenband von Schulter zu Schulter | Zweifach vorgeschrumpte Baumwolle | Langfaserige Baumwolle



BESTSELLER

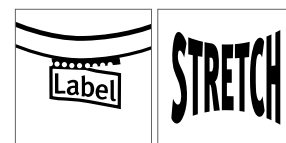

SFM121 | SF121 Men's Feel Good Stretch T

96% Baumwolle / 4% Elasthan (Heather Grey: 81% Baumwolle / 15% Viskose / 4% Elasthan), (Heather Blue, Heather Navy: 65% Polyester / 30% Baumwolle / 5% Elasthan), (Heather Red: 90% Baumwolle / 6% Viskose / 4% Elasthan), (Heather Charcoal: 60% Polyester / 36% Baumwolle / 4% Elasthan)

XS, S, M, L, XL, XXL

165 g/m²

SF Men

XS, S, M, L, XL, XXL

BLACK	WHITE
-------	-------

S, M, L, XL, XXL

BRIGHT RED	BURGUNDY	CLAY	CORAL
DUSKY PINK	GREEN	HEATHER BLUE	HEATHER CHARCOAL
HEATHER GREY	HEATHER NAVY	HEATHER RED	KHAKI
LIGHT STONE	NAVY	ROYAL	SAPPHIRE BLUE
STONE BLUE	SURF BLUE	YELLOW	

Entfernbares Skinnifit-Label | Rundhalsausschnitt im Ripp-Muster mit Nackenband | Enzymgewaschen für einzigartig weiches Tragegefühl | Moderner, langer Schnitt | Doppelte Nähte an Ärmeln und Saum

SF121 | SK121 Women's Feel Good Stretch T

96% Baumwolle / 4% Elasthan (Heather Grey: 81% Baumwolle / 15% Viskose / 4% Elasthan), (Heather Blue, Heather Navy, Heather Purple: 65% Polyester / 30% Baumwolle / 5% Elasthan), (Heather Pink, Heather Red: 90% Baumwolle / 6% Viskose / 4% Elasthan), (Heather Charcoal: 60% Polyester / 36% Baumwolle / 4% Elasthan)

XS, S, M, L, XL, XXL

165 g/m²

SF Women

BABY PINK	BLACK	BRIGHT RED	BURGUNDY
CLAY	CORAL	DEEP PURPLE	DUSKY PINK
FUCHSIA	GREEN	HEATHER BLUE	HEATHER CHARCOAL
HEATHER GREY	HEATHER NAVY	HEATHER PINK	HEATHER PURPLE
HEATHER RED	KHAKI	LIGHT STONE	NAVY
ROYAL	STONE BLUE	SURF BLUE	WHITE
YELLOW			

Stretch-T-Shirt mit Rundhalsausschnitt | Enzymwaschung für ein einzigartiges, weiches Tragegefühl | Entfernbares Skinnifit-Label | Moderner, langer Schnitt | Weicher, dehnbarer, gerippter Ausschnitt mit Einfassung im Nacken



KUSTOM KIT.



K213 | KK213 **Women's Classic Slim Fit Polo Superwash**

65% Polyester / 35% Baumwolle
32 (XXS/6), 34 (XS/8), 36 (S/10), 38 (M/12), 40 (L/14), 42 (XL/16)
 185 g/m² Kustom Kit

BLACK	NAVY	RASPBERRY
TURQUOISE	WHITE	

1x1 flach gestrickter Kragen und flach gestrickte Bündchen mit Ripp | Doppelte Nähte an Schultern, Armöffnungen und Bündchen | Schmale, gewobene Leiste mit drei Knöpfen | Verstärkte Schultersäume | Ersatzknopf | Gemäß Worldwide Responsible Accredited Production (WRAP) zertifizierte Herstellung | Superwash 60 °C



KUSTOM KIT.



K413 | KK413 **Men's Classic Slim Fit Polo Superwash**

65% Polyester / 35% Baumwolle
XXS, XS, S, M, L, XL, XXL
 185 g/m² Kustom Kit

BLACK	GRAPHITE (SOLID)	LIGHT GREY
NAVY	RED	ROYAL
TURQUOISE	WHITE	

1x1 flach gestrickter Kragen und flach gestrickte Bündchen | Doppelte Nähte an Schultern, Armöffnungen und Bündchen | Schmale Leiste mit drei Knöpfen | Verstärkte Schultersäume | Ersatzknopf | Superwash 60 °C | Gemäß Worldwide Responsible Accredited Production (WRAP) zertifizierte Herstellung | TearAway-Label



promodoro



E4250 | 4250 **Women's Interlock Polo**

100% Baumwolle
S, M, L, XL, XXL, 3XL, 4XL, 5XL
 200 g/m² Promodoro

BLACK	BURGUNDY	FIRE RED
NAVY	WHITE	WILD LIME

Modisches Interlock-Polo | Fünf Druckknöpfe (nickelfrei) | Femininer Schnitt | Gekämmte Baumwolle



BESTSELLER



F532 | 63-308-0 **Pocket Polo 65/35**

65% Polyester / 35% Baumwolle
S, M, L, XL, XXL, 3XL
 White 170 g/m², Coloured 180 g/m² Fruit of the Loom

BLACK	HEATHER GREY	NAVY
RED	ROYAL BLUE	WHITE

3-Knopfleiste mit gleichfarbigen Knöpfen | Gleichfarbige Brusttasche | Nackenband | Waschbar bis 60 °C



JAMES & NICHOLSON



JN725 | JN725 **Ladies' Polo Single Stripe**

100% Baumwolle
XS, S, M, L, XL, XXL
 240 g/m² James+Nicholson

BLACK/RED	BLACK/WHITE
GRAPHITE (SOLID)/WHITE	GREY HEATHER/RED
LIME GREEN/WHITE	NAVY/RED
RED/NAVY	ROYAL/WHITE
TURQUOISE/WHITE	WHITE/BLACK

Hochwertige Piqué-Qualität | Gekämmte, ringgesponnene Baumwolle | Gestrickter Polokragen und Armbündchen | Kontraststreifen am Kragen | Kragensteg und Knopfleiste innen in Kontrastfarbe | Knöpfe Ton in Ton | Seitenschlitze | Taillierter Schnitt | 4 Knöpfe



JAMES & NICHOLSON



JN726 | JN726 **Men's Polo Single Stripe**

100% Baumwolle
S, M, L, XL, XXL, 3XL
 240 g/m² James+Nicholson

BLACK/RED	BLACK/WHITE
GRAPHITE (SOLID)/WHITE	GREY HEATHER/RED
LIME GREEN/WHITE	NAVY/RED
RED/NAVY	ROYAL/WHITE
TURQUOISE/WHITE	WHITE/BLACK

Hochwertige Piqué-Qualität | Gekämmte, ringgesponnene Baumwolle | Gestrickter Polokragen und Armbündchen | Kontraststreifen am Kragen | Kragensteg und Knopfleiste innen in Kontrastfarbe | Knöpfe Ton in Ton | Seitenschlitze | 2 Knöpfe



ROLY



RY6642 | PO6642 **Pegaso Woman Poloshirt**

65% Polyester / 35% Baumwolle
S, M, L, XL, XXL, 3XL
 White 220 g/m², Coloured 190 g/m²

Roly

BLACK 02	NAVY BLUE 55	WHITE 01
----------	--------------	----------

Gestrickter Piqué | Kurzarm | Kragen und Ärmelbündchen aus Ripp-Strick | Bordüre Ton-in-Ton | Verstärktes Nackenband | Knopfleiste mit drei Knöpfen Ton-in-Ton | Seitenschlitze | Herausreißbares Label

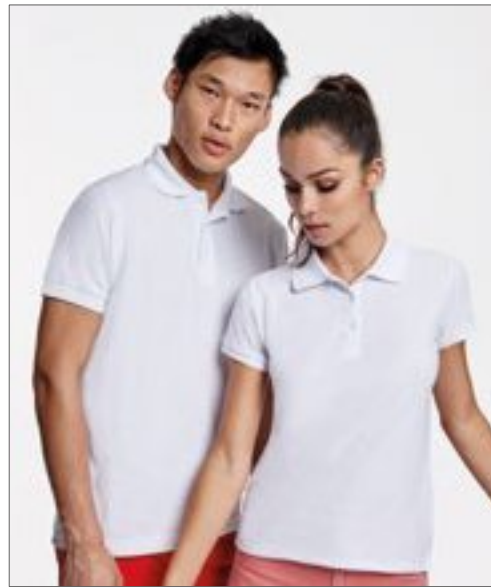

ROLY



RY6603 | PO6603 **Pegaso Poloshirt**

65% Polyester / 35% Baumwolle
S, M, L, XL, XXL, 3XL
 White 220 g/m², Coloured 190 g/m²

Roly

BLACK 02	BOTTLE GREEN 56	NAVY BLUE 55	RED 60
ROYAL BLUE 05	SKY BLUE 10	WHITE 01	

S, M, L, XL, XXL

GARNET RED 57	GRASS GREEN 83	MANTIS GREEN 69	ORANGE 31
TURQUOISE 12	YELLOW 03		

Piqué | Kragen u. Ärmelbündchen aus Ripp-Strick | Bordüre u. 3-Knopfleiste Ton-in-Ton | Verst. Nackenband | Seitenschlitze | Optionale Brusttasche | Tear away Label | Sublimierbar in White



JN071 | JN 071 **Classic Polo Ladies**

100% Baumwolle
S, M, L, XL, XXL
 White 190 g/m², Coloured 200 g/m²

James+Nicholson

ACID YELLOW	AQUA	AUBERGINE	BLACK
BROWN	DARK ORANGE	DARK ROYAL	FERN GREEN
GOLD YELLOW	GRAPHITE (SOLID)	GRENADINE	GREY HEATHER
IRISH GREEN	LIGHT BLUE	LIGHT YELLOW	LILAC
LIME GREEN	MINT	NAVY	OLIVE
ORANGE	PACIFIC	PETROL	PURPLE
RED	ROSE	ROYAL	SIGNAL RED
SKY BLUE	STONE	TOMATO	TURQUOISE
WHITE	WINE	YELLOW	

Sportl. Schnitt | Seitenschlitze | Gestr. Kragen u. Armübndchen | Doppelnähte an Schultern u. Armausschnitt



JN070 | JN 070 **Classic Polo**

100% Baumwolle
S, M, L, XL, XXL, 3XL
 White 190 g/m², Coloured 200 g/m²

James+Nicholson

ACID YELLOW	AQUA	AUBERGINE	BLACK
BROWN	DARK ORANGE	DARK ROYAL	FERN GREEN
GOLD YELLOW	GRAPHITE (SOLID)	GRENADINE	GREY HEATHER
IRISH GREEN	LIGHT BLUE	LIGHT YELLOW	LILAC
LIME GREEN	MINT	NAVY	OLIVE
ORANGE	PACIFIC	PETROL	PURPLE
RED	ROSE	ROYAL	SIGNAL RED
SKY BLUE	STONE	TOMATO	TURQUOISE
WHITE	WINE	YELLOW	

Sportl. Schnitt | Seitenschlitze | Gestr. Kragen u. Armübndchen | Doppelnähte an Schultern u. Armausschnitt

BESTSELLER

KUSTOM KIT®

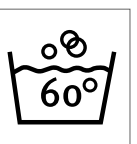

K703 | KK703 **Women's Classic Fit Polo Shirt Superwash 60°**

65% Polyester / 35% Baumwolle
 32 (XXS/6), 34 (XS/8), 36 (S/10), 38 (M/12), 40 (L/14), 42 (XL/16), 44 (XXL/18), 46 (3XL/20), 48 (4XL/22), 50 (5XL/24)
 185 g/m² Kustom Kit

32, 34, 36, 38, 40, 42, 44, 46, 48, 50

BLACK	NAVY	RASPBERRY	TURQUOISE
APPLE GREEN	CHARCOAL	DARK PURPLE	GRAPHITE (SOLID)
HEATHER GREY	JADE	LIGHT BLUE	LIME
MAGENTA	PINK	PURPLE	RED
ROYAL	WHITE		

Baumwoll-Piqué | Abgeschrägte Knopfleiste | 3-Knopfleiste Ton-in-Ton (Ersatzknopf) | Halbmondpassé | Halsausschnitt mit Nackenband | Seitenschlitze | Bündchen im Steppstich, Flachstrick-Bündchen und -Kragen | Verstärkte Schulternähte | Gemäß Worldwide Responsible Accredited Production (WRAP) zertifizierte Herstellung | Waschbar bis 60 °C | Trocknergeeignet

K403 | KK403 **Classic Fit Polo Shirt Superwash 60°**

65% Polyester / 35% Baumwolle
 XS, S, M, L, XL, XXL, 3XL, 4XL, 5XL, 6XL
 185 g/m² Kustom Kit

XS, S, M, L, XL, XXL, 3XL, 4XL, 5XL, 6XL

BLACK	NAVY		
APPLE GREEN	BURGUNDY	BURNT ORANGE	CANARY
CHOCOLATE	DARK PURPLE	DENIM MARL	HEATHER GREY
JADE	KELLY GREEN	LIGHT BLUE	MAGENTA
MID BLUE	MINT GREEN	PINK	PURPLE
RASPBERRY			

XS, S, M, L, XL, XXL, 3XL, 4XL, 5XL

BOTTLE GREEN	CHARCOAL	GRAPHITE (SOLID)	LIME
RED	ROYAL	TURQUOISE	WHITE

Baumwoll-Piqué | Abgeschrägte Knopfleiste | 3-Knopfleiste Ton-in-Ton (Ersatzknopf) | Halbmondpassé | Halsausschnitt mit Nackenband | Seitenschlitze | Bündchen im Steppstich, Flachstrick-Bündchen und -Kragen | Verstärkte Schulternähte | Gemäß Worldwide Responsible Accredited Production (WRAP) zertifizierte Herstellung | Waschbar bis 60 °C | Trocknergeeignet



F442N | 62-116-0 **Ladies Premium Sweat Jacket**

70% Baumwolle / 30% Polyester
XS, S, M, L, XL, XXL
 280 g/m² (White, Heather Grey: 260 g/m²) Fruit of the Loom

BLACK	DEEP NAVY	HEATHER GREY
WHITE		

Verdeckter Reißverschluss für bessere Bedruckbarkeit | Stehkragen mit Single-Jersey Nackenband | Zwei aufgesetzte Taschen | Taillen- und Armbund aus Baumwolle/Elasthan Ripp | Taillierte Seitennähte für einen femininen Schnitt



F457 | 62-228-0 **Premium Sweat Jacket**

70% Baumwolle / 30% Polyester
S, M, L, XL, XXL
 280 g/m² (White, Heather Grey: 260 g/m²) Fruit of the Loom

BLACK	DEEP NAVY	HEATHER GREY
LIGHT GRAPHITE (SOLID)	WHITE	

Verdeckter Reißverschluss für bessere Bedruckbarkeit | Stehkragen mit Single-Jersey Nackenband | Zwei aufgesetzte Taschen | Taillen- und Armbund aus Baumwolle/Elasthan Ripp



F457N | 62-230-0 **Classic Sweat Jacket**

80% Baumwolle / 20% Polyester
S, M, L, XL, XXL
 280 g/m² (White, Heather Grey: 260 g/m²) Fruit of the Loom

BLACK	DEEP NAVY	HEATHER GREY
LIGHT GRAPHITE (SOLID)	WHITE	

Verdeckter Reißverschluss für bessere Bedruckbarkeit | Stehkragen mit Single-Jersey Nackenband | Verdeckter Reißverschluss für bessere Bedruckbarkeit | Bündchen aus Baumwolle/Lycra® Ripp | Zwei aufgesetzte Taschen



L472 | 47200 **Men's Zipped Jacket Sundae**

50% Baumwolle / 50% Polyester
S, M, L, XL, XXL
 280 g/m² SOL'S

BLACK	DEEP GREY MELANGE	NAVY	RED
WHITE			

Innen angeraut | Nackenband | Bund und Bündchen aus Elasthan 2x2 Ripp-Strick | Stehkragen | Zwei Seitentaschen | Kunststoff-Reißverschluss | Raglan-Ärmel

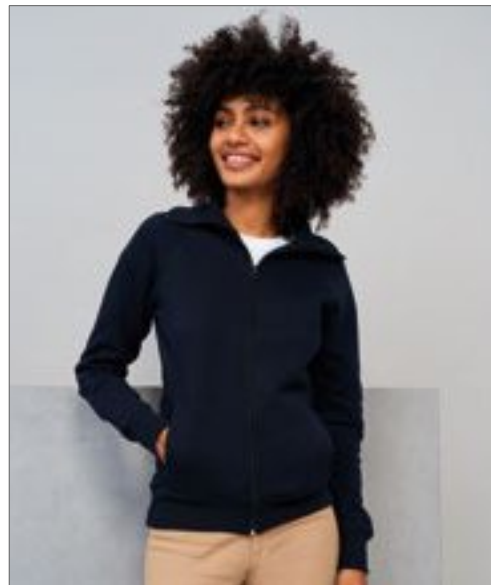

L474 | 47400 **Women's Zipped Jacket Soda**

50% Baumwolle / 50% Polyester
S, M, L, XL, XXL
 280 g/m² SOL'S

BLACK	DEEP GREY MELANGE	NAVY	RED
WHITE			

Molton innen angeraut | Nackenband | Raglan-Ärmel | Bund und Bündchen aus Elasthan 2x2 Ripp-Strick | Stehkragen | Zwei Seitentaschen | Figurbetonter Schnitt



JAMES & NICHOLSON



JN046 | JN046 **Men's Jacket**

80% Baumwolle / 20% Polyester
S, M, L, XL, XXL, 3XL
300 g/m²

James+Nicholson

BLACK	GREY HEATHER	NAVY	RED
ROYAL	WHITE		

Sweat-Jacke aus formbeständiger Sweat-Qualität | 80% ringgesponnene Baumwolle / 20% Polyester | Seitliche Reißverschluss-Taschen | Bündchen mit Elasthan | Fischgrät-Necktape | 3-fädige Sweat-Qualität | Innen angeraut | Waschbar bis 60 °C



JAMES & NICHOLSON



JN042 | JN 042 **Men's Hooded Jacket**

80% Baumwolle / 20% Polyester
S, M, L, XL, XXL, 3XL
300 g/m²

James+Nicholson

BLACK	GREY HEATHER	NAVY	RED
ROYAL	WHITE		

Ringgesponnene Baumwolle | Kapuzen-Jacke aus formbeständiger Sweat-Qualität | Doppellagige Kapuze mit Kordelzug | Doppelnähte garantieren längere Haltbarkeit | Fischgrät-Necktape | Kängurutaschen | Innenseite angeraut | Bündchen mit Elasthan | Waschbar bis 60 °C



JAMES & NICHOLSON



JN053 | JN 053 **Ladies' Hooded Jacket**

80% Baumwolle / 20% Polyester
S, M, L, XL, XXL
320 g/m²

James+Nicholson

BLACK	GREY HEATHER	NAVY	RED
ROYAL	WHITE		

Ringgesponnene Baumwolle | Kapuzen-Jacke aus formbeständiger Sweat-Qualität | Doppellagige Kapuze mit Kordelzug | Doppelnähte garantieren längere Haltbarkeit | Fischgrät-Necktape | Kängurutasche | Innenseite angeraut | Bündchen mit Elasthan | Waschbar bis 60 °C | Femininer Schnitt



KUSTOM KIT.



K303 | KK303 **Regular Fit Classic Hooded Zipped Jacket Superwash 60° Long Sleeve**

65% Polyester / 35% Baumwolle
XS, S, M, L, XL, XXL, 3XL
280 g/m²

Kustom Kit

BLACK	DARK GREY MARL	NAVY	RED
ROYAL			

Abgesetzte gefütterte Kapuze | Einfarbiges Band im hinteren Halsbereich | Versiegelte Schulternähte | Kanal mit Metall-Ösen | Gebürstete, silberne Metallbeschläge | Zwei Taschen vorne mittig | Heraustrennbares Halsetikett | Anhänger mit Aufdruck Superwash® 60°



NEW



Z267F | R-267F-0 **Ladies' Authentic Sweat Jacket**

Außen: 100% Baumwolle, Innen: 80% Baumwolle / 20% Polyester
XS, S, M, L, XL

Russell

BLACK	BURGUNDY	CONVOY GREY (SOLID)	FRENCH NAVY
WHITE			

Zeitgemäße, feminine Passform | Feine 100%ige Baumwolloberfläche | Nackenband in Fischgrätoptik | Schlankere Schulterpartie und Ärmel | Saum und Bündchen weiter geschnitten und mit Elasthan | Decknähte an Armausschnitten, Bündchen und Saum | Abgesetzte Eingrifftaschen | Abgesetzter Kadettkragen | Antik-Silberner YKK-Reißverschluss | Seitliche Eingrifftaschen | Angerauter Fleece-Stoff | Verdeckter Reißverschluss für vollflächige Veredelung



BESTSELLER



Z267M | R-267M-0 **Authentic Sweat Jacket**

80% Baumwolle / 20% Polyester, Oberstoff: 100% Baumwolle
XS, S, M, L, XL, XXL, 3XL
280 g/m²

Russell

BLACK	FRENCH NAVY	LIGHT OXFORD (HEATHER)
BOTTLE GREEN	BRIGHT ROYAL	BURGUNDY
CONVOY GREY (SOLID)	WHITE	CLASSIC RED

3-lagiger Sweatshirt-Stoff | Gerader Schnitt | Äußere Schicht ist eine exzellente Grundlage für die Veredelung | Nackenband in Fischgrätoptik | Abgesetzter Kadettkragen | Schlankere Schulterpartie und Ärmel, nach vorn versetzte Schulternähte | Saum und Bündchen weiter geschnitten | Decknähte an Armausschnitten, Bündchen und Saum | Abgesetzte Eingrifftaschen | YKK-Reißverschluss in Antiksilver | Verdeckter Reißverschluss für vollflächige Veredelung



BESTSELLER

Neutral
Certified Responsibility™



NE63301 | O63301 **Men's Zip Hoodie**

100% Baumwolle
S, M, L, XL, XXL, 3XL, 4XL, 5XL
300 g/m²

Neutral

BLACK	NAVY	SPORTS GREY
BORDEAUX	BOTTLE GREEN	CHARCOAL
DUSTY INDIGO	GREEN	LIGHT BLUE
MILITARY	ORANGE	PINK
ROYAL	SAPPHIRE	WHITE
		YELLOW

Fairtrade-zertifizierte Baumwolle | Bio-Baumwolle | Innen angeraut | YKK-Reißverschluss | Doppelt gefütterte Kapuze | Kängurutaschen | Elasthan Ripp an Ärmeln und Saum | Flache Kordel



BESTSELLER

Neutral
Certified Responsibility™



NE83301 | O83301 **Ladies' Zip Hoodie**

100% Baumwolle
XS, S, M, L, XL, XXL
300 g/m²

Neutral

BLACK	BORDEAUX	BOTTLE GREEN	CHARCOAL
DARK HEATHER	DUSTY INDIGO	GREEN	LIGHT BLUE
LIME	MILITARY	NAVY	ORANGE
PINK	RED	ROYAL	SAPPHIRE
SPORTS GREY	WHITE	YELLOW	

Fairtrade-zertifizierte Baumwolle | Gekämmte Bio-Baumwolle | Innen angeraut | Passender YKK-Reißverschluss | Doppelt gefütterte Kapuze | Kängurutaschen | Elasthan Ripp an Ärmeln und Saum | Flache Kordel



REGATTA PROFESSIONAL



RG628 | TRA628 **Ablaze Printable Softshell Jacket**

100% Polyester
S, M, L, XL, XXL, 3XL
265 g/m²

Regatta Professional

BLACK/BLACK	BLACK/CLASSIC RED
CLASSIC RED/BLACK	DARK SPRUCE/BLACK
EXTREME GREEN/BLACK	FRENCH BLUE/NAVY
NAVY/FRENCH BLUE	NAVY/NAVY
SEAL GREY (SOLID)/BLACK	WHITE/LIGHT STEEL

Softshell -Gewebe mit angerauter Innenseite | Bedruckbares Softshell-Gewebe | Winddichtes Membrangewebe | Dauerhaft wasserabweisende Beschichtung | Innen-Reißverschluss-Schutz | Zwei Taschen unten | Verstellbarer Gummizug im Saum



REGATTA PROFESSIONAL



RG629 | TRA629 **Women's Ablaze Printable Softshell Jacket**

100% Polyester
36 (10), 38 (12), 40 (14), 42 (16), 44 (18), 46 (20)
265 g/m²

Regatta Professional

BLACK/BLACK	BLACK/CLASSIC RED
CLASSIC RED/BLACK	EXTREME GREEN/BLACK
FRENCH BLUE/NAVY	HOT PINK/BLACK
NAVY/FRENCH BLUE	NAVY/NAVY
SEAL GREY (SOLID)/BLACK	WHITE/LIGHT STEEL

Bedruckbar | Angeraute Innenseite | Windd. Membrangewebe | Dauerhaft wasserabw. Beschichtung | Innen-Reißverschluss-Schutz | Verstellb. Gummizug im Saum



R
russell

Z140 | R-140M-0 **Men's Softshell Jacket**

92% Polyester / 8% Elasthan
XS, S, M, L, XL, XXL, 3XL, 4XL
340 g/m²

Russell

BLACK	BOTTLE GREEN	CLASSIC RED
FRENCH NAVY	TITANIUM (SOLID)	
XS, S, M, L, XL, XXL	AZURE BLUE	WHITE

Atmungsaktives, 3-lagiges Softshell-Material | Windd. u. wasserabw. (5.000 mm) | Seiten- und Brusttasche mit Innenfutter | Kordelzug im Saum, verlängertes Rückenteil und verstellbare Ärmelabschlüsse | Microfleece-Futter | Trocknergeeignet bei niedriger Temperatur | Waschbar bis 40 °C



R
russell



Z140F | R-140F-0 **Ladies' Softshell Jacket**

92% Polyester / 8% Elasthan
XS, S, M, L, XL, XXL, 3XL, 4XL
340 g/m²

Russell

BLACK	BOTTLE GREEN	CLASSIC RED
FRENCH NAVY	TITANIUM (SOLID)	
XS, S, M, L, XL, XXL	AZURE BLUE	WHITE

Atmungsaktives, 3-lagiges Softshell-Material | Windd. u. wasserabw. (5.000 mm) | Seiten- und Brusttasche mit Innenfutter | Kordelzug im Saum, verlängertes Rückenteil u. verstellb. Ärmelabschlüsse | Microfleece-Futter | Waschbar bis 40 °C



JAMES & NICHOLSON

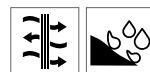

JN1127 | JN1127 **Ladies' Promo Softshell Vest**

100% Polyester
S, M, L, XL, XXL
280 g/m²

James+Nicholson

BLACK/BLACK	GREEN/NAVY
IRON GREY/RED	NAUTIC BLUE/NAVY
NAVY/NAVY	RED/BLACK
WHITE/WHITE	

Angenehmes, weiches, 2-lagiges Softshell-Material | Wasserabweisend, winddicht, atmungsaktiv | Innenseite aus weichem Microfleece | Durchgehend hinterlegter Front-Reißverschluss mit Kinnschutz | Zwei seitliche Taschen mit Reißverschluss, zwei Innentaschen | Taillierte Form



JAMES & NICHOLSON



JN1128 | JN1128 **Men's Promo Softshell Vest**

100% Polyester
S, M, L, XL, XXL, 3XL
280 g/m²

James+Nicholson

BLACK/BLACK	GREEN/NAVY
IRON GREY/RED	NAUTIC BLUE/NAVY
NAVY/NAVY	RED/BLACK
WHITE/WHITE	

Angenehmes, weiches, 2-lagiges Softshell-Material | Wasserabweisend, winddicht, atmungsaktiv | Innenseite aus weichem Microfleece | Durchgehend hinterlegter Front-Reißverschluss mit Kinnschutz | Zwei seitliche Taschen mit Reißverschluss, zwei Innentaschen



 KARLOWSKY®



KY015 | BMM1

Herrenmantel Basic 100

100% Baumwolle
S, M, L, XL, XXL, 3XL
 185 g/m²

Karlowsky

Köpergewebe, 205 g/m² | Herrenmantel in lockerer Passform | Reverskragen | 2 aufgesetzte Seitentaschen | 1 aufgesetzte Brusttasche links | 4 Knöpfe | Waschbar bis 60°C



 KARLOWSKY®



KY016 | BMF1

Damenmantel Basic 100

100% Baumwolle
XS, S, M, L, XL, XXL
 205 g/m²

Karlowsky

Köpergewebe, 205 g/m² | Lockere Passform | Brustabnäher | Reverskragen | 2 aufgesetzte Seitentaschen | 1 aufgesetzte Brusttasche links | 4 Knöpfe | Waschbar bis 60°C



 KARLOWSKY®



KY032 | BKS1

Basic Damenkasack

65% Polyester / 35% Baumwolle
XS, S, M, L, XL, XXL
 195 g/m²

Karlowsky

Köpergewebe, 195 g/m² | Lockere Passform, bequem geschnitten | V-Ausschnitt | Englische Nähte | Ohne Ärmel | 2 versteckte Seitentaschen | 1 aufgesetzte Brusttasche links | 4 Knöpfe | Waschbar bis 60°C



 KARLOWSKY®



KY062 | KS50

Überwurschürze Nala

65% Polyester / 35% Baumwolle
0 (34/36), I (38/40), II (42/44), III (46/48), IV (50/52)
 215 g/m²

Karlowsky

BLUE (CA. P. 7687C)/WHITE	BORDEAUX (CA. P. 209C)/WHITE
LIGHT BLUE (CA. P. 2128C)/WHITE	LIGHT GREY (CA. P. 428C)/WHITE
OCHER (CA. P. 148C)/WHITE	RED (CA. P. 200C)/WHITE

Leinwandgewebe, 180g/m² (gestreift) | Hochveredelt, gekrumpft, waschecht | Köpergewebe, 215 g/m² (unifarben) | Überwurfkasack für Damen mit Teilungsnähten | 1 aufgesetzte Brusttasche links | 3 seitliche Eingriffstaschen | Seitlich mit Druckknöpfen zu verschließen | Rückenlänge bei Gr. I ca. 82 cm | Industriewäschetauglich | Waschbar bis 60°C



 KARLOWSKY®



KY063 | BMM2

Herrenmantel Basic

65% Polyester / 35% Baumwolle
46 (S), 50 (M), 54 (L), 58 (XL), 62 (XXL), 66 (3XL)
 195 g/m²

Karlowsky

Köpergewebe, 195 g/m² | Herrenmantel in lockerer Passform | Reverskragen | 1 aufgesetzte Brusttasche links | 2 aufgesetzte Seitentaschen | 4 Knöpfe | Waschbar bis 60°C



 KARLOWSKY®



KY064 | BMF3

Basic Damenmantel Langarm

65% Polyester / 35% Baumwolle
34 (XS), 38 (S), 42 (M), 46 (L), 50 (XL), 54 (XXL)
 195 g/m²

Karlowsky

Köpergewebe, 195 g/m² | Damenmantel in lockerer Passform | Brustabnäher | Reverskragen | 1 aufgesetzte Brusttasche links | 2 aufgesetzte Seitentaschen | 4 Knöpfe | Waschbar bis 60°C



EXNER
Mode mit System



EX273 | 273 Schlupfkasack

50% Baumwolle / 50% Polyester
XS, S, M, L, XL, XXL, 3XL, 4XL, 5XL
175 g/m²

Exner

BLACK	BORDEAUX	GRAPHITE
HOT PINK	LEMON GREEN	LIGHT BLUE
LIGHT GREEN	NAVY	PURPLE
RED	ROYAL BLUE	TEAL
WHITE		

V-Ausschnitt | Eine Brusttasche | Zwei Seitentaschen
| Seitenschlitze | Bügelleicht- und Softausstattung



BESTSELLER

PREMIER



NEW
COLOUR



PW171 | PR171 Women's Pocket Tabard

65% Polyester / 35% Baumwolle
S, M, L, XL, XXL, 3XL
195 g/m²

Premier Workwear

BLACK	BOTTLE (CA. P. 560)	BROWN (CA. P. 476)
BURGUNDY (CA. P. 216)	DARK GREY (CA. P. 431)	EMERALD (CA. P. 341)
FUCHSIA (CA. P. 219)	LIME (CA. P. 382)	NAVY (CA. P. 2766)
ORANGE (CA. P. 1655)	PINK (CA. P. 1895)	PURPLE (CA. P. 269)
RED (CA. P. 200)	ROYAL (CA. P. 286)	SILVER (CA. P. 428)
SUNFLOWER (CA. P. 136C)	TURQUOISE (CA. P. 312)	WHITE

Damentunika mit Tasche | Länge ca. 68 cm | Seitliche Laschen
mit verstellbarem Druckknopfverschluss | Farblich abgestimmte
Verzierung an den Kanten | Große aufgesetzte Tasche mit
farblich passender Verzierung | Waschbar bis 60 °C



KARLOWSKY



KARLOWSKY



KY105 | KS 51 Überwurfkasack Laila

65% Polyester / 35% Baumwolle
0 (34/36), I (38/40), II (42/44), III (46/48), IV (50/52)
Striped: 180 g/m² / Solid Colours: 215 g/m²

Karlowsky

BLUE (CA. P. 7687C)	BORDEAUX (CA. P. 209C)	LIGHT BLUE (CA. P. 2128C)
LIGHT GREY (CA. P. 428C)	OCKER (CA. P. 148C)	RED (CA. P. 200C)

Leinwandgewebe, 180g/m² (gestreift) | Hochveredelt, gekrumpft, waschecht | Köpergewebe, 215 g/m² | Überwurfkasack für Damen mit Teilungsnähten
| 1 verdeckte Tasche mit 2 Eingriffen | Seitlich mit je
2 Druckknöpfen zu verschließen | Rückenlänge bei
Gr. I ca. 82 cm | Industrieräschetauglich | Waschbar
bis 60°C



KARLOWSKY



KARLOWSKY



KY106 | KS 52 Kasack Sabrina

65% Polyester / 35% Baumwolle
34, 36, 38, 40, 42, 44, 46, 48, 50, 52, 54
Striped: 180 g/m² / Solid Colours: 215 g/m²

Karlowsky

BLUE (CA. P. 7687C)	BORDEAUX (CA. P. 209C)	LIGHT BLUE (CA. P. 2128C)	LIGHT GREY (CA. P. 428C)
OCKER (CA. P. 148C)	RED (CA. P. 200C)		

Leinwandgewebe, 180g/m² (gestreift) | Hochveredelt, gekrumpft, waschecht
| Köpergewebe, 215 g/m² (unifarben) | Damenkasack mit englischen Nähten
| Ohne Ärmel | 1 aufgesetzte Brusttasche links, 2 seitliche Eingriffstaschen
| Schmuckgürtel am Rücken | Rückenlänge bei Gr. 38 ca. 82 cm | Industrieräschetauglich | Waschbar bis 60°C

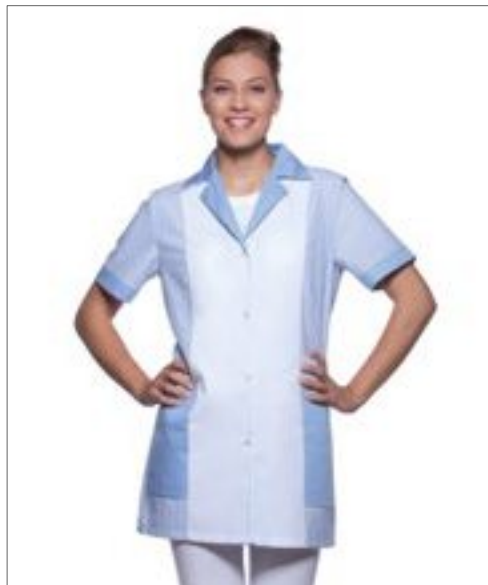

KARLOWSKY



KARLOWSKY



KY107 | KS 53 Kasack Penelope

65% Polyester / 35% Baumwolle
34, 36, 38, 40, 42, 44, 46, 48, 50, 52, 54
Striped: 180 g/m² / Solid Colours: 215 g/m²

Karlowsky

BLUE (CA. P. 7687C)	BORDEAUX (CA. P. 209C)	LIGHT BLUE (CA. P. 2128C)	LIGHT GREY (CA. P. 428C)
OCKER (CA. P. 148C)	RED (CA. P. 200C)		

Leinwandgewebe, 180g/m² (gestreift) | Hochveredelt, gekrumpft, waschecht | Köpergewebe, 215 g/m² (unifarben) | Damenkasack mit englischen Nähten
| Kurze Ärmel | 2 seitliche Eingriffstaschen | Schmuckgürtel am Rücken | Rückenlänge bei Gr. 38 ca. 83 cm | Industrieräschetauglich | Waschbar bis 60°C



VOSSEN
A TOUCH OF ENERGY



XF509D | 117139 **High Line Duschtuch**
85% Baumwolle / 15% Lyocell
67 x 140 cm
ca. 620 g/m² Vossen

ATLANTIC	COSMOS	GRAPHIT
IVORY	LOTUS	MALVE
PEARL GREY	PEPPLESTONE	POSEIDON
RAFFIA	SHELL	STERLING
WHITE		

Puristisch und klar im Design | Besonders saugfähig durch die Kombination von Baumwolle und Tencel® | Waschbar bis 60 °C | Pastell: Atlantic, Ivory, Lotus, Malve, Pearl Grey, Pepplestone, Shell | Intensiv: Cosmos, Graphit, Poseidon, Raffia, Sterling



VOSSEN
A TOUCH OF ENERGY



XF509G | 117136 **High Line Gästehandtuch**
85% Baumwolle / 15% Lyocell
40 x 60 cm
ca. 620 g/m² Vossen

ATLANTIC	COSMOS	GRAPHIT
IVORY	LOTUS	MALVE
PEARL GREY	PEPPLESTONE	POSEIDON
RAFFIA	SHELL	STERLING
WHITE		

Puristisch u. klar | Besonders saugfähig | Waschbar bis 60 °C | Pastell: Atlantic, Ivory, Lotus, Malve, Pearl Grey, Pepplestone, Shell | Intensiv: Cosmos, Graphit, Poseidon, Raffia, Sterling

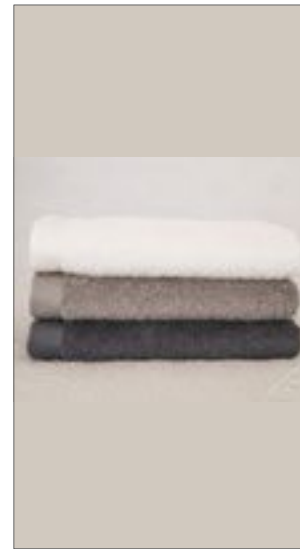

VOSSEN
A TOUCH OF ENERGY



XF509H | 117137 **High Line Handtuch**
85% Baumwolle / 15% Lyocell
50 x 100 cm
ca. 620 g/m² Vossen

ATLANTIC	COSMOS	GRAPHIT
IVORY	LOTUS	MALVE
PEARL GREY	PEPPLESTONE	POSEIDON
RAFFIA	SHELL	STERLING
WHITE		

Puristisch und klar im Design | Besonders saugfähig durch die Kombination von Baumwolle und Tencel® | Waschbar bis 60 °C | Pastell: Atlantic, Ivory, Lotus, Malve, Pearl Grey, Pepplestone, Shell | Intensiv: Cosmos, Graphit, Poseidon, Raffia, Sterling



VOSSEN
A TOUCH OF ENERGY



XF509S | 117140 **High Line Badetuch**
85% Baumwolle / 15% Lyocell
100 x 150 cm
ca. 620 g/m² Vossen

ATLANTIC	COSMOS	GRAPHIT	IVORY
LOTUS	MALVE	PEARL GREY	PEPPLESTONE
POSEIDON	RAFFIA	SHELL	STERLING
WHITE			

Puristisch und klar im Design | Besonders saugfähig durch die Kombination von Baumwolle und Tencel® | Waschbar bis 60 °C | Pastell: Atlantic, Ivory, Lotus, Malve, Pearl Grey, Pepplestone, Shell | Intensiv: Cosmos, Graphit, Poseidon, Raffia, Sterling



VOSSEN
A TOUCH OF ENERGY



XF509W | 117134 **High Line Waschhandschuh**
85% Baumwolle / 15% Lyocell
22 x 16 cm
ca. 620 g/m² Vossen

ATLANTIC	COSMOS	GRAPHIT	IVORY
LOTUS	MALVE	PEARL GREY	PEPPLESTONE
POSEIDON	RAFFIA	SHELL	STERLING
WHITE			

Puristisch und klar im Design | Besonders saugfähig durch die Kombination von Baumwolle und Tencel® | Waschbar bis 60 °C | Pastell: Atlantic, Ivory, Lotus, Malve, Pearl Grey, Pepplestone, Shell | Intensiv: Cosmos, Graphit, Poseidon, Raffia, Sterling



BEARDREAM®



BD900 | BR6003 **Terry Bathrobe**

100% Baumwolle
S/M, L/XL, XXL
360 g/m²

Bear Dream

BEIGE WHITE

Schalkragen | Strapazierfähig | Waschbar bis 60 °C



BEARDREAM®



BD958 | BR6006 **Waffle Bathrobe Hooded / Men**

100% Baumwolle
S/M, L/XL
250 g/m²

Bear Dream

BEIGE WHITE

Schnell trocknend | Hochabsorbierend | Waffelgewebe | 2 Taschen



BEARDREAM®



BD959 | BR5006 **Waffle Bathrobe Hooded / Lady**

100% Baumwolle
S/M, L/XL
250 g/m²

Bear Dream

BEIGE WHITE

Schnell trocknend | Hochabsorbierend | Waffelgewebe

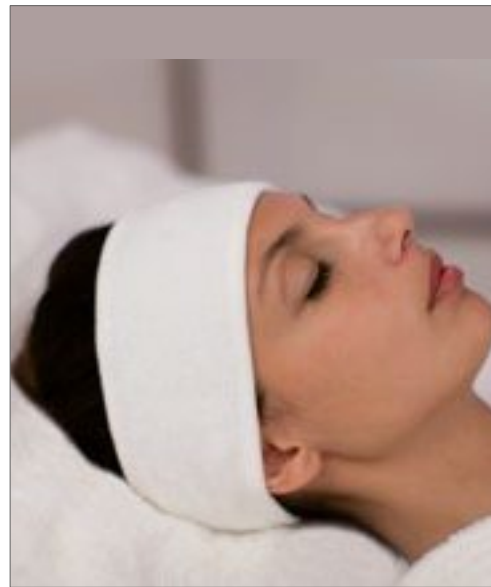

TOWEL CITY



TC62 | TC062 **Beauty Hairband**

80% Baumwolle / 20% Polyester
One Size
240 g/m²

Towel City

WHITE

Weiches Haarband | Größenverstellbarer Klettverschluss | Waschbar bis 40 °C



SOL'S
the fair spirit

L01424 | 01424

Men's Pants Jules - Length 33

98% Baumwolle / 2% Elasthan

Bundweite: 38, 40, 42, 44, 46, 48, 50, 52, 54, 56 Inch / Länge: 33

Inch

240 g/m²

SOL'S

BLACK	CHARCOAL GREY (SOLID)	CHESTNUT
FRENCH NAVY	KELLY GREEN	POPPY RED
SUNSET PINK	ULTRAMARINE	WHITE

Zip-Verschluss | Gürtelschlaufen | Zwei Vordertaschen | Zwei Mini-Vordertasche | Zwei Paspeltaschen hinten



SOL'S
the fair spirit

L01425 | 01425

Women's 7/8 Pants Jules

98% Baumwolle / 2% Elasthan

34, 36, 38, 40, 42, 44, 46

240 g/m²

SOL'S

BLACK	CHESTNUT	FRENCH NAVY
SUNSET PINK	ULTRAMARINE	WHITE

Geknöpfter Hosenschlitz | Gürtelschlaufen | 7/8-Länge | Zwei Effekt-Taschen hinten



F995 | 67-602-Z

Fruit Quarter Socks (3 Pair Pack)

70% Baumwolle / 22% Polyester / 6% Polyamid / 2% Elasthan

S (35-38), M (39-42), L (43-46)

Fruit of the Loom

BLACK/BLACK/BLACK	HEATHER GREY/WHITE/BLACK
WHITE/WHITE/WHITE	

Perfekte Passform mit leichter Polsterung am Knöchel | Gepolsterte Sohlen für zusätzlichen Komfort | Hoher Anteil natürlicher Fasern



KARLOWSKY

KY079 | BS51

Berufsschuh Kapstadt

35, 36, 37, 38, 39, 40, 41, 42, 43, 44, 45, 46, 47

Karlowsky



WHITE

Obermaterial: Synthetik | Unisex | Ohne Schutzkappe | Hinten offen, Fersenriemen mit Schnalle | Weich, robust, atmungsaktiv | Permanent antibakterielles Futter | PE-Einlegesohle, antistatische PU-Sohle, rutschhemmend, öl- und brennstofffest | Hohes Energieaufnahmevermögen im Fersenbereich | Waschbar bis 40 °C | EN ISO 20347:2012, OB-A-E-FO-SRC



BagBase

BG728 | BG728

Felt Trug

100% Polyester

S (30 x 30 cm), M (40 x 40 cm)

BagBase



CHARCOAL MELANGE	GREY MELANGE
------------------	--------------

100 % Polyester-Filz | Abreißetikett | Vielseitig einsetzbar | Lieferung ohne Dekoration/Inhalt



WM544 | W544

Dipped Base Canvas Accessory Bag

100% Baumwolle

M (19 x 18 x 9 cm), L (23 x 23 x 11 cm)

407 g/m²

Westford Mill

NATURAL/BLACK	NATURAL/NAVY
NATURAL/TRUE PINK	

Zwei Größen: M und L | Fach mit Reißverschluss | Vielseitig einsetzbar | Volumen: M ca. 3 Liter, L ca. 5 Liter | Wird ohne Inhalt/Dekoration geliefert



WORKWEAR

09 Handwerk & Produktion

Workwear-Konzepte	231 - 249
Schuhe & Socken	250 - 253
T-Shirts & Polo Shirts	254 - 262
Sweats & Fleece	263 - 266
Jacken & Westen	267 - 269
Beanies, Mützen & Hüte	270 - 271
Schürzen	272 - 273

10 Lager & Logistik

Workwear-Konzepte	274 - 285
Schuhe + Socken	286 - 288
T-Shirts & Polo Shirts	289 - 294
Sweats & Fleece	295 - 299
Jacken & Westen	300 - 305
Caps, Mützen & Handschuhe	306 - 308

11 Hi-vis

Sicherheitswesten	309 - 318
Shirts & Sweats	319 - 325
Hosen & Jacken	326 - 336
Caps, Rucksäcke & Accessoires	337 - 339



DK2004 | SH2004 **Two Tone Polo**

100% Baumwolle
S, M, L, XL, XXL, 3XL
200 g/m²

Dickies

BLACK/BLACK	BLACK/GREY (SOLID)
BLACK/NAVY	BLACK/RED
BLACK/ROYAL BLUE	BLACK/YELLOW

Ripp-Polokragen | Ärmelbündchen



DK3008 | SH3008 **Two Tone Sweatshirt**

80% Baumwolle / 20% Polyester
S, M, L, XL, XXL, 3XL, 4XL
330 g/m²

Dickies

BLACK/GREY (SOLID)	BLACK/YELLOW
GREY (SOLID)/BLACK	RED/BLACK
ROYAL BLUE/BLACK	

Rundhalsausschnitt | Raglan-Ärmel | Ripp-Design am Kragen, Bündchen und Saumabschluss



DK3009 | SH3009 **Two Tone Hoodie**

80% Baumwolle / 20% Polyester
S, M, L, XL, XXL, 3XL, 4XL

Dickies

BLACK/GREY (SOLID)	BLACK/YELLOW
GREY (SOLID)/BLACK	RED/BLACK
ROYAL BLUE/BLACK	

Kordeln | Kängurutaschen | Ripp-Bündchen an Ärmel und Saum



DK7011 | JW7011 **Two Tone Micro Fleece**

100% Polyester
S, M, L, XL, XXL, 3XL
260 g/m²

Dickies

BLACK/BLACK	BLACK/GREY (SOLID)
BLACK/NAVY	BLACK/RED

Wärmendes Microfleece-Gewebe | Ärmelabschluss mit Daumenloch | Leichtes Fleecegewebe | Anliegender Schnitt ideal für Lagenlook



DK36000 | EH36000 **Loudon Jacket**

Körper: 100% Polyester, Ärmel: 94% Polyester / 6% Elasthan
S, M, L, XL, XXL, 3XL

Dickies

BLACK	GREY (SOLID)	NAVY
-------	--------------	------

Handytasche innen | Elastische Ärmelbündchen | Verstellbarer Bund | Reißverschluss bis in den Kragen | Zwei Seitentaschen mit Reißverschluss



DK7017 | JW7017 **Wakefield Jacket**

94% Polyester / 6% Elasthan
S, M, L, XL, XXL, 3XL, 4XL

Dickies

GREY (SOLID)/BLACK

Gewebe wasserdicht bis 8000mm und atmungsaktiv bis 1000mvp | Reflexpaspeldetails | Reflektierendes Basisgewebe | Verstellbare Kapuze | Vorderer Reißverschluss bis in den Kragen | Verschleißbare Brusttasche | Seitentaschen mit Reißverschluss | Verstellbare Ärmelbündchen | Bundweite justierbar | Verlängerte Rückenpartie

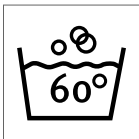

DK247 | ED247 **Everyday Workwear Trousers**

65% Polyester / 35% Baumwolle

Standardgrößen: 40, 42, 44, 46, 48, 50, 52, 54, 56, 58, 60, 62, 64 / Schlanke Größen: 86, 90, 94, 98, 102, 106, 110, 114, 118, 122, 126, 130 / Untersetzte Größen: 21, 22, 23, 24, 25, 26, 27, 28, 29, 30, 31
240 g/m²

Dickies

BLACK	BLACK/GREY (SOLID)	BLACK/LIME
BLACK/RED	BLACK/YELLOW	GREY (SOLID)/BLACK
KHAKI/BLACK	NAVY	NAVY/GREY (SOLID)
ROYAL BLUE/NAVY	WHITE/GREY (SOLID)	

Zwei Seitentaschen | Knopfverschluss | Kniepolstertaschen mit Einschub von unten | Zwei Cargotaschen mit Klettverschluss | Handytasche | Zollstocktasche | Zwei Gesäßtaschen

DK247J | ED24J **Everyday Jacket**

65% Polyester / 35% Baumwolle

S, M, L, XL, XXL, 3XL, 4XL
240 g/m²

Dickies

BLACK	BLACK/GREY (SOLID)	BLACK/LIME
BLACK/RED	BLACK/YELLOW	GREY (SOLID)/BLACK
KHAKI/BLACK	NAVY	NAVY/GREY (SOLID)
ROYAL BLUE/NAVY	WHITE/GREY (SOLID)	

Brusttasche rechts mit Klappe mit Klettverschluss | Zwei Hüfttaschen mit Riegelstichen zur Verstärkung | Vislon-Reißverschluss auf ganzer Länge | Sturmklappe Mitte vorn mit Klettverschluss | einstellbarer Bund mit Klettverschluss | Einstellbare Ärmelbündchen mit Klettverschluss



DK247BW | BW24/7
Everyday Vest
 65% Polyester / 35% Baumwolle, Futter: 100% Polyester
S, M, L, XL, XXL, 3XL
 120 g/m² Dickies

BLACK/GREY (SOLID)	BLACK/RED
GREY (SOLID)/BLACK	

Sturmklappe mit Klettverschluss | Handytasche | Wasserabweisende Imprägnierung



DK247BB | ED24/7BB
Everyday Bib & Brace
 65% Polyester / 35% Baumwolle
46, 48, 50, 52, 54, 56, 58, 60, 62
 260 g/m² Dickies

BLACK	BLACK/GREY (SOLID)
BLACK/LIME	BLACK/RED
BLACK/YELLOW	GREY (SOLID)/BLACK
KHAKI/BLACK	NAVY
NAVY/GREY (SOLID)	ROYAL BLUE/NAVY
WHITE/GREY (SOLID)	

Zwei Hüfttaschen mit seitlichem Eingriff | Brusttasche mit Klettverschluss | Seitliche Stretcheinsätze im Hüftbereich | Knopfverschlüsse seitlich | Zentraler Stretcheinsatz im Rückenbereich | Kniepolstertaschen | Zwei Cargotaschen mit Klettverschluss | Handytasche | Zollstocktasche | Zwei Gesäßtaschen



DK247SH | ED24/7SH
Everyday Short
 65% Polyester / 35% Baumwolle
42, 44, 46, 48, 50, 52, 54, 56, 58, 60, 62, 64
 240 g/m² Dickies

BLACK	BLACK/GREY (SOLID)
BLACK/LIME	BLACK/RED
BLACK/YELLOW	GREY (SOLID)/BLACK
KHAKI/BLACK	NAVY
NAVY/GREY (SOLID)	ROYAL BLUE/NAVY
WHITE/GREY (SOLID)	

Zwei Hüfttaschen | Knopfverschluss | Zwei Cargotaschen mit Klettverschluss und integrierter Handytasche | Zollstocktasche am rechten Bein | Zwei Gesäßtaschen



DK30010 | IN30010
Jacket Industry 300
 65% Polyester / 35% Baumwolle
S, M, L, XL, XXL, 3XL
 300 g/m² Dickies

BLACK/BLACK	GREEN/BLACK
GREY (SOLID)/BLACK	NAVY/ROYAL BLUE
ROYAL BLUE/NAVY	

Verdeckter Reißverschluss mit Klettfixierungen und zwei verdeckten Knöpfen (schützt Werkstücke vor Kratzern) | Brusttasche, links | Doppelte Brusttasche rechts mit Fach für Mobiltelefon | Zwei Seitentaschen, links mit Schlüsselkarabiner innen | Dehnfalten im Rückenbereich | Mit Druckknopf verstellbare Ärmelbündchen | Aufhänger im Kragen | Mit je zwei Druckknöpfen verstellbarer Bund | Sturmleiste mit verdeckten Knöpfen | 40 verriegelte Belastungspunkte



DK30030 | IN30032
Industry Trousers 2.0
 65% Polyester / 35% Baumwolle
Standardgrößen: 44, 46, 48, 50, 52, 54, 56, 58, 60, 62, 64 / Schlanke Größen: 90, 94, 98, 102, 106, 110 / Untersetzte Größen: 24, 25, 26, 27, 28, 29
 300 g/m² Dickies

BLACK/BLACK	GREEN/BLACK
GREY (SOLID)/BLACK	NAVY/ROYAL BLUE
ROYAL BLUE/NAVY	

Elastischer Bund | Breite Gürtelschlaufen | Eingriff mit Knopf und Reißverschluss | Schlüsselring mit Tasche rechts | Zwei Seitentaschen; zwei Gesäßtaschen mit Balg und Klettverschluss | Doppelte Zollstocktasche mit losem Ende rechts | Cargo- und Handytasche rechts | Cargotasche mit Stiffach links | Hammerschlaufe | Kniepolstertaschen | 58 verriegelte Belastungspunkte



DK30050 | IN30050
Industry 300 Bermuda Shorts
 65% Polyester / 35% Baumwolle
44, 46, 48, 50, 52, 54, 56, 58, 60, 62, 64
 300 g/m² Dickies

BLACK/BLACK	GREEN/BLACK
GREY (SOLID)/BLACK	

Dreifach vernäht | Elastischer Bund | Zwei Seitentaschen | Zwei Gesäßtaschen mit Balg und Klettverschluss | Zwei Beintaschen, rechts mit Handytasche | YKK Reißverschluss | Doppelte Zollstocktasche (rechts) | 50 verriegelte Belastungspunkte



DK30040 | IN30040 **Bib & Brace Industry 300**

65% Polyester / 35% Baumwolle
44, 46, 48, 50, 52, 54, 56, 58, 60, 62, 64
300 g/m²

Dickies

BLACK/BLACK	GREEN/BLACK
GREY (SOLID)/BLACK	NAVY/ROYAL BLUE
ROYAL BLUE/NAVY	

Große Latztasche | Elastischer Bund mit Bundweitenverstellung | Schlüsselring mit Schlüsseltasche rechts, Seitentaschen; Gesäßtaschen mit Balg und Klettverschluss, Doppelte Zollstocktasche, Cargotasche, Handytasche, Hammerschleufe links | Kniepolstertaschen



DK1000 | WD1000 **Stonewashed Jeans Boston**

100% Baumwolle
Standardgrößen: 44, 46, 48, 50, 52, 54, 56, 58, 60 / Schlanke
Größen: 90, 94, 98, 102, 106, 110, 114, 118, 122 / Untersetzte
Größen: 22, 23, 24, 25, 26, 27, 28, 29
440 g/m²

Dickies

DENIM BLUE

Fünf Taschen | Reißverschluss-Eingriff | Used-Look



DK1007 | DT1007 **Workwear Jeans Stanmore**

100% Baumwolle
Standardgrößen: 42, 44, 46, 48, 50, 52, 54, 56, 58, 60 / Schlanke
Größen: 90, 94, 98, 102, 106, 110, 114, 118, 122 / Untersetzte
Größen: 22, 23, 24, 25, 26, 27, 28, 29
340 g/m²

Dickies

DENIM BLUE

Kniepolstertaschen oben verschließbar | Fünf Taschen | Zollstocktasche am rechten Bein



DK2680 | EHCV26801 **Eisenhower CVC Xtreme Trousers**

65% Polyester / 35% Baumwolle
Standardgrößen: 42, 44, 46, 48, 50, 52, 54, 56, 58, 60, 62
300 g/m²

Dickies

BLACK	GREY (SOLID)	NAVY
-------	--------------	------

Elastischer Hüftbund | Reißverschluss mit Metallknopf am Bund | Lose Montage-Taschen vorn, in untere Taschen einsteckbar | Zollstock-Tasche | Cargo-Tasche mit mehreren Abschnitten und Druckknopfpatte | Zwei aufgesetzte Gesäß-Taschen, eine mit Druckknopfverschluss | Hammerschleufe | Cordura®-Kniepolster-Taschen | Saumschutz aus Cordura® für längere Lebensdauer | YKK™ Reißverschluss



DK4901 | WD4901 **GDT Premium Trousers**

98% Baumwolle / 2% Elasthan
Standardgrößen: 42, 44, 46, 48, 50, 52, 54, 56, 58, 60, 62
290 g/m²

Dickies

TEAL/BLACK

YKK™-Reißverschluss | Zwei Vordertaschen | Verstärkter Schrittbereich | Cargo-Tasche mit Cordura® Verstärkung | Zollstock-Tasche | Von oben befüllbare Cordura® Kniepolster-Taschen | Elastischer Gummizug am Bund | Reflektierende Design-Elemente | Cordura® Saumschutz | Zwei Gesäß-Taschen | Bundhose erfüllt EN ISO 13688:2013



DK4903 | WD4903 **GDT Premium Short**

98% Baumwolle / 2% Elasthan
42, 44, 46, 48, 50, 52, 54, 56, 58, 60, 62
290 g/m²

Dickies

TEAL/BLACK

YKK™- Reißverschluss mit Klettverschluss Sturmleiste | Brust- und Handy-Tasche mit Klettverschluss | Reflektionsstreifen



CARSON contrast

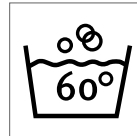

CR700 | CC710 **Contrast Work Jacket**

65% Baumwolle / 35% Polyester
42, 44, 46, 48, 50, 52, 54, 56, 58, 60, 62, 64
300 g/m²

Carson Contrast

BLACK/GREY	DEEP NAVY/GREY
GREY/BLACK	RED/GREY
ROYAL/GREY	WHITE/GREY

Reflektierende Paspel an Brust und Rücken | Golfalte in Kontrastfarbe für optimale Bewegungsfreiheit | Verdeckte Druckknöpfe | Keine Rückennaht für bessere Bedruckbarkeit | Taschen mit Patte und Klettverschluss | Innentasche, verdeckte Seitentaschen | Rückseite der Taschenpatten und Kragenunderseite in Kontrastfarbe | Waschbar bis 60 °C



CARSON contrast



CR750 | CC700 **Contrast Work Vest**

65% Baumwolle / 35% Polyester
S, M, L, XL, XXL
300 g/m²

Carson Contrast

BLACK/GREY	DEEP NAVY/GREY	GREY/BLACK
RED/GREY	ROYAL/GREY	WHITE/GREY

Reflektierende Paspel an Brust und Rücken | Golfalte in Kontrastfarbe für optimale Bewegungsfreiheit | Verdeckte Druckknöpfe | Keine Rückennaht für bessere Bedruckbarkeit | Taschen mit Patte und Klettverschluss | Innentasche, verdeckte Seitentaschen | Rückseite der Taschenpatten und Kragenunderseite in Kontrastfarbe | Waschbar bis 60 °C



CARSON contrast



CR480 | CC709H **Contrast Work Pants**

65% Baumwolle / 35% Polyester
Standardgrößen: 42, 44, 46, 48, 50, 52, 54, 56, 58, 60, 62, 64 / Schlanke Größen: 90, 94, 98, 102, 106, 110 / Untersetzte Größen: 25, 26, 27, 28, 29
300 g/m²

Carson Contrast

BLACK/GREY	DEEP NAVY/GREY	GREY/BLACK
RED/GREY	ROYAL/GREY	WHITE/GREY

YKK Metall-Reißverschluss | Flexbund mit Gürtelschlaufen | Variable KlettOmatic-Systemverschlüsse (Druckknöpfe mit Klettverschluss) | Gesäßtaschen mit Innen-Klettverschluss | Sicherheitstasche mit verdecktem Reißverschluss | Beuteltasche mit Handy-/Stift-Fach | Taschen für optionale Kniepolster | Seitennaht mit reflektierender Paspel | Waschbar bis 60 °C



CARSON
CLASSIC
WORKWEAR



CR701 | KTH709J **Classic Long Work Jacket**

100% Baumwolle
44, 46, 48, 50, 52, 54, 56, 58, 60, 62
285 g/m²

Carson Classic Workwear

NAVY	ORANGE	ROYAL	WHITE
------	--------	-------	-------

Millionenfach bewährte Drill-Qualität | Jacke in klassischer Langform | Verdeckte Knopfleiste | Glatter Rücken (ohne Mittelnaht, ideal zum Bedrucken oder Besticken) | Vorgeschumpft | Waschbar bis 60 °C



CARSON
contrast



CR483 | CC726 **Contrast Bib Pants**

65% Baumwolle / 35% Polyester
Standardgrößen: 42, 44, 46, 48, 50, 52, 54, 56, 58, 60, 62, 64 / Schlanke Größen: 90, 94, 98, 102, 106, 110 / Untersetzte Größen: 25, 26, 27, 28, 29
300 g/m²

Carson Contrast

BLACK/GREY	DEEP NAVY/GREY	GREY/BLACK
RED/GREY	ROYAL/GREY	WHITE/GREY

Variable KlettOmatic-Systemverschlüsse | Gesäßtaschen | Beuteltasche mit Handy-/Stift-Fach | Taschen für Kniepolster | Seitennaht mit reflektierender Paspel | Doppel- Latztasche, Außenklappen mit Klettverschluss | Waschbar bis 60 °C



CARSON
contrast



CR481 | CC709S **Contrast Work Shorts**

65% Baumwolle / 35% Polyester
42, 44, 46, 48, 50, 52, 54, 56, 58, 60, 62, 64
300 g/m²

Carson Contrast

BLACK/GREY	DEEP NAVY/GREY
GREY/BLACK	RED/GREY
ROYAL/GREY	WHITE/GREY

YKK Metall-Reißverschluss | Flexbund mit Gürtelschlaufen | Variable KlettOmatic-Systemverschlüsse (Druckknöpfe mit Klettverschluss) | Gesäßtaschen mit Innen-Klettverschluss | Sicherheitstasche mit verdecktem Reißverschluss | Beuteltasche mit Handy-/Stift-Fach | Seitennaht mit reflektierender Paspel | Waschbar bis 60 °C



CARSON
contrast



CR800 | CCC **Contrast Sandwich Cap**

65% Baumwolle / 35% Polyester

One Size

300 g/m²

Carson Contrast

BLACK/GREY	DEEP NAVY/GREY
GREY/BLACK	RED/GREY
ROYAL/GREY	WHITE/GREY

6-Panel-Sandwich-Cap | Fünffach-Naht auf vorgeformtem Schirm | Genähte Ösen | Klettverschluss | Material und Farbe passend zur Carson Workwear-Kollektion | Waschbar bis 60 °C



CARSON
contrast



CR801 | KSAB **Knee Pads**

One Size

Carson Contrast

BLACK

Ergonomisches Kniekissen | Einfache Anwendung | Paarweise gepackt



RG167 | TRS167 **Offensive Wicking Polo**

100% Polyester
S, M, L, XL, XXL, 3XL
155 g/m² Regatta Tactical

BLACK BLUE WING DARK KHAKI
SEAL GREY MARL

Feuchtigkeitstransportierendes antibakterielles Funktionsgewebe | Kragen und Bündchen gerippt | 1 Brusttasche | Knopfleiste mit 3 Knöpfen | Reflektierender Besatz am Rücken



RG367R | TRJ367R **Execute Holster Trousers**

65% Polyester / 35% Baumwolle
Bundweite: 30, 32, 34, 36, 38, 40 Inch / Länge: 31 (normal)
320 g/m² Regatta Tactical

BLACK BLUE WING IRON

CORDURA®-Gewebe mit nach oben offenen Kniepolsertaschen | Elastischer Paneel über den Knietaschen für mehr Komfort | Verstärkte Säume mit Dreifachnähten | Verstärkte Schrittnaht | Holstertaschen | Werkzeug- und Handy- Taschen | Zwei Vordertaschen | Drei Reißverschluss-Taschen vorne | Reflektierende Paspelierung an der Beintrückseite | Gürtelschlaufen | D-Ring-Befestigung



RG374R | TRJ374R **Deductive Denim Trousers**

100% Baumwolle
Bundweite: 30, 32, 34, 36, 38, 40 Inch / Länge: 31 (normal)
360 g/m² Regatta Tactical

DARK DENIM

Strapazierfähiger Baumwoll denim (10,4 oz) | CORDURA®-Gewebe mit nach unten offenen Kniepolsertaschen | Verstärkte Säume mit Dreifachnähten | Zwei Fronttaschen, eine mit kleiner Münztasche | Abnehmbare Holstertaschen mit Reißverschluss | Multifunktionale Werkzeug- und Handy- Taschen an den Beinen | Seitliche Zollstocktasche am Bein | Zwei hintere Taschen und zwei Leistentaschen mit Knopfbefestigung



RG3850 | TRJ385 **Execute Holster Short**

65% Polyester / 35% Baumwolle
30, 32, 34, 36, 38, 40 Inch
245 g/m² Regatta Tactical

BLACK

Strapazierfähiges Polyester-Baumwoll-Mischgewebe | Strapazierfähige, wasserabweisende Behandlung | Knopf mit Metallschaft am Schnellverschluss | Dreifach verstärkte Nähte | Verstärkte Schrittnaht | Leicht zugängliche, einklappbare Holstertaschen mit mehreren Fächern | Kombiwerkzeug- und Handytaschen an den Beinen | Zwei Vordertaschen | Zwei Gesäßtaschen | Slim Fit | Gürtelschlaufen | D-Ring-Befestigung



RGT113 | TRP113 **Braces**

One Size Regatta Tactical

BLACK

Feste und stützende Hosenträger für alle Größen | Metallclip-Befestigungen für Strapazierfähigkeit und sicheren Verschluss | Breite, elastische Gurte mit „Tactical Threads“-Schriftzug | Vollständig verstellbare Länge | Kompatibel mit Tactical Threads- und Regatta-Arbeitshosen



RG100 | TRP100 **Kneepad (1 Paar)**

100% Ethylenvinylacetat
One Size Regatta Professional

BLACK

Leichtgewichtig und strapazierfähig | Passt in die Regatta Workwear Hosen RG322, RG323 | EVA-Schaum: Äthylen und Vinylacetat Synthetic | Schützende, gepolsterte Knieverstärkungen | Fest, robust und flexibel | Ergonomisches Design für besonderen Komfort und optimale Passform



RG5000 | TRJ500 **Pro Cargo Trouser**

65% Polyester / 35% Baumwolle

Bundweite: 28, 30, 32, 34, 36, 38, 40, 42, 44, 46 Inch / Länge: 29 (kurz), 31 (normal), 33 (lang)

245 g/m²

Regatta Professional

BLACK **NAVY**

Strapazierfähiges Baumwoll-Mischgewebe | Dauerhaft wasserabweisende Beschichtung | Teil-elastischer Taillenzug | Kniepolstertaschen | Gürtelschlaufen | Reißverschluss im Hosenschlitz | Metall-Ösenknopf Mitte vorn | Zwei Taschen vorn | Eine aufgesetzte Seitentasche mit Knopfverschluss | Eine Gesäßtasche | Zollstocktasche | D-Ring-Befestigung | Hammerschleife | Verstärkte Schrittnaht | Verstärkte Dreifachnähte | Erhältlich mit kurzer, normaler und langer Beinlänge



RGH335 | TRJ335 **Hardwear Holster Trouser**

80% Polyester / 20% Baumwolle, Verstärkungen: 100% Polyamid

Bundweite: 28, 30, 32, 34, 36, 38, 40, 42, 44, 46 Inch / Länge: 29 (kurz), 31 (normal), 33 (lang)

280 g/m²

Regatta Professional

BLACK

Durazone 300g/m²-Polyamid-Gewebeverstärkungen | Dauerhaft wasserabweisende Ausstattung | Klappbare Holstertaschen | Handy-Tasche | Seiten- und Gesäßtaschen mit Klettverschluss | Kompatibel mit Regatta-Kniepads RG100



RG331 | TRJ331 **Lined Action Trouser**

65% Polyester / 35% Baumwolle

Bundweite: 28, 30, 32, 33, 34, 36, 38, 40, 42, 44, 46 Inch / Länge: 29 (kurz), 31 (normal), 33 (lang)

170 g/m²

Regatta Professional

BLACK **NAVY**

Dauerhaft wasserabweisende Ausstattung | Gürtelschlaufen | Zwei große Fronttaschen mit Saumfalten | Zwei hintere Taschen, eine mit verdecktem Reißverschluss | Warmes Baumwollfutter | Halbelastischer Taillenbund | Verstärkte Kniepartie



RGH378 | TRJ378 **Men's Contrast Cargo Trouser**

65% Polyester / 35% Baumwolle

Bundweite: 28, 30, 32, 34, 36, 38, 40, 42, 44, 46 Inch / Länge: 29 (kurz), 31 (normal), 33 (lang)

245 g/m²

Regatta Contrast Collection

BLACK/CLASSIC RED

BLACK/SEAL GREY (SOLID)

NAVY/NEW ROYAL

Strapazierfähiges Polyester-/ Baumwolltwill-Gewebe mit wasserabweisender Oberfläche | Mehrere Taschen mit Reißverschlüssen | Teil-elastischer Taillenbund | Kniepolstertaschen, kompatibel mit Regatta Kniepads



RG3890 | TRJ389 **Men's Pro Cargo Short**

65% Polyester / 35% Baumwolle

28, 30, 32, 33, 34, 36, 38, 40, 42, 44, 46 Inch

245 g/m²

Regatta Professional

BLACK

NAVY

Strapazierfähiges Polyester-/ Baumwolltwill-Gewebe mit wasserabweisender Oberfläche | Mehrere Taschen | Teilelastischer Taillenbund | Dreifach genähte Nähte mit verstärktem Schritt



RG101 | TRP101 **Premium Workwear Belt**

100% Elasthan

One Size

Regatta Professional

BLACK

Kompatibel mit Regattas Workwear-Hosen | Schnappverschluss-Schnalle mit Regatta-Branding | Leichtgewichtig und strapazierfähig | Stretchgürtel für maximalen Komfort | Vollständig verstellbar | 120 x 4 cm (dehn- und kürzbar)



BCPUC11 | PUC11 **Energy Pro Polo**

65% Polyester / 35% Baumwolle
S, M, L, XL, XXL, 3XL, 4XL
200 g/m²

B&C Pro Collection

BLACK DARK GREY (SOLID) NAVY



Baumwoll-Piqué „Soft touch“ | Brusttasche | Verstärkte Knopfleiste, drei Ton-in-Ton-Knöpfe | Flatlock-Nähte an Schultern und Armausschnitten | Kragenband aus identischem Material | Mit Fischgrätband verstärkte Seitenschlitze | Fester Piqué-Stoff mit Farb- und flächiger Stabilität | Waschbar bis 60 °C | Trocknergeeignet, pflegeleicht und schnell trocknend



BCPUC10 | PUC10 **Skill Pro Polo**

100% Baumwolle
S, M, L, XL, XXL, 3XL, 4XL
230 g/m²

B&C Pro Collection

BLACK DARK GREY (SOLID) NAVY



Vorgewaschenes, ringgesponnenes und gekämmtes Baumwoll-Piqué | Praktische eingesetzte Brusttasche | Drei Ton-in-Ton-Knöpfen | Aufhänger am Kragenband | Kragenband aus identischem Material für Tragekomfort | Vierfach verstärkte Nähte an Schultern und Armausschnitten | Verstärkte Seitenschlitze | Mit Band verstärkte Verschleißstellen | Waschbar bis 60 °C | Trocknergeeignet | Seitennähte | Ersatzknopf | Abfallende Schulternähte mit Flatlock-Nähten an Schultern und Armausschnitten gegen Kratzen | Längeres Rückenteil | Vierfach-Naht an Knopfleiste mit Futter innen für mehr Stabilität



BCTUC01 | TUC01 **Perfect Pro Tee**

100% Baumwolle
S, M, L, XL, XXL, 3XL, 4XL
185 g/m²

B&C Pro Collection

BLACK DARK GREY (SOLID) NAVY
RED WHITE



Vorgeschrumpfte, ringgesponnene Baumwolle | Eingesetzte Ärmel | 2-lagiger Kragen und Bündchen in 1x1 Ripp-Strick mit Lycra® | Weiches und Lycra-verstärktes Kragenband | Aufhänger am Kragenband | Pflegeleicht | Waschbar bis 60 °C | Trocknergeeignet



BCPUC12 | PUC12 **CoolPower Pro Polo**

100% Polyester
S, M, L, XL, XXL, 3XL
200 g/m²

B&C Pro Collection

BLACK DARK GREY (SOLID) NAVY



Polyester-Piqué | Mit Band verstärkte Verschleißstellen (Tasche, Aufhänger, Seitenschlitze und Knopfleiste) | Hohe Atmungsaktivität, schnell trocknend durch Cool Dry | Aufgesetzte Brusttasche | Verstärkte Knopfleiste mit drei Ton-in-Ton-Knöpfen | Halbmondförmige Passe und Aufhänger am Kragenband | Doppelverstärkung aller Nähte | Hohe Farb- und Einlaufstabilität, knitterfrei | Pflegeleicht | Waschbar bis 60 °C | B&C Collection ist Mitglied der Fair Wear Foundation



BCWUC20 | WUC20 **Hero Pro Sweat unisex**

80% Baumwolle / 20% Polyester
S, M, L, XL, XXL, 3XL, 4XL
280 g/m²

B&C Pro Collection

BLACK BROWN DARK GREY (SOLID)
NAVY RED



Baumwollanteil aus gekämmter Baumwolle | Verstärkte Säume | Angeraute Fleece-Innenseite | Aufhänger am Kragenband | Verstärkte Ellbogen | hochwertiges Material (PST Technology) | Antipilling-Material | Farbstabilität dank hochwertiger Färbemethoden | Hohe Einlaufstabilität | Waschbar bis 60 °C

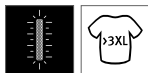

BCJUC41 | JUC41 **Jacket Shelter Pro**

100% Polyester
S, M, L, XL, XXL, 3XL, 4XL

B&C Pro Collection

BLACK **DARK GREY (SOLID)** **NAVY**

Hochfunktionale, schwere PRO-Jacke mit ergonomischer versteckter Kapuze | Außenschicht: 100 % Ripstop-Polyester, wasserdicht (5.000 mm), windabweisend (230 g/m²) | Innenschicht: Wärmeisoliertes, dick wattiertes Futter (200 g/m²) für zusätzlichen Wärmeschutz | Zwölf Multifunktionsaschen | Reflektierende Paspelierung | Handytasche | Drei Kugelschreibertaschen | Zwei Fronttaschen, eine aufgesetzte Innentasche, Armtasche



BCJUC42 | JUC42 **Jacket Shield Softshell Pro**

96% Polyester / 4% Elasthan
S, M, L, XL, XXL, 3XL, 4XL

B&C Pro Collection

BLACK **DARK GREY (SOLID)** **NAVY**

3-lagige PRO-Softshelljacke aus Ripstop-Material | Außenschicht: Leistungsstarkes Mini-Ripstop-Softshell aus 96 % Polyester und 4 % Elasthan | Mittelschicht: wasserdichte (2.000 mm) und atmungsaktive (1.000 g/m²) TPU-Schichtmembran | Innenschicht: 100 % Antipilling-Polyester-Microfleece | Innenjacke aus Microfleece | Reflektierende Paspelierung | Fünf Multifunktionsaschen | Vollständiger Zugang zur Veredelung am Vorder- und Rückenteil und an den Ärmeln



BCJUC40 | JUC40 **Expert Pro Bodywarmer**

100% Polyester
S, M, L, XL, XXL, 3XL, 4XL

B&C Pro Collection

BLACK **BROWN** **DARK GREY (SOLID)**
NAVY **RED**

Außen: wasserabweisend und wasserdicht | Innen: 100% wattiertes Polyesterfutter (200 g/m²) | Drei Stifttaschen | Fronttaschen mit Zweifach-Eingriff sowie Klappe mit Klettverschlüssen | Handytasche mit Klettverschluss und Klappe für leichten Zugriff | Aufgesetzte Innentasche | Schildchen innen für Kennzeichnung | Reflektierende Streifen vorne | Taschen mit Verschlusslasche | Veredelungszugang: Reißverschluss unten am Rückenfutter



BCBUC50 | BUC50 **Universal Pro**

65% Polyester / 35% Baumwolle
44, 46, 48, 50, 52, 54, 56, 58, 60, 62
245 g/m²

B&C Pro Collection

BLACK **NAVY** **STEEL GREY (SOLID)**

Für Knieschützer verstellbare Taschen mit Klappe | Zollstocktasche | Breiterer Saum an Hosenbeinen | Ring zum Befestigen von Karte usw | Behält Form und Farbe auch nach zahlreichen Wäschen | Gekämmter Baumwoll-Twill | Pflegeleicht, bis 60 °C waschbar



BCBUC51 | BUC51 **Performance Pro**

65% Polyester / 35% Baumwolle
44, 46, 48, 50, 52, 54, 56, 58, 60, 62
245 g/m²

B&C Pro Collection

BLACK **NAVY**
STEEL GREY (SOLID) **STEEL GREY (SOLID)/BLACK**

Für Knieschützer verstellbare Taschen mit Klappe | Doppelte Tasche vorne | Gummiband hinten für Anpassung der Bundweite | Zollstocktasche | Schlaufe für Hammer auf jeder Hosenseite | Pflegeleicht, bis 60 °C waschbar, trocknergeeignet | Behält Form und Farbe auch nach zahlreichen Wäschen



BCAUC60 | AUC60 **Kneepads**

100% Ethylenvinylacetat
One Size

B&C Pro Collection

BLACK

100% EVA (Ethylenvinylacetat) | 1 Paar Knieschoner | B&C Collection ist Mitglied der Fair Wear Foundation



WORK-GUARD



RT470 | R470X

Super Stretch Slim Chino

98% Baumwolle / 2% Elasthan
 XS, S, M, L / Beinlänge: 31";
 XL, XXL, 3XL, 4XL / Beinlänge: 34"

WORK-GUARD

BLACK

NAVY

300 g/m², 98% Baumwolle / 2% Elasthan-Twill mit samtweicher Ausrüstung „gepeached“ | Diverse Cargo-Taschen mit Klettverschluss-Ziehern | YKK-Reißverschluss vorne, Bund mit Knopfverschluss | Verstärktes Gewebe an stark beanspruchten Stellen | Doppelte Nähte | Seitentaschen im Western-Stil | Verstellbarer Bund | Gesäßtasche | Schlankes Bein - moderner Chinoschnitt | Winddicht | Bequeme Passform | Robuste und unverwüstliche Arbeitshose | 2 Beinlängen mit 2cm Hosenaufschlag bei Beinlänge 31" | Veredelungsmöglichkeiten: Stick | Die Chinos werden von uns aus umweltschonenden Gründen völlig ungewaschen ausgeliefert. Nach dem Waschen wird der Stoff eine samtig weiche (gepeachede) Oberfläche haben und einen natürlichen Used-Look aufweisen. Um weiteres Verblässen zu vermeiden, empfehlen wir, die Hose vor dem Waschen immer auf Links zu drehen, nicht zu stark zu schleudern und zum Trocknen aufzuhängen.



WORK-GUARD



RT312 | R312X **Apex Polo Shirt**

50% Polyester / 50% Baumwolle
XS, S, M, L, XL, XXL, 3XL, 4XL, 5XL
200 g/m²

WORK-GUARD

BLACK	BOTTLE GREEN	NAVY	ORANGE
RED	ROYAL	WHITE	WORKGUARD GREY

Strapazierfähiges Polohemd aus Mischgewebe | Overlock-Nähte mit Polyfilm für Formstabilität | Flachstrick-Kragen und Ärmelbündchen in Ripp-Strick | Doppelnähte an Schultern | Verstärkte Nähte an stark beanspruchten Stellen | Neutrales Etikett im Kragen für einfache Veredelung/Personalisierung | Verstärkte Knopfleiste mit drei Knöpfen | Aufgesetzte Brusttasche mit Knopfverschluss | Verstärkte Seitenschlitze | Stehkragen | Angesetzte Ärmel | Weiches Piquet-Gewebe | Weicher, lose hängender Taschenbeutel innen für einfache Veredelung auf der linken Brustseite |



WORK-GUARD

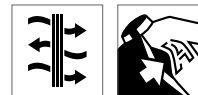

RT330 | R330X **Heavy Duty Microfleece Jacket**

100% Polyester
XS, S, M, L, XL, XXL, 3XL, 4XL, 5XL
330 g/m²

WORK-GUARD

BLACK	NAVY
-------	------

Winddicht | Atmungsaktiv | 330 g/m² Polyester Microfleece | Hochwertiger, durchgehender Reißverschluss mit austauschbaren Reißverschluss-Schiebern | Schwarze, elastische, eingefasste Manschetten und Saum | Reißverschluss-Taschen seitlich | Stehkragen | Aufhänger



WORK-GUARD

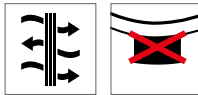

RT455F | R455F **Women's Treble Stitch Softshell Jacket**

Außen: 93% Polyester / 7% Elasthan, Innen: 100% Polyester
XS, S, M, L, XL, XXL
320 g/m²

WORK-GUARD

BLACK	NAVY
-------	------

3-lagiger Verbundstoff bestehend aus Außenschicht: 93% Polyester / 7% Elasthan; Mittelschicht: wasserdichte 8000 mm, atmungsaktiv 3000 g und winddichte TPU Membran; Innenschicht: 100% Polyester Microfleece | Winddicht und Wasserabweisend | Dekorative und strapazierfähige Nähte | Durchgehender, robuster YKK- Reißverschluss vorne | YKK- Reißverschluss-Taschen | Stehkragen | Neutrales Etikett am Kragen für einfache Personalisierung | Aufhänger



WORK-GUARD

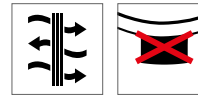

RT455M | R455M **Men's Treble Stitch Softshell Jacket**

Außen: 93% Polyester / 7% Elasthan, Innen: 100% Polyester
S, M, L, XL, XXL, 3XL, 4XL
320 g/m²

WORK-GUARD

BLACK	NAVY
-------	------

3-lagiger Verbundstoff bestehend aus Außenschicht: 93% Polyester / 7% Elasthan; Mittelschicht: wasserdichte 8000 mm, atmungsaktiv 3000 g und winddichte TPU Membran; Innenschicht: 100% Polyester Microfleece | Winddicht und Wasserabweisend | Dekorative und strapazierfähige Nähte | Durchgehender, robuster YKK- Reißverschluss vorne | YKK- Reißverschluss-Taschen | Stehkragen | Neutrales Etikett am Kragen für einfache Personalisierung | Aufhänger



WORK-GUARD



RT300 | R300X **Sabre Pilot Jacket**

100% Polyester
XS, S, M, L, XL, XXL, 3XL, 4XL
320 g/m²

WORK-GUARD

BLACK NAVY

Außen: 320 g/m² Oxford Polyester mit PVC Beschichtung | Füllung: 160 g/m² Polyester-Wattierung | Futter: 190T Polyester Taffeta | Wasserdicht bis 3.000 mm | Winddicht | Durchgehender Reißverschluss vorne | Komplett versiegelte Nähte | Elastische Manschetten | Tief geschnittene Taschen seitlich | Halb abnehmbare Brusttasche mit Klettverschluss und Reißverschluss als Veredelungszugang



WORK-GUARD



RT301 | R301X **Sabre Long Coat**

100% Polyester
XS, S, M, L, XL, XXL, 3XL, 4XL
320 g/m²

WORK-GUARD

BLACK NAVY

Außen: 320 g/m² Oxford Polyester mit PVC Beschichtung | Füllung: 160 g/m² Polyester-Wattierung | Futter: 190T Polyester Taffeta | Wasserdicht bis 3.000 mm | Winddicht | Komplett versiegelte Nähte | Windschutzleiste mit Klettverschluss | Verdeckte, verstellbare Kapuze | Tief geschnittene, aufgesetzte Taschen | Taschen mit Klettverschluss sowie Tasche mit Patte | Halb abnehmbare Brusttasche mit Klettverschluss und Reißverschluss als Veredelungszugang | Multifunktions Brusttasche rechts | Brusttasche innen | Ärmeltasche mit Reißverschluss | Elastische Ärmelbündchen mit Klettverschluss | Austauschbare Reißverschluss-Schlitten an allen Reißverschlüssen | Stehkragen mit weichem Microfleece | Doppelnaht am Saum



WORK-GUARD

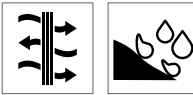

RT302 | R302X **Sabre Stretch Jacket**

Außenseite: 63% Polyester / 34% Baumwolle / 3% Elasthan, Mittelschicht: 93% Polyester / 7% Elasthan, Innenseite: 100% Polyester
XS, S, M, L, XL, XXL, 3XL, 4XL
320 g/m²

WORK-GUARD

BLACK/BLACK NAVY/BLACK

Kontrastfarbener Oberkörper und Ärmel (320g/m²) bestehend aus: Außenschicht: 93% Polyester, 7% Elasthan. Mittelschicht: TPU Membran bis 8.000 mm wasserdicht, Innenschicht: 100% Polyester Microfleece | Wasserabweisend | Atmungsaktiv 1.000 g/m²/24h | Winddicht | Verlängerter Rücken | Dekorative Vorder- und Rückenpasse | Durchgehender Reißverschluss vorne | Verstellbarer Stehkragen mit Kinnschutz | Brusttasche, Ärmeltasche und Vordertasche mit Reißverschluss | Integrierte Stifftasche | Bündchen mit Klettverschluss



WORK-GUARD



RT303 | R303X **Sabre Stretch Trousers**

63% Polyester / 34% Baumwolle / 3% Elasthan
Bundweite: 30, 32, 34, 36, 38, 40, 42, 44, 46 Inch / Länge: 32, 34
290 g/m²

WORK-GUARD

BLACK NAVY

Winddicht | Reißverschluss vorne mit Knopfverschluss | Austauschbare Reißverschluss-Schlitten an allen Reißverschlüssen | Reißverschluss-Tasche seitlich | Multifunktionale Schenkeltasche mit Klettverschluss und Flexelementen | Gesäßtasche mit Reißverschluss | Gürtelschlaufen | Gummizug im Bund | Maschinenwaschbar bis 60 °C



WORK-GUARD

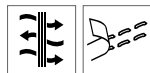

RT307 | R307M

Platinum Managers Jacket

100% Polyester
S, M, L, XL, XXL, 3XL, 4XL

WORK-GUARD

BLACK

Außen: 420D 100% Oxford-Nylon mit PU Beschichtung | Füllung: 85% Polyester (160 g/m²) / 15% Aluminiumfolie Beschichtung | Futter: 210T Polyester | Wasserdicht bis 2.000 mm | Winddicht, atmungsaktiv: 2.000 g/m²/24h | Durchgehender 2-Wege-Reißverschluss vorne | Windschutzleiste mit Druckknopf | Verdeckte, verstaubare, abnehmbare Kapuze



WORK-GUARD

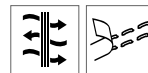

RT307F | R307F

Ladies` Platinum Managers Jacket

100% Polyester
XS (8/34), S (10/36), M (12/38), L (14/40), XL (16/42)

WORK-GUARD

BLACK

Außen: 420D 100% Oxford-Nylon mit PU Beschichtung | Füllung: Polyester (160 g/m²) | Futter: 210T Polyester | Wasserdicht bis 2.000 mm | Winddicht, atmungsaktiv: 2.000 g/m²/24h | Durchgehender 2-Wege-Reißverschluss vorne | Windschutzleiste mit Druckknopf | Verdeckte, verstaubare, abnehmbare Kapuze | Verstellbarer Bund mit Kordelzug | Aufgesetzte Tasche vorne mit Klettverschluss, Brusttasche außen, Brusttasche innen mit Anschlussmöglichkeit für MP-3-Player



WORK-GUARD



RT23 | R023X

Management Coat

100% Polyester
S, M, L, XL, XXL, 3XL

WORK-GUARD

BLACK **NAVY**

Wind- und wasserdicht (1.600 mm) | Außenseite: 190T StormDri Polyester mit PVC-Beschichtung | Wärmeschutz: 140 g/m² Polyesterwattierung | Futter: 190T Polyester im Diamantstepp | Verdeckte Kapuze im Kragen mit verstellbarem Kordelzug | Versiegelte Nähte | Front-Reißverschluss und Windbremse mit Druckknöpfen | Zwei geräumige Vordertaschen, eine Innentasche und eine Handy-Innentasche | 50 mm breite, aufgenähte Sicherheitsbänder mit Reflektionsmaterial



WORK-GUARD

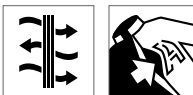

RT315 | R315X

Brink Stretch Work Jacket

Außenschicht: 80% Polyester / 20% Baumwolle, Kontrastfarbene Außenschicht: 94% Polyester / 6% Elasthan, Innenschicht: 100% Polyester
S, M, L, XL, XXL, 3XL
380 g/m²

WORK-GUARD

MARL GREY

Außenschicht: 80% Polyester / 20% Baumwolle, Mittelschicht: TPU Membran, Innenschicht: 100% Polyester Microfleece | Winddicht, wasserabweisend | Durchgehender Reißverschluss | Reißverschluss-Taschen seitlich | Brusttasche rechts mit Reißverschluss | Kontrastfarbene Außenschicht: 94% Ripstop-Polyester / 6% Elasthan, Mittelschicht: TPU Membran, Innenschicht: 100% Polyester Microfleece | Taille, Manschetten und Krageninnenseite aus grobem 2x2 Ripp-Strick



BESTSELLER

WORK-GUARD



RT124 | R124X

Ripstop Soft Shell Workwear Jacket with Cordura Panels

Außen: 93% Polyester / 7% Elasthan, Mittelschicht: 100% Polyurethan, Innen: 100% Polyester
S, M, L, XL, XXL, 3XL, 4XL
340 g/m²

WORK-GUARD

BLACK **ROYAL/BLACK**

GREY/BLACK

NAVY/BLACK

Wasserdicht bis 8.000 mm, atmungsaktiv (1.000 g/m²/24h) und winddicht | 3-lagiger, wasserdichter Verbundstoff (340 g/m²) | Windbremse an der Innenseite | Zwei geräumige Taschen an der Vorderseite, eine Brusttasche und eine Ärmeltasche | YKK-Reißverschluss an der Vorderseite | Außenschicht: 93% Polyester und 7% Elasthan | Mittelschicht: wasserdichte, atmungsaktive und winddichte thermoplastische Polyurethan-Membran | Innenschicht: Microfleece für noch mehr Wärme | Saum mit verstellbarem Kordelzug | Schulterbereich und Ellenbogenverstärkung aus robustem Cordura® | Extra stabiler, nahtloser Schulterbereich für optimale Wasserableitung



WORK-GUARD



RT72 | R72X

Workguard Heavy Duty Combo Coat

Außen + Wärmeschutz: 100% Polyester, Futter: Oberer Rumpf: 100% Polyester und unterer Rumpf: 100% Nylon
S, M, L, XL, XXL, 3XL

WORK-GUARD

BOTTLE GREEN/BLACK	GREY/BLACK
NAVY/NAVY	ROYAL/NAVY
TAN/BLACK	

Winddicht und wasserabweisend | Außen: 600D Oxford Polyester mit PU-Beschichtung | Futter: Oberer Rumpf aus Active Fleece von RESULT® und unterer Rumpf aus 190T Nylon Taffeta | Wärmeschutz: 160 g/m² Thermo Protec Polyesterfaser



BESTSELLER

WORK-GUARD



RT71 | R71X

Zip Sleeve Heavy Duty Jacket

Außen + Wärmeschutz: 100% Polyester, Futter: 100% Nylon
S, M, L, XL, XXL, 3XL

WORK-GUARD

GREY/BLACK	NAVY/NAVY
RED/NAVY	ROYAL/NAVY
TAN/BLACK	

Winddicht und wasserabweisend | Außen: 600D Oxford Polyester mit PU-Beschichtung | Futter: 190T Polyester Taffeta | Wärmeschutz: 160 g/m² Thermo Protec Polyesterfaser | Abnehmbare Ärmel mit Reißverschluss | Verstärkte Nähte mit Zickzacknaht an Taschen und Belastungspunkten | Kragen mit Innenfutter aus Active Fleece von RESULT® | Windbremse mit Knopfschluss |



WORK-GUARD



RT316 | R316X

Work-Guard Lite Jacket

80% Polyester / 20% Baumwolle
XS, S, M, L, XL, XXL, 3XL, 4XL
200 g/m²

WORK-GUARD

BLACK/NAVY/ORANGE	GREY/BLACK/ORANGE
ROYAL/NAVY/ORANGE	

Durchgehender Reißverschluss und Windschutzleiste mit Druckknöpfen | Stehkragen | Multifunktionsaschen mit Patte und Klettverschluss sowie einer kleinen, reflektierenden Lasche in Kontrastfarbe | Teilweise elastischer Bund | Aufhänger | Ärmelbündchen mit Druckknöpfen | Verstärkte Nähte an beanspruchten Stellen | D-Ring | Wasserabweisendes Gewebe



WORK-GUARD



RT317 | R317X

Work-Guard Lite Gillet

80% Polyester / 20% Baumwolle
XS, S, M, L, XL, XXL, 3XL, 4XL
200 g/m²

WORK-GUARD

BLACK/NAVY/ORANGE	GREY/BLACK/ORANGE
ROYAL/NAVY/ORANGE	

Durchgehender Reißverschluss und Windschutzleiste mit Druckknöpfen | Stehkragen | Multifunktionsaschen mit Patte und Klettverschluss sowie einer kleinen, reflektierenden Lasche in Kontrastfarbe | Teilweise elastischer Bund | Aufhänger | Verstärkte Nähte an beanspruchten Stellen | D-Ring | Wasserabweisendes Gewebe



WORK-GUARD

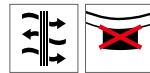

RT314 | R314X

Elevator Jacket

Außen: 100% Nylon, Füllung + Futter + Ärmel: 100% Polyester
S, M, L, XL, XXL, 3XL, 4XL
380 g/m²

WORK-GUARD

BLACK/MARL GREY

Ärmel: 100% Polyesterstrick | Austauschbare Reißverschluss-Schieber | Reißverschluss-Taschen innen und seitlich | Wattierter, gesteppter Körper | Manschetten und Saum mit elastischer Einfassung | "gebrushtes" Innenmaterial | Kinnschutz | Wattierte Isolierung



WORK-GUARD



RT335 | R335X

X-Over Microfleece Lined Gillet

100% Polyester
XS, S, M, L, XL, XXL, 3XL, 4XL

WORK-GUARD

XS, S, M, L, XL, XXL, 3XL, 4XL	PINK/GREY
S, M, L, XL, XXL, 3XL, 4XL	BOTTLE GREEN/GREY
	NAVY/GREY
	ROYAL/GREY
	RED/GREY

Winddicht | Wasserabweisend | Außenmaterial: 140 g/m² Polyester | Innenfutter: Polyester-Fleece | Kapuze in Stehkragen



WORK-GUARD

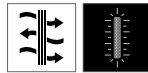

RT308 | R308M **Action Trousers**
 65% Polyester / 35% Baumwolle
 Bundweite: XS (30), S (32), M (34), L (36), XL (38), XXL (40), 3XL (42), 4XL (44), 5XL (46) Inch / Länge: 32 und 34 Inch
 270 g/m² **WORK-GUARD**

BLACK **BOTTLE GREEN** **GREY**
NAVY

Winddicht | Reißverschluss mit Knopfverschluss | Wärmende Taschen seitlich | Multifunktionelle Schenkeltasche mit Klettverschluss | Verstellbarer Bund mit Gürtelschlaufen | Handytasche | Verstärktes Gewebe an stark beanspruchten Stellen | Doppelnähte | Aufgesetzte Tasche mit vier Funktionen | Hammerschlaufe | Zwei Vorder- und Gesäßtaschen | 2,5 cm Hosenaufschlag als Verlängerung, wenn notwendig



WORK-GUARD

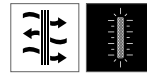

RT308F | R308F **Womens Action Trousers**
 65% Polyester / 35% Baumwolle
XS, S, M, L, XL, XXL
 270 g/m² **WORK-GUARD**

BLACK

65% Polyester / 35% Baumwoll Twill | Atmungsaktiv und Winddicht | Multifunktionelle Cargotasche mit Klettverschluss und reflektierende Paspeln | Kniepolstertaschen | 5 cm Hosenaufschlag als Verlängerung | Reißverschluss vorne mit Knopfverschluss | Verstärktes Gewebe an stark beanspruchten Stellen | Doppelnähte | Tiefe Taschen seitlich | Hammerschlaufe | Verstellbarer Bund aus Trikot mit Gürtelschlaufen



WORK-GUARD

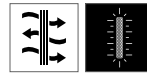

RT309 | R309X **Action Shorts**
 65% Polyester / 35% Baumwolle
XS (30), S (32), M (34), L (36), XL (38), XXL (40), 3XL (42), 4XL (44)
 270 g/m² **WORK-GUARD**

BLACK **GREY** **NAVY**

Winddicht | Reißverschluss vorne mit Knopfverschluss | Wärmende Taschen seitlich | Multifunktionale Schenkeltasche mit Klettverschluss | Verstellbarer Bund mit Gürtelschlaufen | Handytasche | Verstärktes Gewebe an stark beanspruchten Stellen | Doppelnähte | Zollstocktasche | Aufgesetzte Tasche mit vier Funktionen | Zwei Vorder- und Gesäßtaschen | Hammerschlaufe



WORK-GUARD



RT310 | R310X **Technical Trouser**
 Hauptmaterial: 65% Polyester / 35% Baumwolle, Kontrastmaterial: 100% Polyester
 Taillenumfang: 30, 32, 34, 36, 38, 40, 42, 44, 46 Inch / Beinlänge: 32
 270 g/m² **WORK-GUARD**

GREY/BLACK **NAVY/BLACK**

Wasserabweisend und winddicht | Kniepolstertaschen | Zwei Taschen seitlich | Handschenkeltasche links | Multifunktionale Werkzeuttasche | Gesäßtasche mit Reißverschluss | Reflektierende Streifen | Waschbar bis 60 °C



WORK-GUARD



RT324 | R324X **X-Over Holster Trouser with Cordura®**
 65% Polyester / 35% Baumwolle
XS, S, M, L, XL, XXL, 3XL, 4XL, 5XL
 270 g/m² **WORK-GUARD**

GREY/BLACK

Abnehmbare, multifunktionale Vordertaschen | Cargotaschen und Gesäßtaschen | Reißverschluss mit Nietverschluss | Reflektierende Streifen am Bein hinten | Gürtel- und Hammerschlaufen | Saum am Fußgelenk aus Cordura® | Kniepolstertaschen und Taschen | D-Ringe | Atmungsaktiv und winddicht | Baumwolltwill



WORK-GUARD



RT318 | R318X **Work-Guard Lite Trousers**
 80% Polyester / 20% Baumwolle
XS, S, M, L, XL, XXL, 3XL, 4XL, 5XL
 200 g/m² **WORK-GUARD**

BLACK/GREY/ORANGE **GREY/BLACK/ORANGE**
ROYAL/NAVY/ORANGE

Reißverschluss und Knopfverschluss | Multifunktionale Beintasche mit Klettverschluss | Elastische Einsätze am Bund | Verstärktes Gewebe an stark beanspruchten Stellen | Wasserabweisendes Gewebe



WORK-GUARD



RT319 | R319X

Work-Guard Lite Shorts

80% Polyester / 20% Baumwolle
XS, S, M, L, XL, XXL, 3XL, 4XL
 200 g/m²

WORK-GUARD

BLACK/GREY/ORANGE
 ROYAL/NAVY/ORANGE

GREY/BLACK/ORANGE

Reißverschluss vorne mit Knopverschluss | Multifunktionale Beintasche mit Klettverschluss | Elastische Einsätze am Bund | Verstärktes Gewebe an stark beanspruchten Stellen | Gürtelschlaufen | Wasserabweisendes Gewebe



WORK-GUARD

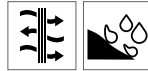

RT323 | R323X

Work-Guard Lite X-Over Holster Trouser

80% Polyester / 20% Baumwolle
XS, S, M, L, XL, XXL, 3XL, 4XL, 5XL
 200 g/m²

WORK-GUARD

BLACK

80% Polyester / 20% Baumwolltwill | Reißverschluss mit Nietverschluss | Abnehmbare Seitentaschen | Cargotaschen | Verstärkte Nähte an beanspruchten Stellen | Gürtel- und Hammerschlaufen | Kniepolstertaschen | Kontrastnähte | Wasserabweisendes Gewebe



WORK-GUARD

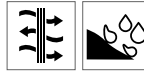

RT321 | R321X

Work-Guard Lite Coverall

80% Polyester / 20% Baumwolle
XS, S, M, L, XL, XXL, 3XL, 4XL, 5XL
 200 g/m²

WORK-GUARD

BLACK/GREY/ORANGE
 ROYAL/NAVY/ORANGE

GREY/BLACK/ORANGE

Teilelastische Ärmelbündchen mit Druckknopf | Durchgehender Reißverschluss | Stehkragen | Windschutzleiste außen mit Klettverschluss | Multifunktionstaschen mit Patte und Klettverschluss sowie einer kleinen, reflektierenden Lasche in Kontrastfarbe | Verstärkte Nähte an beanspruchten Stellen | Elastischer Taillebund | D-Ring | Aufhänger | Wasserabweisendes Gewebe



NEW

WORK-GUARD



RT471 | R471X

Super Stretch Slim Chino Shorts

98% Baumwolle / 2% Elasthan
XS, S, M, L, XL, XXL, 3XL

WORK-GUARD

BLACK NAVY

300 g/m², 98% Baumwolle / 2% Elasthan-Twill mit samtweicher Ausrüstung „gepeached“ | Diverse Cargo-Taschen mit Klettverschluss-Ziehern | YKK-Reißverschluss vorne, Bund mit Knopverschluss | Verstärktes Gewebe an stark beanspruchten Stellen | Doppelte Nähte | Seitentaschen im Western-Stil | Verstellbarer Bund | Einzelne Bundfalte | Gesäßtasche | Winddicht | Bequeme Passform | Veredelungsmöglichkeiten: Stick | Chino wird ungewaschen ausgeliefert | Um weiteres Verblässen zu vermeiden: Hose auf links drehen, nicht stark schleudern und zum Trocknen aufzuhängen



NEW

WORK-GUARD

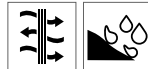

RT473 | R473X

Slim Fit Soft Shell Work Trouser

100% Polyester
XS, S, M, L, XL, XXL, 3XL

WORK-GUARD

BLACK

260 g/m²; 3-lagiges, verbundenes, mechanisches Garn bestehend aus: Außenschicht: 100% Polyester, Mittelschicht: waserdichte 8000mm, atmungsaktive 3000g und winddichte TPU Membran, Innenschicht: 100% Polyester, Kniebereich: Oxford Polyester mit PU Beschichtung | Multifunktionelle Cargo-Tasche am Oberschenkel mit Reißverschluss | YKK-Reißverschluss vorne, Bund mit Knopverschluss | Verstärkte Einsätze im Kniebereich | Tasche mit Klettverschluss und Patte aus Gummi | Reflektierende Paspeln (rot hinten) | Verstärktes Gewebe an stark beanspruchten Stellen |



WORK-GUARD



RT322 | R322X

Work-Guard Kneepads

100% Ethylvinylacetat
One Size

WORK-GUARD

BLACK

Flexible Passform | Passend für alle Work-Guard Hosen mit Kniepolstern | Sehr leicht | Langlebig



SOL'S
the fair spirit



LP01561 | 01561 Men's Workwear Trousers - Section Pro

65% Polyester / 35% Baumwolle
XXS (38), XS (40), S (42), M (44), L (46), XL (48), XXL (50), 3XL (52), 4XL (54), 5XL (56)

SOL'S ProWear

BLACK DARK GREY (SOLID) NAVY PRO

Reißverschluss | Gürtelschlaufen | Gummizug an Taille | Öffnung für einsetzbare Knie Schonener | Sechsstaschen (Zwei Vordertaschen / Eine Mini-Vordertasche / Eine Seitentasche für Werkzeug / zwei abnehmbare Holster-Taschen hinten) | Schlaufen mit Druckknöpfen für LP01564 Tasche



SOL'S
the fair spirit



LP01566 | 01566 Men's Workwear Jacket - Force Pro

65% Polyester / 35% Baumwolle
S, M, L, XL, XXL, 3XL, 4XL, 5XL

SOL'S ProWear

BLACK DARK GREY (SOLID) NAVY PRO

Stehkragen | Reißverschluss-Öffnung mit Schutzleiste | Drei Reißverschluss-Taschen | Verstellbare Armbündchen | Schnürzug an der Taille | Reflektierende Paspel hinten und an den Ärmeln



SOL'S
the fair spirit



LP01569 | 01569 Men's Workwear Trousers - Speed Pro

65% Polyester / 35% Baumwolle
XXS (38), XS (40), S (42), M (44), L (46), XL (48), XXL (50), 3XL (52), 4XL (54), 5XL (56)

SOL'S ProWear

BLACK DARK GREY (SOLID) NAVY PRO

Reißverschluss | Gürtelschlaufen | Gummizug an Taille | Fünf Taschen (Zwei Vordertaschen / Eine Mini-Vordertasche / Zwei Taschen hinten) | Schlaufen mit Druckknöpfen für LP01564 Tasche



SOL'S
the fair spirit

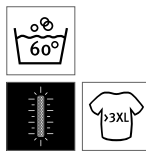

LP01568 | 01568 Men's Workwear Bodywarmer - Worker Pro

65% Polyester / 35% Baumwolle, Füllung: 100% Polyester
S, M, L, XL, XXL, 3XL, 4XL, 5XL

SOL'S ProWear

BLACK DARK GREY (SOLID) NAVY PRO

Fleece-gefütterter Stehkragen | Reißverschluss-Öffnung mit Schutzleiste | Vier Taschen inkl. einer Innentasche | Reflektierende Paspel hinten | Schnürzug an der Taille | Elastische Armausschnitte



SOL'S
the fair spirit



LP80500 | 80500 Bodywarmer Zenith Pro

65% Polyester / 35% Baumwolle
S, M, L, XL, XXL, 3XL, 4XL
240 g/m²

SOL'S ProWear

BLACK BUGATTI BLUE DARK GREY (SOLID) NAVY

Waschbar bis 60 °C | Drei Stifttaschen | Diverse Taschen | Innentasche | Integrierter, schwarzer Reißverschluss | Taschen mit Klappe und Reflektionsstreifen



SOL'S
the fair spirit



LP80302 | 80902 **Workwear Overall Solstice Pro**

65% Polyester / 35% Baumwolle
S (38/40), M (42/44), L (46/48), XL (50/52), XXL (54/56), 3XL (58/60), 4XL (62/64)
240 g/m²

SOL'S ProWear

BOTTLE GREEN | BUGATTI BLUE | DARK GREY (SOLID) | NAVY

Zehn Taschen | Einschub für Kniepads LP80601 | Elastisches Zugband am Rücken | Taschen mit Klappe und Reflektions-Streifen | 2-Wege-Reißverschluss



SOL'S
the fair spirit



LP80901 | 80901 **Workwear Overall Jupiter Pro**

65% Polyester / 35% Baumwolle
S (38/40), M (42/44), L (46/48), XL (50/52), XXL (54/56), 3XL (58/60), 4XL (62/64)
240 g/m²

SOL'S ProWear

BUGATTI BLUE | DARK GREY (SOLID) | GREEN PRO | RED

Sechs Taschen | Elastisches Zugband am Rücken | Integrierter weißer Doppel-Reißverschluss | Mandarin-Kragen | Waschbar bis 60 °C



SOL'S
the fair spirit

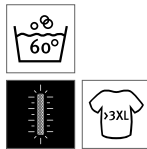

LP80600 | 80600 **Men's Workwear Trousers Active Pro**

65% Polyester / 35% Baumwolle
XXS, XS, S, M, L, XL, XXL, 3XL, 4XL, 5XL
240 g/m²

SOL'S ProWear

BLACK | BUGATTI BLUE | DARK GREY (SOLID) | NAVY

Zwei Stifftaschen | Neun Taschen | Einschübe für integrierbare Kniepads LP80601 | Integrierter Reißverschluss | Taschenklappen mit Reflektions-Streifen | Waschbar bis 60 °C



SOL'S
the fair spirit



LP01563 | 01563 **Men's Workwear Bermudas - Ranger Pro**

65% Polyester / 35% Baumwolle
XXS (38), XS (40), S (42), M (44), L (46), XL (48), XXL (50), 3XL (52), 4XL (54), 5XL (56)

SOL'S ProWear

BLACK | DARK GREY (SOLID) | NAVY PRO

Reißverschluss | Gürtelschlaufen | Gummizug an Taille | Sieben Taschen (Zwei Vordertaschen / Eine Mini-Vordertasche / Zwei Seitentaschen / Zwei Taschen hinten) | Schlaufen mit Druckknöpfen für LP01564 Tasche



SOL'S
the fair spirit

LP80601 | 80601 **Protection Knee Pads Protect Pro (1 Paar)**

100% Polypropylen
One Size

SOL'S ProWear

BLACK

Extra leichtgewichtige Kniepads für Arbeitshosen und Overalls



RG0130 Dismantle S1P Hiker

39 (6), 40 (6,5), 41 (7), 42 (8), 43 (9), 44 (10), 45 (10,5), 46 (11), 47 (12)

BLACK

EN20345: 2011 S1P SRC | Gewicht 560 gms | Metallfrei | Gummi- und EVA-Sohleneinheit | Obermaterial aus Vollleder | Kunststoff-Fersenschutz | Gepolsterter Knöchelschutz | Durchtrittssichere Zwischensohle (bis 1.100 kN) | Zehenschutz (200 Joule Stoßwirkung, 1.500 kN Druck)



RG0132 First Strike SBP Hiker

39 (6), 41 (7), 42 (8), 43 (9), 44 (10), 46 (11), 47 (12)

BROWN

EN20345: 2011 SB SRC | Stahlkappe | Schützende Stahlzwischensohle | Obermaterial Vollleder | Kunststoff-Fersenschutz | Durchtrittssichere Zwischensohle (bis 1.100 kN) | Zehenschutz



RG133 Investive SBP Boot

39 (6), 41 (7), 42 (8), 43 (9), 44 (10), 46 (11), 47 (12)

TAN

EN20345: 2011 SB SRC | Gewicht 748 g | Zehenschutz aus Stahl | Schützende Stahlzwischensohle | Gummi- und EVA-Sohleneinheit | Obermaterial aus Nubuk-Vollleder | Durchtrittssichere Zwischensohle | Zehenschutz



RGH1140 Peakdale S3 Safety Hiker

39 (6), 41 (7), 42 (8), 43 (9), 44 (10), 46 (11), 47 (12)

BLACK PEAT

Stahlkappe und Schutzsohle | Obermaterial aus Kuhlleder | Heizölfeste Laufsohle | 200 Joule Sicherheitszehenkappe | Eindringfeste Zwischensohle | SRC bewertete Rutschfestigkeit | Laufsohle: 100% PU | Sicherheitsbewertung: S3 SRC



RG1230 Pro Downburst S1P Safety Trainer

39 (6), 41 (7), 42 (8), 43 (9), 44 (10), 46 (11), 47 (12)

BLACK

Stahl-Zehen- und Mittelsohle | Obermaterial Velours und Mesh | Entspricht EN20345:2011 S1-P SRC | Schrittdämpfende Gummi-/EVA-Sohle | Kraftstoff- und ölbeständige Laufsohle | Rutschfestigkeit SRC



RG1240 Pro Downburst S1P Safety Hiker

39 (6), 41 (7), 42 (8), 43 (9), 44 (10), 46 (11), 47 (12)

BLACK

Stahl-Zehen- und Mittelsohle | Obermaterial Velours und Mesh | Entspricht EN20345:2011 S1-P SRC | Schrittdämpfende Gummi-/EVA-Sohle | Kraftstoff- und ölbeständige Laufsohle | Rutschfestigkeit SRC



RG125 Pro Kata S1P Safety Trainer

39 (6), 40 (6,5), 41 (7), 42 (8), 43 (9), 44 (10), 45 (10,5), 46 (11), 47 (12)

BLACK

Zehen- und Mittelsohle Verbundmaterial | Obermaterial: Synthetik, 1-teiliges technisches Mesh-Gewebe | Metallfrei | Entspricht EN20345:2011 S1-P SRA | Schrittdämpfende Gummi-/EVA-Sohle | Kraftstoff- und ölbeständige Laufsohle



RG126 Pro Kata S1P Safety Hiker

39 (6), 40 (6,5), 41 (7), 42 (8), 43 (9), 44 (10), 45 (10,5), 46 (11), 47 (12)

BLACK

Zehen- und Mittelsohle Verbundmaterial | Obermaterial: Synthetik, 1-teiliges technisches Mesh-Gewebe | Metallfrei | Entspricht EN20345:2011 S1-P SRA | Schrittdämpfende Gummi-/EVA-Sohle | Kraftstoff- und ölbeständige Laufsohle



RG1270 Pro Duststorm SBP Safety Boot

39 (6), 41 (7), 42 (8), 43 (9), 44 (10), 46 (11), 47 (12)

TAN

Stahl-Zehen- und Mittelsohle | Obermaterial: Synthetik, metallfrei | Entspricht EN20345:2011 SBP SRC | Schrittdämpfende Gummi-/EVA-Sohle | Kraftstoff- und ölbeständige Laufsohle | Rutschfestigkeit SRC

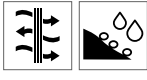

RG1100 | TRK110

Causeway S3 Waterproof Safety Hiker

39 (6), 40 (6,5), 41 (7), 42 (8), 43 (9), 44 (10), 45 (10,5), 46 (11), 47 (12)

Regatta Safety Footwear

GREY/BLACK

RED/BLACK

Sicherheitszehenkappe | Obermaterial Kuhleder | Heizölfeste Laufsohle | Energieabsorbierende gepolsterte Ferse | Wasserdichtes Obermaterial | Atmungsaktives Stiefelfutter aus Isotex | Einlegesohle | Rutschfestigkeit: EN20345:2011 S3 WP SRC



RGH1150 | TRK115

Region S3 Safety Trainer

39 (6), 41 (7), 42 (8), 43 (9), 44 (10), 46 (11), 47 (12)

Regatta Safety Footwear

BLACK/GREEN

BLACK/GREY

Stahlkappe und Schutzsohle | Heizölfeste Laufsohle | Sicherheitsbewertung: EN20345: 2011 S3 SRC | 200 Joule Sicherheitszehenkappe | Eindringfeste Zwischensohle | SRC bewertete Rutschfestigkeit | Laufsohle: 100% PU



RGH1160 | TRK116

Region S3 Safety Hiker

39 (6), 41 (7), 42 (8), 43 (9), 44 (10), 46 (11), 47 (12)

Regatta Safety Footwear

BLACK/GREY

BLACK/OXFORD BLUE

Stahlkappe und Schutzsohle | Heizölfeste Laufsohle | Sicherheitsbewertung: EN20345: 2011 S3 SRC | 200 Joule Sicherheitszehenkappe | Eindringfeste Zwischensohle | SRC bewertete Rutschfestigkeit



RGH1180 | TRK118

Convex S1P Safety Trainer

39 (6), 41 (7), 42 (8), 43 (9), 44 (10), 46 (11), 47 (12)

Regatta Safety Footwear

BLACK/OXFORD BLUE

Stahlkappe und Schutzsohle | Heizölfeste Laufsohle | Rock PU/Mikrofaser/atmungsaktives Netz-Obermaterial | Gummi/EVA/TPU stoßdämpfende Sohle | Sicherheitsbewertung: EN20345:2011 S1P SRA | 200 Joule Sicherheitszehenkappe | Eindringfeste Zwischensohle | SRA-bewertete Rutschfestigkeit



RGH1190 | TRK119

Convex S1P Safety Hiker

39 (6), 41 (7), 42 (8), 43 (9), 44 (10), 46 (11), 47 (12)

Regatta Safety Footwear

BLACK/OXFORD BLUE

Stahlkappe und Schutzsohle | Heizölfeste Laufsohle | Gummi/EVA/TPU stoßdämpfende Sohle | Sicherheitsbewertung: EN20345:2011 S1P SRA | 200 Joule Sicherheitszehenkappe | SRA-bewertete Rutschfestigkeit



RT339 | R339X

Blackwatch Safety Boot

40 (6), 41 (7), 42 (8), 43 (9), 44,5 (10), 46 (11), 47 (12)

WORK-GUARD

BLACK/SILVER

Zwischensohle aus Verbundmaterial zum Schutz des Fußes | Rutschhemmendes Sohlenprofil | Reflektierendes Detail | Rutschhemmendes Sohlenprofil: CE EN 203445:2011 S3 SRC | Atmungsaktiv | Wasserabweisend | Obermaterial: Nubukleder und Zehenkappe: Stahl



WORK-GUARD

RT340 | R340X **Defence Sicherheitsschuh**
40 (6), 41 (7), 42 (8), 43 (9), 44.5 (10), 46 (11), 47 (12), 48 (13)
WORK-GUARD

BLACK

Zugelassen gemäß EN 20345:2011 S1P SRA | S1P-SRA-Sicherheitsschuh | Zehenkappe und Zwischensohle aus Stahl | Obermaterial: Schwarzes, geprägtes Spaltleder | Zehenkappe aus Stahl



WORK-GUARD

RT346 | R346X **Carrick Sicherheitstiefel**
41 (7), 42 (8), 43 (9), 44.5 (10), 46 (11), 47 (12)
WORK-GUARD

BROWN

Zugelassen gemäß EN 20345:2011 S1P SRC | S1P-SRC-Sicherheitstiefel | Ersatzschnürsenkel in Brown/White und Orange/Black werden mitgeliefert | Obermaterial: Rindsleder | Sohle: EVA/Gummi | Zehenkappe: Stahl



WORK-GUARD

RT348M | R348M **Lightweight Safety Trainer**
41 (7), 42 (8), 43 (9), 44.5 (10), 46 (11), 47 (12)
WORK-GUARD

BLACK

Zugelassen gemäß EN 20345:2011 S1P SRC | S1P-SRC-Sicherheitsschuh | Zehenschutz: PU-Leder | Außensohle: EVA/Gummi | Zunge: gepolstert | Obermaterial: PU-Leder | Ersatzschnürsenkel in Yellow/Black und All Black werden mitgeliefert



DK23530 | FC23530 **Tiber Safety Trainer S3**
Futter: 100% Nylon
36 (3), 37 (4), 38 (5), 39 (5.5), 40 (6), 41 (7), 42 (8), 43 (9), 44 (10), 45 (11), 46 (11.5), 47 (12)
Dickies

BLACK

NAVY

EN ISO 20345:2011 S3 SRC | Zehen-Schutzkappe aus Verbundstoff nach EN20345 | 100% metallfrei | Obermaterial: Polyester / Mikrofaser, wasserfest | Futter: Mesh (Nylon) | Stoßabsorbierende Ferse | Sohle: Leichte EVA/Gummisohle | Stoßabsorbierende Ferse | Nicht für das Baugewerbe geeignet



RG402 | TRP402 **3 Pack Work Socks**
68% Baumwolle / 16% Polyacryl / 14% Polyester / 2% Elasthan
One Size
Regatta Tactical

BLACK

3er Pack | Loopstitch-Design | Gerippte Knöchelbündchen | Flacher Zehenabschluss für höheren Tragekomfort



RG003 | RMH003 **Workwear Socks (3 Pair Pack)**
68% Baumwolle / 16% Polyacryl / 14% Polyester / 2% Elasthan
39/42
Regatta Professional

BLACK

3er Pack | Ripp-Strick am Knöchel | Gepolsterte Fersen- und Zehenpartie | Flacher Zehenabschluss für höheren Tragekomfort



F996 | 67-608-Z **Fruit Work Gear Socks (3 Pair Pack)**

72% Baumwolle / 23% Polyamid / 4% Polyester / 1% Elasthan
M (39-42), L (43-46)

Fruit of the Loom

BLACK **BLACK GREY MELANGE**

Perfekte Passform für das tägliche Tragen | Gepolsterte Sohlen für zusätzlichen Komfort

KX153 | KXPYB **Polyestergürtel**

100% Polyester
One Size

Korntex

ANTHRACIT	BLACK	GREY
LIME GREEN	MAGENTA	NAVY
RED	ROYAL BLUE	SIGNAL YELLOW
WHITE		

Metallschnalle Ton in Ton | Verstellbare Länge von XS bis 3XL

RG112 | TRU112 **Thermal Longsleeve Vest**

50% Baumwolle / 50% Polyester
S, M, L, XL, XXL
 205 g/m²

Regatta Professional

BLUE **DENIM** **WHITE**

Leicht gebürstetes Material für erhöhten Tragekomfort



RG111 | TRU111 **Thermal Short-Sleeve Vest**

50% Baumwolle / 50% Polyester
S, M, L, XL, XXL
 205 g/m²

Regatta Professional

BLUE **DENIM** **WHITE**

Leicht gebürstetes Material für erhöhten Tragekomfort



RG113 | TRU113 **Thermal Long Johns**

50% Baumwolle / 50% Polyester
S, M, L, XL, XXL
 205 g/m²

Regatta Professional

BLUE **DENIM** **WHITE**

Leicht gebürstetes Material für erhöhten Tragekomfort



NX3600 | 3600

**Men's Crew Neck
T-Shirt**

100% Baumwolle (Heather Grey: 90% Baumwolle / 10% Polyester)

XS, S, M, L, XL, XXL, 3XL, 4XL

145 g/m²

Next Level Apparel

XS, S, M, L, XL, XXL, 3XL, 4XL

BLACK	CARDINAL	COOL BLUE
CREAM	FOREST GREEN	HEATHER GREY
HEAVY METAL	INDIGO	KELLY GREEN
LIGHT BLUE	LIGHT GREY (SOLID)	LIGHT PINK
MAROON	MIDNIGHT NAVY	MILITARY GREEN
RED	ROYAL	TAHITI BLUE
TURQUOISE	WHITE	

XS, S, M, L, XL, XXL, 3XL

GRAPHITE BLACK	OATMEAL
----------------	---------

Feine Jerseyware | 100 % gekämmte, ringesponnene Baumwolle (Heather Grey: 90 % Baumwolle / 10 % Polyester) | Rundhalsausschnitt | Eingesetzter Feinrippkragen | Heraustrennbares Etikett



F182 | 61-212-0 **Heavy Cotton T**

100% Baumwolle (Heather Grey: 97% Baumwolle / 3% Polyester)
S, M, L, XL, XXL, 3XL
 White 185 g/m², Coloured 195 g/m² Fruit of the Loom

BLACK	HEATHER GREY	NAVY	WHITE
-------	--------------	------	-------

Rundhalsausschnitt gerippt mit gleichfarbigem Nackenband | Doppelnähte an Ärmeln und Bund



F186 | 61-424-0 **Ladies Ringspun Premium T**

100% Baumwolle (Heather Grey: 97% Baumwolle / 3% Polyester)
XS, S, M, L, XL, XXL
 White 190 g/m², Coloured 195 g/m² Fruit of the Loom

ASH (HEATHER)	BLACK	BOTTLE GREEN	BURGUNDY
DEEP NAVY	FUCHSIA	HEATHER GREY	KELLY GREEN
LIGHT GRAPHITE (SOLID)	NAVY	ORANGE	RED
ROYAL BLUE	WHITE	ZINC (SOLID)	



100% gekämmte, ringgesponnene Baumwolle | Weicher Griff | Feminine Passform mit Seitennähten | Waschbar bis 60 °C | Rundhalsausschnitt mit Baumwoll-/Elasthan-Ripp-Strick und doppelten Nähten | Durchgehendes Nackenband von Schulter zu Schulter



NE69001 | 069001 **Unisex Workwear T-Shirt**

80% Baumwolle / 20% Polyester
XS, S, M, L, XL, XXL, 3XL
 155 g/m² Neutral

BLACK	NAVY
-------	------

Fairtrade-zertifizierte Baumwolle | Bio-Baumwolle | Single-Jersey-Strick | 20 % Recycling-Polyester für verbesserte Haltbarkeit | Klassische Passform | Kurze Ärmel | Rundhalsausschnitt | Innenliegendes Nackenband

Neutral.
 Certified Responsibility™

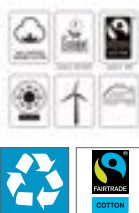

K504 | KK504 **Superwash® T Shirt Fashion Fit**

65% Polyester / 35% Baumwolle
XS, S, M, L, XL, XXL, 3XL
 160 g/m² Kustom Kit

BLACK	BRIGHT ORANGE MARL	DARK GREY MARL
DENIM MARL	LIGHT GREY MARL	LIME MARL
NAVY	RED	ROYAL
SAGE MARL	TURQUOISE MARL	WHITE
YELLOW MARL		

Rundhalsausschnitt mit Ripp-Muster | Abgesetztes Band an Hals und Schulter

KUSTOM KIT.



K754 | KK754 **Superwash® 60° T Shirt Fashion Fit**

65% Polyester / 35% Baumwolle
XS, S, M, L, XL, XXL
 160 g/m² Kustom Kit

BLACK	CORAL MARL	DARK GREY MARL
LIGHT GREY MARL	LIME MARL	NAVY
PINK MARL	RED	WHITE

Superwash® 60 °C | Rundhalsausschnitt mit Ripp-Muster | Abgesetztes Band an Hals und Schulter | Saum und Ärmelbündchen mit Zwillingsnadelstich | Heraustrennbares Etikett | Geeignet für alle Arten der Dekoration einschließlich Sublimation | Modische Passform

KUSTOM KIT.





FRUIT OF THE LOOM®



F181 | 61-044-0 **Super Premium T**

100% Baumwolle (Heather Grey: 97% Baumwolle / 3% Polyester), (Ash: 99% Baumwolle / 1% Polyester)

S, M, L, XL, XXL, 3XL, 4XL, 5XL

White 190 g/m², Coloured 205 g/m²

Fruit of the Loom

S, M, L, XL, XXL, 3XL, 4XL, 5XL

BLACK	HEATHER GREY	NAVY	WHITE
-------	--------------	------	-------

S, M, L, XL, XXL, 3XL

ASH (HEATHER)	BOTTLE GREEN	BURGUNDY	CLASSIC OLIVE
DEEP NAVY	LIGHT GRAPHITE (SOLID)	RED	ROYAL BLUE
ZINC (SOLID)			

Rundhalsausschnitt mit Baumwolle/Lycra® Ripp | Höhere Maschendichte für verbesserte Bedruckbarkeit | Waschbar bis 60 °C | Durchgehendes, gleichfarbiges Nackenband



promodoro®



E4099 | 4099 **Men's Premium-T Longsleeve**

100% Baumwolle

S, M, L, XL, XXL, 3XL, 4XL, 5XL

180 g/m²

Promodoro

BLACK	FIRE RED	NAVY	STEEL GREY (SOLID)
WHITE			

Langarm T-Shirt | Single-Jersey | Ringgesponnene, gekämmte Baumwolle | Schlauchware



promodoro®



E4100 | 4100 **Men's Heavy Polo Pocket**

100% Baumwolle

XS, S, M, L, XL, XXL, 3XL, 4XL, 5XL

220 g/m²

Promodoro

BLACK	FIRE RED	FOREST	NAVY
ROYAL	WHITE		

Seitenschlitze | Doppelnähte an Ärmeln | Piqué-Material | Knopfleiste mit drei Ton-in-Ton-Knöpfen | Brusttasche | Gekämmte Baumwolle



KUSTOM KIT®



K510 | KK510 **Fashion Fit Long Sleeve Superwash® 60° Tee**

65% Polyester / 35% Baumwolle

XS, S, M, L, XL, XXL, 3XL

160 g/m²

Kustom Kit

BLACK	DARK GREY MARL	NAVY
-------	----------------	------

Gerippter Kragen | Nacken- und Schulterband aus dem gleichen Stoff wie Hauptstoff | Abgesteppter vorderer Halsbesatz | Saum und Ärmelbündchen mit Doppelnaht | Gewebes, heraustrennbares Kustom Kit®-Halsetikett

NEW



KUSTOM KIT®

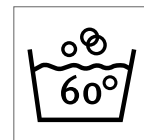

K460 | KK460

**Classic Fit Cotton
Klassik Superwash®
60° Polo**

100% Baumwolle
XS, S, M, L, XL, XXL, 3XL
200 g/m²

Kustom Kit

BLACK	DARK GREY MARL	HEATHER GREY
NAVY	WHITE	

100 % gekämmte, ringgesponnene Baumwolle | 1x1 gerippter, flacher Strick-Kragen und Ärmelabschluss | Schräge obere 3-Knopf-Leiste | Nackenband und Schulternähte | Halbmondförmige Passe auf der Rückseite | Saum mit Zwillingssnadel | Seitenschlitze | Doppelt genähte Armlöcher, Schultern und Ärmelabschlüsse | Superwash® 60° | Kustom Kit® – Abreiß-etikett am Nacken



JAMES & NICHOLSON



JN801 | JN 801 **Workwear Polo Men**

100% Baumwolle
S, M, L, XL, XXL, 3XL, 4XL, 5XL, 6XL
220 g/m²

James+Nicholson

BLACK	CARBON	DARK GREEN	GREY HEATHER
LIGHT BLUE	NAVY	ORANGE	RED
ROYAL	WHITE		

Einlaufvorbehandeltes, hochwertiges Piqué-Material mit optimaler Formbeständigkeit | Weiß waschbar bis 95 °C | Farbig waschbar bis 60 °C | Trocknergeeignet



JAMES & NICHOLSON



JN803 | JN 803 **Workwear Polo Women**

100% Baumwolle
S, M, L, XL, XXL
220 g/m²

James+Nicholson

BLACK	CARBON	DARK GREEN	GREY HEATHER
LIGHT BLUE	NAVY	ORANGE	RED
ROYAL	WHITE		

Gekämmte, ringgesponnene Baumwolle | Strapazierfähiges, klassisches Damen Polo-Shirt | Einlaufvorbehandeltes, hochwertiges Piqué-Material mit optimaler Formbeständigkeit | Gestrickter Polokragen und Armbündchen | Doppelnähte | Necktape | Weiß waschbar bis 95 °C | Farbig waschbar bis 60 °C | Trocknergeeignet | Seitenschlitze, leicht tailliert



JAMES & NICHOLSON



JN873 | JN873 **Ladies` Bio Workwear Polo**

50% Baumwolle / 50% Polyester
XS, S, M, L, XL, XXL, 3XL, 4XL
200 g/m²

James+Nicholson

AQUA	BLACK	BROWN	CARBON
DARK GREEN	DARK GREY (SOLID)	GOLD YELLOW	GREY HEATHER
LIME GREEN	NAVY	ORANGE	RED
ROYAL	STONE	TURQUOISE	WHITE
WINE			

Materialmix aus gekämmter, ringgesponnener Bio-Baumwolle und Polyester für optimale Form- und Waschbeständigkeit | Gestrickter Polokragen und Armbündchen | Necktape | Knopfleiste mit vier Knöpfen | Seitenschlitze | Waschbar bis 60 °C, trocknergeeignet



JAMES & NICHOLSON



JN874 | JN874 **Men`s Bio Workwear Polo**

50% Baumwolle / 50% Polyester
XS, S, M, L, XL, XXL, 3XL, 4XL, 5XL, 6XL
200 g/m²

James+Nicholson

AQUA	BLACK	BROWN	CARBON
DARK GREEN	DARK GREY (SOLID)	GOLD YELLOW	GREY HEATHER
LIME GREEN	NAVY	ORANGE	RED
ROYAL	STONE	TURQUOISE	WHITE
WINE			

Gekämmte, ringgesponnene Bio-Baumwolle und Polyester für optimale Form- und Waschbeständigkeit | Gestrickter Polokragen und Armbündchen | Drei Knöpfe | Trocknergeeignet

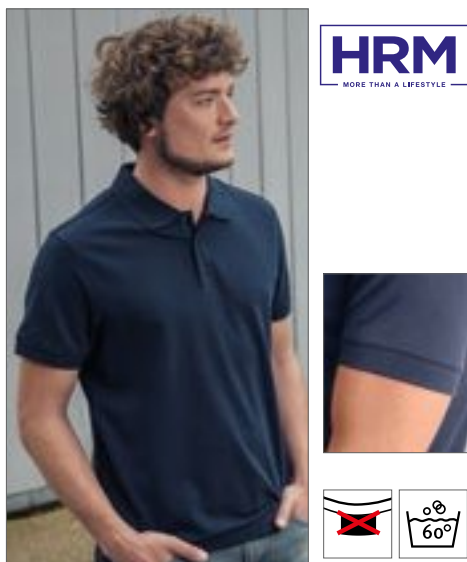

HRM
MORE THAN A LIFESTYLE



HRM301 | 301 **Men's Heavy Polo**

100% Baumwolle
S, M, L, XL, XXL, 3XL, 4XL, 5XL
220 g/m² HRM

BLACK	BORDEAUX	DARK GREY
NAVY	RED	ROYAL BLUE
WHITE		

Ringgesponnenes, robustes Doppel-Piqué | Verstärktes Nackenband und Seitenschlitze | Kragen und Ärmelabschluss aus 1x1 Ripp-Strick | 3-Knopfleiste (Ton-in-Ton) | Ersatzknopf | Gewebtes Fair4All Flaglabel in der linken Seitennaht | Einlaufvorbehandelt und Anti-Pilling | Für Industriewäsche geeignet

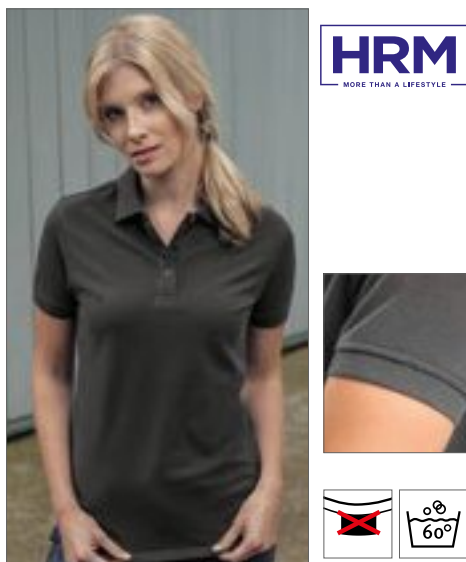

HRM
MORE THAN A LIFESTYLE



HRM401 | 401 **Women's Heavy Polo**

100% Baumwolle
XS, S, M, L, XL, XXL, 3XL, 4XL, 5XL
220 g/m² HRM

BLACK	BORDEAUX	DARK GREY
NAVY	RED	ROYAL BLUE
WHITE		

Ringgesponnenes, robustes Doppel-Piqué | Verstärktes Nackenband und Seitenschlitze | Kragen und Ärmelabschluss aus 1x1 Ripp-Strick | 3-Knopfleiste (Ton-in-Ton) | Ersatzknopf | Gewebtes Fair4All Flaglabel in der linken Seitennaht | Einlaufvorbehandelt und Anti-Pilling | Für Industriewäsche geeignet



BESTSELLER

FRUIT OF THE LOOM



F503 | 63-204-0 **65/35 Heavy Piqué Polo**

65% Polyester / 35% Baumwolle
S, M, L, XL, XXL, 3XL
White 220 g/m², Coloured 230 g/m² Fruit of the Loom

BLACK	BOTTLE GREEN	BURGUNDY
DEEP NAVY	HEATHER GREY	NAVY
RED	ROYAL BLUE	WHITE

3-Knopfleiste mit gleichfarbigen Knöpfen | Verstärkte Schulternaht mit Steppung | Nackenband für erhöhten Tragekomfort | Waschbar bis 60 °C



KUSTOM KIT.



K407 | KK407 **Classic Fit Chunky Polo Superwash 60°**

65% Polyester / 35% Baumwolle
S, M, L, XL, XXL
220 g/m² Kustom Kit

BLACK	HEATHER GREY	NAVY
-------	--------------	------

Besonders als Arbeitskleidung geeignet | Halbmondnaht auf der Rückseite | Halsausschnitt mit Nackenband | Flachstrick-Bündchen und -Kragen | 3-Knopfleiste im Hornknopf-Design | Waschbar bis 60 °C | Verstärkte Schulternaht | Trocknergeeignet | Seitenschlitze | Baumwoll-Piqué | Gemäß Worldwide Responsible Accredited Production (WRAP) zertifizierte Herstellung



KUSTOM KIT.



K408 | KK408 **Slim Fit Klassik Heavy Weight Slim Fit Polo Superwash® 60°**

65% Polyester / 35% Baumwolle
XS, S, M, L, XL, XXL
220 g/m² Kustom Kit

BLACK	GRAPHITE (SOLID)	LIME
NAVY		

1x1 Flachripp-Kragen und Bündchen | Armausschnitte, Schulter und Manschetten mit Doppelsteppung | Seitenschlitze | Schmale Knopfleiste mit drei Knöpfen | Verstärkte Schulternaht | Ersatzknopf | Superwash 60° | Entfernbare Kustom Kit-Nackenlabel | Slim fit | Worldwide Responsible Accredited Production (WRAP) zertifizierte Herstellung



BESTSELLER

R
russell



2011 | R-011-M-0 **Heavy Duty Workwear Polo**

100% Baumwolle (Light Oxford: 93% Baumwolle / 7% Polyester)
XS, S, M, L, XL, XXL, 3XL, 4XL
215 g/m² Russell

BLACK	BOTTLE GREEN	BRIGHT ROYAL
CLASSIC RED	FRENCH NAVY	LIGHT OXFORD (HEATHER)
ORANGE	WHITE	

Ringgesponnenes Baumwoll-Piqué | Flachstrick-Kragen und -Ärmelbündchen mit Strukturstreifen | Kragenstand für Stabilität | Nackenband, verstärkter Sattel | Kunststoffüberzogene Metall-Knöpfe | Ersatzknopf | Verstärkung an Knopfleiste und Seitenschlitzen | Trocknergeeignet

EXCD
by promodoro

E4400 | 4400 Men's Polo

60% Baumwolle / 40% Polyester

S, M, L, XL, XXL, 3XL, 4XL, 5XL

220 g/m²

EXCD by Promodoro

APPLE GREEN	BLACK	CHARCOAL (SOLID)
COBALT BLUE	FIRE RED	FLAME
FOREST	GRANAT	GRAPHITE (SOLID)
GREEN	ICE BLUE	JADE
NAVY	NEW LIGHT GREY (SOLID)	ROYAL
STEEL GREY	WHITE	

Mischgewebe-Polo mit hochwertig verarbeiteter Knopfleiste und 3 bruchsicheren Knöpfen Ton in Ton | Workwear-Micro-Piqué-Ärmelbündchen sowie Seitenschlitze | Separate Brusttasche | Schlaufen in der Seitennaht innen | Langstapelige Baumwolle und Polyester mit der VORTEX® Spinning Technology | Modisch geschnitten | 60° C waschbar und trocknergeeignet | Getestet nach dem Standard ISO 15797 (Industrielles Wasch- und Finishverfahren) | VORTEX® Spinning Technology, pilling- und abriebresistent

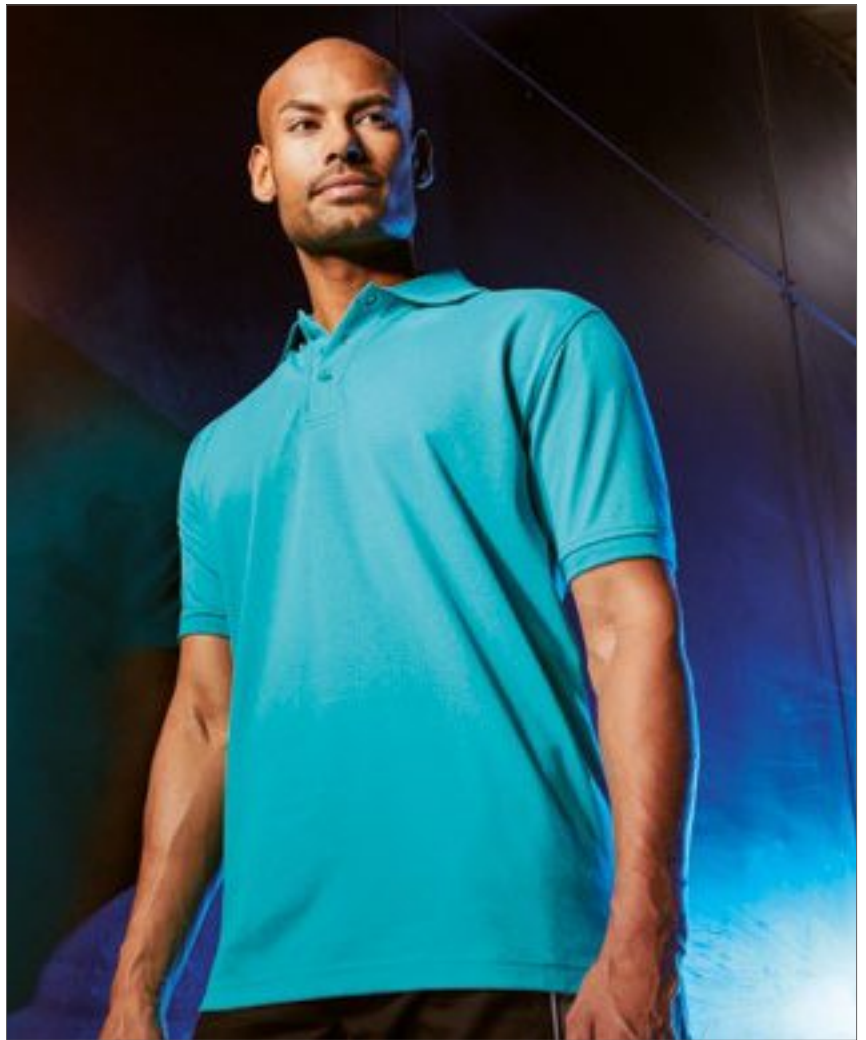

EXCD
by promodoro

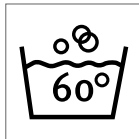

E4405 | 4405 Women's Polo

60% Baumwolle / 40% Polyester

S, M, L, XL, XXL, 3XL

220 g/m²

EXCD by Promodoro

APPLE GREEN	BLACK	CHARCOAL (SOLID)
COBALT BLUE	FIRE RED	FLAME
FOREST	GRANAT	GRAPHITE (SOLID)
GREEN	ICE BLUE	JADE
NAVY	NEW LIGHT GREY (SOLID)	ROYAL
STEEL GREY	WHITE	

Workwear-Micro-Piqué-Mischgewebe-Polo mit hochwertig verarbeiteter schmaler Knopfleiste und 4 bruchsicheren Knöpfen Ton in Ton | Ärmelbündchen sowie Seitenschlitze | Separate Brusttasche | Schlaufen in der Seitennaht innen | Langstapelige Baumwolle und Polyester mit der VORTEX® Spinning Technology | Modisch geschnitten | 60° C waschbar und trocknergeeignet | Getestet nach dem Standard ISO 15797 (Industrielles Wasch- und Finishverfahren) | VORTEX® Spinning Technology, pilling- und abriebresistent





CONTRAST COLLECTION
REGATTA PROFESSIONAL

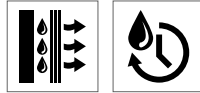

RG1740 | TRS174 **Contrast Coolweave Polo**

100% Polyester
XS, S, M, L, XL, XXL, 3XL, 4XL
130 g/m²

Regatta Contrast Collection

BLACK/CLASSIC RED	BLACK/SEAL GREY (SOLID)	CLASSIC RED/BLACK
NAVY/NEW ROYAL	NEW ROYAL/NAVY	SEAL GREY (SOLID)/BLACK

100% schnelltrocknendes Polyester Piqué-Gewebe | Leistungsstarke Feuchtigkeitsableitung | Knopfleiste mit drei Knöpfen | Gerippte Kragen- und Ärmelbündchen | Seitenschlitze



promodoro



E4600 | 4600 **Men's Heavy Polo Longsleeve**

100% Baumwolle
S, M, L, XL, XXL
220 g/m²

Promodoro

BLACK	FIRE RED	NAVY	WHITE
-------	----------	------	-------

Langarm-Polo | Knopfleiste mit drei Knöpfen Ton-in-Ton | Piqué-Material | Gekämmte Baumwolle



promodoro



E4605 | 4605 **Women's Heavy Polo Longsleeve**

100% Baumwolle
XS, S, M, L, XL, XXL
220 g/m²

Promodoro

BLACK	FIRE RED	NAVY	WHITE
-------	----------	------	-------

Hochwertig verarbeitete Knopfleiste mit drei Knöpfen Ton-in-Ton | Seitliche Schlitz | Leicht tailliert | Piqué-Material | Gekämmte Baumwolle



TEE JAYS



TJ2400 | 2400 **Pocket Polo**

60% Baumwolle / 40% Polyester
S, M, L, XL, XXL, 3XL, 4XL, 5XL
185 g/m²

Tee Jays

BLACK	DARK GREY (SOLID)	HEATHER GREY	NAVY
ROYAL	WHITE		

1/4 Arm und 2-Knopfleiste | Doppelnähte an Schulter, sowie Armansatz und Bündchen | Waschbar bis 60 °C



BU5210 | 5210 **Women's Woven Plaid Flannel Shirt**

80% Baumwolle / 20% Polyester
S, M, L, XL, XXL, 3XL
 180 g/m²

Burnside



BU8210 | 8210 **Woven Plaid Flannel Shirt**

80% Baumwolle / 20% Polyester
S, M, L, XL, XXL, 3XL
 180 g/m²

Burnside



Damenschnitt | Zwei Brusttaschen mit Knopfklappe | Aufrollbare Ärmel | Knopf-
 bündchen | Verlängertes Rückenteil

Zwei Brusttaschen mit Patten | Rückseitige Halbmondpasse | Einfassung am
 Saum | Manschetten und aufrollbare Ärmel

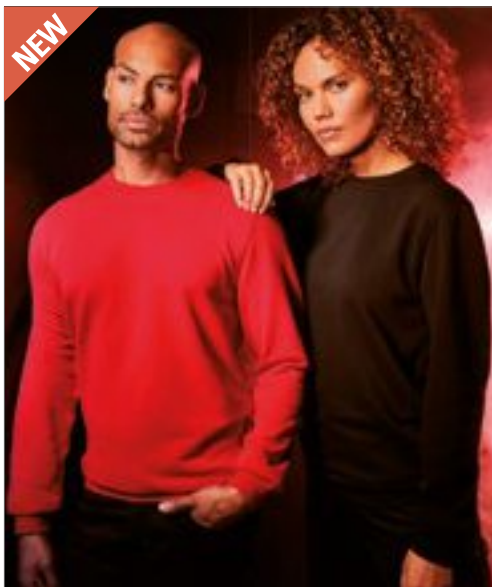

CD5077 | 5077 Unisex Sweater

60% Baumwolle / 40% Polyester
XS, S, M, L, XL, XXL, 3XL, 4XL, 5XL
320 g/m²

EXCD by Promodoro

BLACK	CHARCOAL (SOLID)	COBALT BLUE	FIRE RED
FLAME	FOREST	NAVY	NEW LIGHT GREY (SOLID)
STEEL GREY	WHITE		

Unisex Sweatshirt | Halbmond im Nacken | Elasthanbündchen an Hals, Ärmeln und Saum | Schlaufen in der Seitennaht innen | Mischgewebe | Molton-Unbrushed | Langstapelige Baumwolle und Polyester mit der VORTEX® SpinningTechnology | Sehr glatte Oberfläche | Pillingresistent | Verstärkte Schulter- und Doppelnähte | Nackenband | Minimale Einlaufwerte | Pflegeleicht | Standard ISO 15797 (Industrielles Wasch- und Finishverfahren)



JN040 | JN 040 Round Sweat Heavy

80% Baumwolle / 20% Polyester
S, M, L, XL, XXL, 3XL, 4XL, 5XL
300 g/m²

James+Nicholson

AUBERGINE	BLACK	BROWN	CARBON
DARK GREEN	FERN GREEN	GOLD YELLOW	GRAPHITE (SOLID)
GRENADINE	GREY HEATHER	LIGHT BLUE	LIME GREEN
NAVY	ORANGE	PACIFIC	PETROL
RED	ROYAL	SKY BLUE	SUN YELLOW
TOMATO	TURQUOISE	WHITE	

Bündchen mit Elasthan | Halbmondbesatz im Nacken, Necktape | Hochwertige Sweat-Qualität mit angerauter Innenseite | Klassischer Schnitt mit robusten Kappnähten



E5025 | 5025 Men's V-Neck Sweater

100% Baumwolle
S, M, L, XL, XXL, 3XL
320 g/m²

Promodoro

BLACK	FIRE RED	NAVY
-------	----------	------

V-Ausschnitt | Elasthan-Bündchen an Ärmeln und Saum | Set-In-Ärmel | Molton brushed | Ringgesponnene, gekämmte Baumwolle | Optimierte Passform



mantis

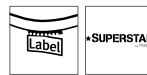

P76 | M76 Men's Superstar Sweatshirt

80% Baumwolle / 20% Polyester
S, M, L, XL, XXL
330 g/m²

Mantis

BLACK	HEATHER GREY MELANGE	SWISS NAVY
-------	----------------------	------------

V-Einsatz aus 2x2 Ripp | Superweicher „Pfirsichhaut“-Jersey | Verstärktes Nackenband | Breiter Ripp an Ärmelbündchen und Saum | Halsausschnitt mit Ripp-Einfassung | Im Nackenbereich mit Schlaufe zum Aufhängen | Innen angeraut | Ripp-Einsatz an der Seite | Abreißbares Größenetikett | Raglan-Ärmel | Flatlock-Nähte | Moderner Schnitt



Neutral.
Certified Responsibility™

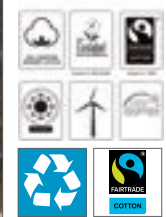

NE69301 | 069301 Unisex Workwear Sweatshirt

80% Baumwolle / 20% Polyester
XS, S, M, L, XL, XXL, 3XL
300 g/m²

Neutral

BLACK	NAVY
-------	------

Fairtrade-zertifizierte Baumwolle | Bio-Baumwolle | Innen angerauter Fleece | 20 % Recycling-Polyester für verbesserte Haltbarkeit | Rundhalsausschnitt | Ripp an Ärmeln und Saum



KUSTOM KIT®



K302 | KK302

Regular Fit Klassic Sweatshirt Superwash 60° Long Sleeve

65% Polyester / 35% Baumwolle

XS, S, M, L, XL, XXL, 3XL, 4XL

280 g/m²

Kustom Kit

XS, S, M, L, XL, XXL, 3XL, 4XL

BLACK **DARK GREY MARL** **NAVY**

XS, S, M, L, XL, XXL, 3XL

RED **ROYAL**

Versiegelte Schulternähte | Abgesetzte, doppellagige Ärmelbündchen und Einfassung | 1-farbiges Band im Nacken | Zwillingnadelstich an Armlöchern, Schultern und um die Armlöcher herum | Heraustrennbares Halsetikett | Anhänger mit Aufdruck Superwash® 60°

Z762 | R-762M-0

Classic Sweatshirt

50% Baumwolle / 50% Polyester (Light Oxford: 53% Polyester / 47% Baumwolle)

XS, S, M, L, XL, XXL, 3XL, 4XL

295 g/m²

Russell

XS, S, M, L, XL, XXL, 3XL, 4XL

BOTTLE GREEN **BRIGHT ROYAL** **FRENCH NAVY**

XS, S, M, L, XL, XXL

BLACK **BRIGHT RED** **BURGUNDY** **CLASSIC RED**

LIGHT OXFORD (HEATHER)

Gekämmte, ringgesponnene Baumwolle | Innen angeraut | Schlauchwarenausführung für hohe Formbeständigkeit | Fleckenabweisende SpotShield™-Beschichtung zum Schutz des Materials | Gerippte Einfassung mit Elasthan an Bund und Ärmelbündchen | Nackenband in Fischgrätoptik | Decknahteinfassung am Ärmelansatz



E5050N | 5050

New Men`s Troyer Sweater

100% Baumwolle

S, M, L, XL, XXL, 3XL

320 g/m²

Promodoro

ASH (HEATHER) **BLACK** **FOREST**
GRAPHITE (SOLID) **NAVY** **WHITE**

Gekämmte Baumwolle | Molton-Velour | Reißverschluss am Kragen | Elasthan-Bündchen an Arm und Saum | Der Schnitt von Schulterpartie und Arm weicht erheblich von der Schnittführung des Vorgängermodells E5050 ab



E5290 | 5290

Men`s Jacket Stand-Up Collar

100% Baumwolle

S, M, L, XL, XXL, 3XL, 4XL, 5XL

320 g/m²

Promodoro

BLACK **FIRE RED** **NAVY**
STEEL GREY (SOLID) **TURQUOISE** **WHITE**

Molton brushed | Elasthan-Bündchen an Arm und Saum | Stehkragen | Zwei Seitentaschen mit Reißverschluss | Verdeckter Metall-Reißverschluss | Schmalere Schnitt | Gekämmte Baumwolle



E5295 | 5295

Women`s Jacket Stand-Up Collar

100% Baumwolle

XS, S, M, L, XL, XXL, 3XL

320 g/m²

Promodoro

BLACK **FIRE RED** **NAVY**
STEEL GREY (SOLID) **TURQUOISE** **WHITE**

Molton brushed | Elasthan-Bündchen an Arm und Saum | Stehkragen | Zwei Seitentaschen mit Reißverschluss | Durchgehender und verdeckter Reißverschluss | Leicht tailliert | Gekämmte Baumwolle



SOL'S
the fair spirit



L740 | 56000 **Half-Zip Fleece Ness**

100% Polyester
S, M, L, XL, XXL, 3XL, 4XL, 5XL
300 g/m²

SOL'S

S, M, L, XL, XXL, 3XL, 4XL, 5XL

BLACK NAVY

S, M, L, XL, XXL, 3XL

CHARCOAL GREY (SOLID) FIR GREEN LIME ORANGE
RED ROYAL BLUE

Farblich abgestimmter Reißverschluss | Stehkragen | Elastisches Bündchen mit Kordelzug



REGATTA
PROFESSIONAL



RG549 | TRF549 **Micro Zip Neck**

100% Polyester
S, M, L, XL, XXL, 3XL, 4XL
170 g/m²

Regatta Professional

BLACK BOTTLE GREEN CLASSIC RED DARK NAVY
OXFORD BLUE ROYAL BLUE SEAL GREY (SOLID)

170er Microfleece | Leichtgewebe-Technologie | Fleece-Bündchen | Schnelltrocknend | Pflegeleicht | Halbreißverschluss



DK5000 | SH5000 **Portland Thermal Shirt**

100% Polyester
S, M, L, XL, XXL, 3XL, 4XL
220 g/m²

Dickies

BLUE-GREY CHECK GREEN-BLACK CHECK KHAKI-BLACK CHECK RED-BLACK CHECK
ROYAL-BLACK CHECK WHITE-GREY CHECK

Warm gefüttert | Polarfleece | Zwei Einschubtaschen seitlich ohne Knopf | Zwei Brusttaschen mit Patte und Knopf in Perlmuttoptik



REGATTA
PROFESSIONAL



RG624 | TRA624 **Omicron III Waterproof Breathable Fleece Jacket**

100% Polyester
S, M, L, XL, XXL, 3XL
210 g/m²

Regatta Professional

BLACK NAVY

Symmetry-Fleece mit Antipilling-Ausstattung | Wasserdichtes und atmungsaktives Isotex-5000-Membran Innenfutter | Schnelltrocknend und pflegeleicht | Zwei tief angesetzte Taschen mit Reißverschlüssen und eine Brusttasche mit Reißverschluss-Veredelungszugang im Futter



E7700 | 7700 **Men's Knit Jacket Workwear**

100% Polyester
S, M, L, XL, XXL, 3XL, 4XL, 5XL
 300 g/m²

Promodoro



Innenkragen mit Nackenband in Kontrastfarbe | Seiten- und Armeinsatz in Kontrastfarbe | Schmalere Saum- und Armabschluss mit elastischer Einfassung in Kontrastfarbe | Zwei Seitentaschen mit Reißverschluss in Kontrastfarbe auf der Vorderseite | Neutrales Größenetikett | Strickfleece brushed



E7705 | 7705 **Women's Knit Jacket Workwear**

100% Polyester
S, M, L, XL, XXL, 3XL
 300 g/m²

Promodoro



Strickfleece-Jacke mit Stehkragen | Innenkragen mit Nackenband in Kontrastfarbe | Seiten- und Armeinsatz in Kontrastfarbe | Schmalere Saum- und Armabschluss mit elastischer Einfassung in Kontrastfarbe | Durchgehender Reißverschluss | Zwei Seitentaschen mit Reißverschluss in Kontrastfarbe auf der Vorderseite | Neutrales Größenetikett seitlich im Nacken | Modische Passform | Strickfleece brushed



RY1195 | SM1195 **Luciane Microfleece Jacket**

100% Polyester
S, M, L, XL, XXL, 3XL
 300 g/m²

Roly



Microfleece Jacke für den Freizeitsport mit hohem Kragen | Kontrastfarben an Kragen- und Ärmelbündchen, sowie am durchgehenden Reißverschluss und Reißverschlüssen der Seiten- und Ärmeltaschen | Ziernähte an den Seiten und im Brustbereich | Ellenbogenschoner aus gleichem Material | Herausreißbares Label



RY1196 | SM1196 **Luciane Woman Microfleece Jacket**

100% Polyester
S, M, L, XL, XXL
 300 g/m²

Roly



Microfleece Jacke für den Freizeitsport mit hohem Kragen | Kontrastfarben an Kragen- und Ärmelbündchen, sowie am durchgehenden Reißverschluss und Reißverschlüssen der Seiten- und Ärmeltaschen | Ziernähte an den Seiten und im Brustbereich | Ellenbogenschoner aus gleichem Material | Herausreißbares Label

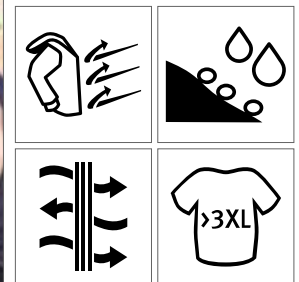

RG689 |TRA689 **Women`s Softshell Jacket - Octagon II**

96% Polyester / 4% Elasthan
34 (8), 36 (10), 38 (12), 40 (14), 42 (16), 44 (18), 46 (20), 48 (22)
300 g/m²

Regatta Professional

34, 36, 38, 40, 42, 44, 46, 48

BLACK/BLACK	NAVY/SEAL GREY (SOLID)	
36, 38, 40, 42, 44, 46		
BRIGHT YELLOW/BLACK	CLASSIC RED/BLACK	EXTREME GREEN/BLACK
HOT PINK/BLACK	MAJESTIC PURPLE/BLACK	OXFORD BLUE/BLACK
SEAL GREY (SOLID)/BLACK	WHITE/LIGHT STEEL	

Wasserdichtes und atmungsaktives, gewebtes Softshell XPT 3-Lagen-Membrangewebe mit wärmerer Innenseite | Windbeständiges Gewebe | Dauerhaft wasserabweisende ATL-Ausstattung | Reißverschluss-Abdeckung innen | Zwei tief angesetzte Reißverschluss-Taschen und eine Reißverschluss-Brusttasche | Verstellbarer, elastischer Saumschnürzug | Taillierter Schnitt | Vollständig bedruckbares Material

RG688 |TRA688 **Men`s Softshell Jacket - Octagon II**

96% Polyester / 4% Elasthan
XS, S, M, L, XL, XXL, 3XL, 4XL, 5XL
300 g/m²

Regatta Professional

XS, S, M, L, XL, XXL, 3XL, 4XL, 5XL

BLACK/BLACK	NAVY/SEAL GREY (SOLID)	
S, M, L, XL, XXL, 3XL, 4XL		
BRIGHT YELLOW/BLACK	CLASSIC RED/BLACK	DARK SPRUCE/BLACK
EXTREME GREEN/BLACK	MAJESTIC PURPLE/BLACK	OXFORD BLUE/BLACK
SEAL GREY (SOLID)/BLACK	WHITE/LIGHT STEEL	

Wasserdichtes und atmungsaktives, gewebtes Softshell XPT 3-Lagen-Membrangewebe mit wärmerer Innenseite | Windbeständiges Gewebe | Dauerhaft wasserabweisende ATL-Ausstattung | Reißverschluss-Abdeckung innen | Zwei tief angesetzte Reißverschluss-Taschen und eine Reißverschluss-Brusttasche | Verstellbarer, elastischer Saumschnürzug | Vollständig bedruckbares Material



RT121 | R121M **Classic Soft Shell Jacket**

Außen: 93% Polyester / 7% Elasthan, Mittelschicht: 100% Polyurethan, Innen: 100% Polyester
S, M, L, XL, XXL, 3XL, 4XL
 320 g/m²

S, M, L, XL, XXL, 3XL, 4XL

BLACK	BOTTLE	NAVY
WORKGUARD GREY		

S, M, L, XL, XXL, 3XL

GREY	RED
------	-----

S, M, L, XL, XXL

AZURE

Wasserdicht bis 8.000 mm, winddicht und atmungsaktiv



Result

Result



RT121F | R121F **Ladies' Classic Soft Shell Jacket**

Außenschicht: 93% Polyester / 7% Elasthan, Mittelschicht: 100% Polyurethan, Innenschicht: 100% Polyester
S (10/36), M (12/38), L (14/40), XL (16/42), XXL (18/44)
 320 g/m²

AZURE	BLACK	BOTTLE
GREY	NAVY	RED

Wasserdicht bis 8.000 mm, winddicht und atmungsaktiv (1.000 g/m² / 24h) | 3-lagiger, wasserdichter Verbundstoff (320 g/m²) | Mittelschicht: wasserdichte, atmungsaktive und winddichte thermoplastische Polyurethan-Membran (TPU) | Innenschicht: Microfleece | Windschutzleiste innen | YKK - Reißverschluss | Seitentaschen und Brusttasche mit Reißverschluss



Result

Result



RY6435 | SS6435 **Rudolph Softshell Jacket**

Außen: 95% Polyester / 5% Elasthan, Innen: 100% Polyester
S, M, L, XL, XXL, 3XL
 300 g/m²

BLACK 02	DARK GREEN BROWN 38	DARK LEAD 46
HEATHER BLACK 243	HEATHER NAVY BLUE 247	NAVY BLUE 55
RED 60	ROYAL BLUE 05	

3-lagig, Außen: 95% Polyester / 5% Elasthan; Mitte: Membrane; Innen: 100% Polyester Microfleece, 300 g/m² | Quernaht im oberen Brustbereich und zusätzliche Nähte seitlich



Roly

Roly



RG312 | TRA312 **Contrast Insulated Jacket**

100% Polyester
XS, S, M, L, XL, XXL, 3XL, 4XL
 White, Coloured 115 g/m²

BLACK/CLASSIC RED	BLACK/SEAL GREY (SOLID)
CLASSIC RED/BLACK	NAVY/NEW ROYAL
NEW ROYAL/NAVY	SEAL GREY (SOLID)/BLACK

Wasserdichtes und atmungsaktives Isotex 10000 beschichtetes Polyestermaterial | Entspricht EN 343 Klasse 3:2 | Winddichtes Material | Thermo-Guard-Wärmeschutz | Body-Wärmeschutz-Füllung 140 g/m² | Verschweißte Nähte | Versteckte Kapuze | Verstellbare Handbündchen | Eine wasserdichte Brusttasche mit Reißverschluss | Innentasche



REGATTA
PROFESSIONAL

Regatta Contrast Collection



L02110 | 02110 **Unisex Bodywarmer Wallace**

65% Polyester / 35% Baumwolle
XS, S, M, L, XL, XXL, 3XL, 4XL
 200 g/m²

BLACK	CHARCOAL GREY (SOLID)	FOREST GREEN
FRENCH NAVY	RED	ROPE

Reißverschlussöffnung | Zwei Fronttaschen mit Kugelschreiberfach | Eine Innentasche



SOL'S
the fair spirit

SOL'S



L869 | 59100 **Ripstop Bodywarmer Wells**

Außen: 100% Nylon, Futter + Wattierung: 100% Polyester
S, M, L, XL, XXL, 3XL, 4XL
 200 g/m²

BLACK	CHARCOAL GREY (SOLID)	FRENCH NAVY
RED		

Füllung: 100% Polyester, 200 g/m² | Kragen mit Fleece-Futter | Zwei Fronttaschen mit seitlicher Öffnung | Brusttasche, Innentasche und Stifthalter | Elastisches Zugband innen am Bund | Gestraffte, winddichte Ärmelausschnitte | Außen: 100% Nylon „Milky“-Beschichtung | Futter: 100% Polyester

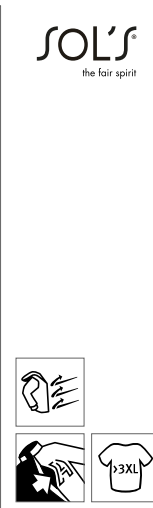

SOL'S
the fair spirit

SOL'S

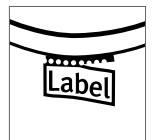
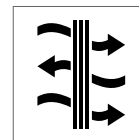

RT123 | R123X **Soft Shell Bodywarmer**

Außen: 93% Polyester / 7% Elasthan, Mittelschicht: 100% Polyurethan, Innen: 100% Polyester

S, M, L, XL, XXL

320 g/m²

Result

BLACK/BLACK	BOTTLE
NAVY/BLACK	RED/BLACK
WORKGUARD GREY/BLACK	

BOTTLE	
RED/BLACK	

3-lagiger, wasserdichter Verbundstoff (320 g/m²) mit 8.000 mm Wassersäule | Atmungsaktiv (1.000 g/m²/24h) und winddicht | Außenschicht: 93% Polyester und 7% Elasthan | Mittelschicht: wasserdichte, atmungsaktive und winddichte TPU-Membran | Innenschicht: Microfleece | Durchgehender YKK-Reißverschluss | Zwei Vordertaschen mit Reißverschluss und eine Seitentasche | Dekorative, farblich abgesetzte Teile | Saum und Armlöcher mit verstellbarem Kordelzug | Weiches, extrem dehnfähiges Material



Beechfield
ORIGINAL HEADWEAR



CB440 | B440

Thinsulate™ Patch Beanie

100% Polyacryl
One Size

Beechfield

BLACK	FLUORESCENT ORANGE	FLUORESCENT YELLOW
FRENCH NAVY	GRAPHITE GREY	

Weiches Polyacryl (Soft Touch) | Doppellagiger Strick | Thinsulate™ Futter | Baumwoll-Aufsatz | Veredelungsfläche: 10 x 5 cm



Beechfield
ORIGINAL HEADWEAR

BESTSELLER



CB445 | B445

Original Patch Beanie

100% Polyacryl
One Size

Beechfield

BLACK	BOTTLE GREEN	BRIGHT ROYAL
CLASSIC RED	FRENCH NAVY	GRAPHITE GREY
WHITE		

Baumwoll-Twill-Emblem (10 x 5 cm) frontseitig für vereinfachte Veredelung | Weicher Griff



Beechfield
ORIGINAL HEADWEAR



CB44C | B44C

Two-Tone Pull-On Beanie

100% Polyacryl
One Size

Beechfield

BLACK/FLUORESCENT ORANGE	BLACK/FLUORESCENT PINK
BLACK/FLUORESCENT YELLOW	BLACK/STONE
FRENCH NAVY/STONE	GRAPHITE GREY/BLACK

Gerippter Rand | Weicher Griff



printwear®

C733

Strickmütze

50% Wolle / 50% Polyacryl
One Size

BLACK	NAVY
-------	------

Strickmütze mit breiter Krempe



REGATTA
PROFESSIONAL

BESTSELLER



RG320 | TRC320

Thinsulate Hat

100% Polyacryl
One Size

Regatta Professional

BLACK	CLASSIC ROYAL	MOSS GREEN
NAVY	SEAL GREY	

Mit 3M-Thinsulate-Innenfutter | Mütze aus Acryl-Strick-Gewebe | Thinsulate-Logo



BagBase

NEW



BG245 | BG245

Modulr™ Chest Rig

100% Polyester
35 x 21 x 1 cm

BagBase

600D Polyester | Abreißetikett | Gurtbandschlaufen zur Befestigung von Modulr™-Multitaschen-Systemen | Atmungsaktive Air-Mesh-Brustpartie | Strapazierfähige Polyesterkonstruktion | Verstellbare, rutschfeste Gurte | Lieferung ohne Dekoration/Inhalt



DK100 **Doker Worker Fleece-Hat**

100% Polyester
One Size

BLACK

Antipilling-Fleece Mütze | Kleines Dickies-Label an Seitennaht | Robuste Verarbeitung



DK180 **Watch-Cap-Thinsulate**

100% Polyacryl
One Size

BLACK NAVY

Strickmütze | Thinsulate-Futter



AT719 **Snow Flap Stopper Cap**

100% Polyester
One Size

BLACK NAVY

6-Panel-Cap | Unstrukturierte Frontpanels | Vorgebogener Schirm | Polar-Fleece | Verschluss mit Kordelzug u. Kunststoff-Feststeller | Vier Ziernähte | Schweißband in Baumwolle



printwear®



C745 **Fleece Ohrenwärmer**

100% Polyester
One Size

BLACK BOTTLE GREEN GREY
NAVY RED ROYAL BLUE

Größenverstellbarer Klettverschluss | Antipilling-Fleece | Mit eingefasstem Rand



KX063 **Basic Helmet**

100% Polyethylen
One Size

BLUE RED WHITE

Korntex® Basic Schutzhelm | Standard Bau-Schutzhelm | Integrierte Adaptertaschen an der Seite für die Anbringung von Visieren und Gehörschutz | Integrierte Regenrinne



KX064 **Sweatband for Helmet**

100% Polyester
One Size

BLACK

Korntex® Schweißband, 100% Polyester | Innenausstattung für alle Korntex Helme



KX065 **Chin strap for Helmet**

100% Polyester
One Size

BLACK

Korntex® Kinnriemen, 100% Polyester | Für einen sicheren Sitz des Helmes, passend zu allen Korntex Helmen



KX066 **UV-Protection for Helmet /Cap**

100% Polyester
One Size

SIGNAL ORANGE SIGNAL YELLOW

Korntex® UV-Schutz- Nackenschutz, 100% Polyester | UV-Lichtschutzfaktor 50+



RG304 **Open Face Balaclava**

100% Polyacryl
One Size

BLACK NAVY

Die klassische Sturmhaube aus durchgehend geripptem Material



X966 | HD12045 **Baker's Scarf**

65% Polyester / 35% Baumwolle (Natural: 100% Baumwolle)
120 x 45 cm
240 g/m²

Link Kitchen Wear

BLACK	BORDEAUX	BOTTLE	BROWN
KHAKI	MOUSE GREY	NATURAL (CA. PANTONE 7499)	NAVY
ORANGE	RED	ROYAL	TERRACOTTA (CA. P. 4840)
WHITE	YELLOW		

Pflegeleichtes Mischgewebe | In Körper gewebt | Vorgeschumpft | Farbecht | Waschbar bis 60 °C



X964 | BS5090 **Baker's Apron**

65% Polyester / 35% Baumwolle (Natural: 100% Baumwolle)
90 x 50 cm (Breite x Länge)
240 g/m²

Link Kitchen Wear

BLACK	BORDEAUX	BOTTLE	BROWN
DARK GREY (CA. PANTONE 431)	KHAKI	MOUSE GREY	NATURAL (CA. PANTONE 7499)
NAVY	ORANGE	PURPLE	RED
ROYAL	TERRACOTTA (CA. P. 4840)	WHITE	YELLOW

Verstärkte Nähte | Bänder aus Schürzenstoff | Waschbar bis 60 °C | Pflegeleichtes Mischgewebe | In Körper gewebt | Vorgeschumpft | Farbecht



X1003 | SS11073 **Shoemakers Apron**

65% Polyester / 35% Baumwolle
110 x 73 cm
240 g/m²

Link Kitchen Wear

BLACK	NAVY (CA. PANTONE 2766)
-------	-------------------------

In 2/1 Körper gewebt | Brust- und Hüfttasche | Verstärkte Nähte | Pflegeleicht | Unbedruckt waschbar bis 60 °C | 240 g/m²



X997 | BS5090EU **Baker's Apron - EU Production**

65% Polyester / 35% Baumwolle
90 x 50 cm (Breite x Länge)
240 g/m²

Link Kitchen Wear

BLACK	BORDEAUX	BOTTLE
DARK GREY (CA. P. 431)	NAVY	ORANGE (CA. P. 1655)
RED	ROYAL	SAND
WHITE	YELLOW	

EU Produktion | In 2/1 Körper gewebt | Durchgehender Bund in Schürzenstoff | Pflegeleichtes Mischgewebe | Farbecht | Verstärkte Nähte | Waschbar bis 60 °C



PW125 | PR125 **Jeans Stitch Denim Waist Apron**

70% Baumwolle / 30% Polyester
79 x 39,5 cm (Breite x Länge)
265 g/m²

Premier Workwear

BLACK DENIM (CA. P. 433)	INDIGO DENIM (CA. P. 2767)
--------------------------	----------------------------

Denim-Hüftschürze | Kontrastnähte | Kupfernieten | Vier Taschenfächer | 106 cm lange abgesetzte Bänder



NEW

PREMIER®



PW177 | PR177

Tulip Wrap Around Tunic

100% Polyester
S/M, L/XL
185 g/m²

Premier Workwear

BLACK	DARK GREY (CA. P. 425C)	HOT PINK (CA. P. 215C)
PURPLE (CA. P. 7447C)		

Polyester-Uni-Gewebe | Überkopfmodell | V-Ausschnitt | Aufgesetzte Tasche in der Mitte mit einer Breite von 39 cm und einer Tiefe von 21 cm | 83 cm lang



PREMIER®



PW126 | PR126

Jeans Stitch Denim Bib Apron

70% Baumwolle / 30% Polyester
72 x 86 cm (Breite x Länge)

Premier Workwear

BLACK DENIM (CA. P. 433)	INDIGO DENIM (CA. P. 2767)
--------------------------	----------------------------

Denim-Latzschürze | Vier Taschenfächer | Kupfernieten | Kontrastnahtdetail | Verstellbare Schnalle am Nackenband | Baumwoll-Twill



PREMIER®



PW24 | PR124

Deluxe Latzschürze mit Tasche

65% Polyester / 35% Baumwolle
60 x 84 cm (Breite x Länge)
210 g/m²

Premier Workwear

BLACK	BOTTLE (CA. P. 560)	NAVY (CA. PANTONE 2766)
WHITE		

Easy-Care-Material | Gleichfarbiges Nackenband mit Größenverstellung | Doppeltasche vorn | Industrielwäsche: bis 85 °C | Hauswäsche: bis 60 °C



BESTSELLER



X964T | BS5090 Z

Baker's Apron with Pocket

65% Polyester / 35% Baumwolle (Natural: 100% Baumwolle)
90 x 50 cm (Breite x Länge)
240 g/m²

Link Kitchen Wear

BLACK	BORDEAUX	BOTTLE	BROWN
DARK GREY (CA. PANTONE 431)	MOUSE GREY	NATURAL (CA. PANTONE 7499)	NAVY
ORANGE	RED	ROYAL	SAND
TERRACOTTA (CA. P. 4840)	WHITE	YELLOW	

Verstärkte Nähte | Bänder aus Schürzenstoff | Pflegeleichtes Mischgewebe | In Körper gewebt | Vorgeschrumpt | Farbecht | Große, zweiteilige Fronttasche ca. 35 x 19 cm | Waschbar bis 60 °C



BESTSELLER

PREMIER®



PW102 | PR102

Cotton Apron (No Pocket)

100% Baumwolle
60 x 87 cm (Breite x Länge)
240 g/m²

Premier Workwear

APPLE (CA. PANTONE 360)	AUBERGINE (CA. P. 5115)	BLACK	BOTTLE (CA. PANTONE 560)
BROWN (CA. PANTONE 476)	BURGUNDY (CA. P. 216)	DARK GREY (CA. PANTONE 431)	HOT PINK (CA. PANTONE 214C)
KHAKI (CA. PANTONE 7503)	LIME (CA. PANTONE 382)	NATURAL (CA. PANTONE 1205)	NAVY (CA. PANTONE 2766)
ORANGE (CA. PANTONE 1655)	PURPLE (CA. PANTONE 269)	RED (CA. PANTONE 200)	ROYAL (CA. PANTONE 286)
SILVER (CA. PANTONE 428)	STEEL (CA. PANTONE 6545)	TURQUOISE (CA. PANTONE 312)	WHITE

Latzschürze aus schwerem, sanforisiertem, saugfähigem Baumwoll-Twill | Abgesetzte Schürzenbänder | Länge ab Taille: 62 cm



DK1002 | DP1002 **Pro Tee**

100% Polyester
S, M, L, XL, XXL, 3XL
140 g/m²

Dickies

BLACK	GREEN/BLACK	GREY (SOLID)/BLACK
ROYAL BLUE/BLACK	YELLOW/BLACK	

Dickies Pro T-Shirt | Coolcore Technologie | Sonnenschutz UPF 45+ | Reflektierende Details an den Ärmeln | Gewebe mit Kühlungseffekt frei von Chemikalien | Hypoallergen und hautfreundlich



DK21220 | SH21220 **Workwear Polo**

65% Polyester / 35% Baumwolle (Mid Grey: 85% Baumwolle / 15% Polyester)
S, M, L, XL, XXL, 3XL
200 g/m²

Dickies

BLACK	BOTTLE GREEN	BURGUNDY	MID GREY
NAVY	ROYAL BLUE	WHITE	

Robuste Nahtverarbeitungen | Großzügiger Schnitt | Piqué-Material | Verstärkte Nähte | Offene Ärmelabschlüsse | Seitenschlitze



DK89000 | EH89000 **Fleece Sweater**

100% Polyester
S, M, L, XL, XXL, 3XL
540 g/m²

Dickies

BLACK

Obermaterial Antipilling-Fleece | 1/4-YKK-Kunststoff-Reißverschluss | Strick-Bündchen an den Ärmeln | Seitliche Handwärmer-Taschen | Kontrast-Einsätze an den Ärmeln aus Nylon-Taslan



DK10010 | DP1001 **Pro Softshell-Jacket**

94% Polyester / 6% Elasthan
S, M, L, XL, XXL, 3XL
320 g/m²

Dickies

BLACK	GREEN/BLACK	GREY (SOLID)/BLACK
ROYAL BLUE/BLACK	YELLOW/BLACK	

Brusttasche mit Cordura® Patte | Cordura® Ellbogenverstärkung | Elastische Bündchen | Reflektierender Besatz | Innentasche (passend für A5 Notebook) | Zwei Hüfttaschen



DK11025 | BW11025

Professional Bodywarmer

Außen: 65% Polyester / 35% Baumwolle, Futter: 100% Baumwolle
S, M, L, XL, XXL, 3XL
166 g/m²

Dickies

BLACK	NAVY
-------	------

Obermaterial: 65% Polyester / 35% Baumwoll-Twill | Innenfutter: 100% gebürstete Baumwolle | Vorderer Reißverschluss mit Klettverschluss-Windpatte | Handytasche mit Klettverschluss | Reißverschluss-Brusttasche | Veredelungszugang mit Reißverschluss im Futter | Zwei Reißverschluss-Taschen | Verlängerte Rückenpartie | Garngefärbtes, kariertes Futter | Aufgesetzte Innentasche mit Klettverschluss

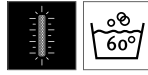

DK10000 | DP1000

Pro Trousers

65% Polyester / 35% Baumwolle
Standardgrößen: 40, 42, 44, 46, 48, 50, 52, 54, 56, 58, 60, 62, 64
/ Schlanke Größen: 86, 90, 94, 98, 102, 106, 110 / Untersetzte Größen: 24, 25, 26, 27, 28, 29
270 g/m²

Dickies

BLACK/GREY (SOLID)	GREEN/BLACK
GREY (SOLID)/BLACK	ROYAL BLUE/BLACK
YELLOW/BLACK	

Elastischer Bund und Seitenteile | Reflektierende Details | Ergonomische Passform | Cordura® Kniepolstertaschen mit Innentasche | Zwei, mit Cordura® verstärkte, Gesäßtaschen | Cargo-Tasche (mit versteckter Handytasche) verstärkt mit Cordura® | Zollstocktasche mit Cordura® Verstärkung



DK1006 | DP1006

Pro Short

65% Polyester / 35% Baumwolle
44, 46, 48, 50, 52, 54, 56, 58, 60, 62, 64
270 g/m²

Dickies

BLACK	GREEN/BLACK
GREY (SOLID)/BLACK	ROYAL BLUE/BLACK
YELLOW/BLACK	

Elastischer Bund und Seitenteile | Reflektierende Details | Ergonomische Passform | Zwei, mit Cordura® verstärkte, Gesäßtaschen | Cargo-Tasche (mit versteckter Handytasche) verstärkt mit Cordura® | Zollstocktasche mit Cordura® Verstärkung



DK1003 | DP1003

Pro Cap

100% Polyester
One Size
140 g/m²

Dickies

BLACK	GREEN/BLACK
GREY (SOLID)/BLACK	ROYAL BLUE/BLACK
YELLOW/BLACK	

6-Panel-Cap | Metallfreier, größenverstellbarer Klettverschluss | Runder Schirm | Sechs gestickte Luftlöcher



DK1004 | DP1004

Pro Belt

80% Baumwolle / 10% Elasthan / 10% Polyester
One Size

Dickies

BLACK	GREEN/BLACK
GREY (SOLID)/BLACK	ROYAL BLUE/BLACK
YELLOW/BLACK	

38mm breit | 100% Metallfrei | Plastik YKK Verschluss | Laser-Logo-Design | Elastisches Stretch-Material



DK66 | SA66

Kneepad (1 Paar)

Vinylacetat-Copolymer
One Size

Dickies

BLACK

Leicht und bequem | Flexible, gepolsterte Knie-schoner | Passend für die Dickies Workwear Hosen | Vinylacetat-Copolymer mit zwei unterschiedlichen Härtegraden | EN14404



CARSON
CLASSIC
WORKWEAR



CR702 | KTH728

Classic Blouson Work Jacket

100% Baumwolle

44, 46, 48, 50, 52, 54, 56, 58, 60, 62

285 g/m²

Carson Classic Workwear

MOOSGREEN **NAVY** **ROYAL**

Millionenfach bewährte Drill-Qualität | Jacke mit sicherheitsgerechtem Komfortschnitt | Verdeckte Knopfleiste | Mit fünf Taschen | Vorgeschumpft | Waschbar bis 60 °C



CARSON
CLASSIC
WORKWEAR



CR703 | KTH741

Classic Work Coat

100% Baumwolle

44, 46, 48, 50, 52, 54, 56, 58, 60, 62

285 g/m²

Carson Classic Workwear

GREY **NAVY** **ROYAL**
WHITE

Millionenfach bewährte Drill-Qualität | Praktischer Arbeitsmantel mit verdeckter Knopfleiste | Fünf Taschen inklusive zweier Innentaschen | Handytasche (Klettverschluss) | Angenähter Rückengürtel | Waschbar bis 60 °C



CARSON
CLASSIC
WORKWEAR



CR482 | KTH709H

Classic Work Pants

100% Baumwolle

44, 46, 48, 50, 52, 54, 56, 58, 60, 62

285 g/m²

Carson Classic Workwear

MOOSGREEN **NAVY** **ORANGE**
ROYAL **WHITE**

Millionenfach bewährte Drill-Qualität | Klassische Hose mit elastischen Bund und Gürtelschlaufen | Vier Taschen, davon eine Zollstocktasche | Hose mit Knieverstärkung | Vorgeschumpft | Waschbar bis 60 °C



CARSON
CLASSIC
CASUALS



CR486 | KTHKS

Classic Cargo Shorts

100% Baumwolle

28, 30, 32, 34, 36, 38, 40, 42 Inch

280 g/m²

Carson Classic Casuals

BLACK **DEEP NAVY** **KHAKI**

100% gekämmte Baumwolle (Twill) | Zwei Cargotaschen mit Klettverschluss | Fertig gewaschen, vorgeschumpft | Innen-Hüfttaschen mit Knopf | YKK-Reißverschluss | Waschbar bis 60 °C



CARSON
CLASSIC
WORKWEAR



CR484 | KTH726

Classic Bib Pants

100% Baumwolle

44, 46, 48, 50, 52, 54, 56, 58, 60, 62

285 g/m²

Carson Classic Workwear

MOOSGREEN **NAVY** **ORANGE**
ROYAL **WHITE**

Millionenfach bewährte Drill-Qualität | Knieverstärkung | Hochgeschnittene Seiten mit verstellbarem und elastischem Bund | Doppelte Latztaschen, Seiten- und Zollstocktaschen | Vorgeschumpft | Waschbar bis 60 °C



CARSON
CLASSIC
WORKWEAR



CR770 | KTH735

Classic Overall

100% Baumwolle

44, 46, 48, 50, 52, 54, 56, 58, 60, 62, 64

285 g/m²

Carson Classic Workwear

MOOSGREEN **NAVY** **ORANGE**
WHITE

Arbeitsanzug mit verdecktem Reißverschluss | Verstärkte Knie | Sieben Taschen, inklusive ein Stifftack pro Bein | Gummizug für optimale Passform | Vorgeschumpft | Waschbar bis 60 °C



RG3110 | TRA311 **Martial Insulated Jacket**

100% Polyester
S, M, L, XL, XXL, 3XL
176 g/m²

Regatta Tactical

BLACK/ASH (HEATHER)

Wasserdichtes Hydrafort-5000-Polyester und Ripstopgewebe | Winddichtes Gewebe | Thermo-Guard-Wärmeschutz | Verschweißte Nähte | Verstärkte Dura-zone-Ellbogenaufsätze | Strategisch mit Teddyfleece gefütterter Körperteil | Polyester-Futter an den Ärmeln und am Unterkörper | 2-Wege-Reißverschluss vorne | Sturmklappe mit Druckknopfverschluss | Verstellbarer Gummizug an Kapuze, Bund und Saum | Zwei Brusttaschen mit Reißverschluss | Zwei aufgesetzte Cargotaschen | Ärmeltasche mit Reißverschluss | Interne Klett Tasche | Interne Sturmbündchen | Innerer Reißverschluss und Kinnschutz | Reflektierender Besatz am Rücken



RG521 | TRF521 **Assault 1/2 Zip Sweat Hoodie**

55% Baumwolle / 45% Polyester
S, M, L, XL, XXL, 3XL
280 g/m²

Regatta Tactical

ASH (HEATHER)/BLACK | ROCK GREY MARL/BLACK

Aufgerautes Gewebe | Fest angebrachte Kapuze mit Verstellmöglichkeiten | Halb-langer Reißverschluss mit Sturmklappe | Zwei aufgesetzte Reißverschluss-Taschen | Ripp-Bündchen und Saum

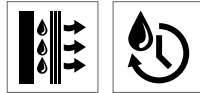

RG183 | TRS183 **Men's Dread Printed T**

100% Polyester
S, M, L, XL, XXL, 3XL
135 g/m²

Regatta Tactical

BLACK | BLUE WING | BLUE WING MARL | SEAL GREY MARL

Schnell trocknendes Polyester-Gewebe | Gute feuchtigkeitstransportierende Eigenschaften | Grafikdruck



RG184 | TRS184 **Men's Dense Camo T**

60% Baumwolle / 40% Polyester
S, M, L, XL, XXL, 3XL
160 g/m²

Regatta Tactical

DARK KHAKI MARL | ROCK GREY MARL

Meliertes Single-Jersey aus Baumwolle/Polyester | Durchgehender Camouflage-Druck



RG617 | TRA617 Men's Artful 3 Layer Softshell Jacket

100% Polyester
S, M, L, XL, XXL, 3XL
320 g/m²

Regatta Tactical

BLUE WING | ROCK GREY MARL

Gewebtes Softshell XPT-Gewebe mit wärmender Innenseite | Atmungsaktiv | Windabweisendes 3-Lagen-Membrangewebe | Langlebige, wasserabweisende Oberflächenbehandlung | Verstellbare Kapuze | Zwei seitliche Reißverschluss-Taschen | Zwei Brusttaschen | Ärmeltasche mit Reißverschluss | Verstellbare Bündchen | Reflektierender Besatz am Rücken



RG4290 | TRA429 Thrust Insulated Bomber Jacket

100% Polyester
S, M, L, XL, XXL, 3XL
130 g/m²

Regatta Tactical

SEAL GREY MARL

Wasserabweisendes Gewebe aus 100% Polyester-Marl | Gewebter Stoff | Thermo-Guard-Wärmeschutz (140 g/m²) | Fleece-gefütterter Oberkörper-Panel | Futter aus Polyester | Effektives Wärmeverhältnis | Geringes Gewicht | Angeschnittene, verstellbare Isolierkapuze | Zwei aufgesetzte Taschen mit Reißverschlüssen | Ripp-Bündchen und Saum | Innerer Reißverschluss-Schutz | Innentasche mit Reißverschluss



RG596 | TRF596 Onslaught Hoodie Jacket

60% Baumwolle / 40% Polyester
S, M, L, XL, XXL, 3XL
280 g/m²

Regatta Tactical

IRON/BLACK

60% Baumwolle / 40% Polyester mit angerauter Innenseite, 280 g/m² | Gewebtes, wasserabweisendes Material an Schultern, Ärmeln, Vorder- und Rückenbahnen | Front-Reißverschluss mit Kinnenschutz | Abnehmbare Kapuze | Zwei Brusttaschen | Zwei untere Taschen | Gerippte Bündchen und Saum



RG366R | TRJ366R Heroic Worker Trousers

65% Polyester / 35% Baumwolle
Bundweite: 30, 32, 34, 36, 38, 40 Inch / Länge: 31 (normal)
245 g/m²

Regatta Tactical

BLACK | BLUE WING | IRON

Knietaschen aus CORDURA®-Gewebe | Teilelastische Taille | Gürtelschlaufen | Verstärkte Säume mit Dreifachnähten | Verstärkte Schrittnaht | Zwei Vordertaschen | Zwei Gesäßtaschen | Zwei aufgesetzte Cargotaschen | Verdeckte Reißverschluss-Tasche | Ösenknopf an der Taille für zusätzliche Verstärkung | Verstärkte Saum-Einfassung | Kompatibel mit TacticalThreads Knienpolstern und Gürteln



RG368R | TRJ368R Strategic Softshell Trousers

96% Polyester / 4% Elasthan
Bundweite: 30, 32, 34, 36, 38, 40 Inch / Länge: 31 (normal)
270 g/m²

Regatta Tactical

ASH (HEATHER)

CORDURA®-Gewebe mit nach oben offenen Knienpolstertaschen | Holstertaschen | Zwei Vordertaschen | Eine Sicherheitstasche mit Reißverschluss | Multifunktionale Werkzeug- und Handy-Taschen | Zwei hintere Taschen | Eine Reißverschluss-Tasche auf der Rückseite | Eine Cargotasche



RG373R | TRJ373R **Scandal Stretch Trousers**

98% Baumwolle / 2% Elasthan
Bundweite: 30, 32, 34, 36, 38, 40 Inch / Länge: 31 (normal)
 270 g/m² Regatta Tactical

BLACK **DARK KHAKI**

CORDURA®-Gewebe nach unten offenen Knietaschen | Gürtelschlaufen | Verstärkte Säume mit Dreifachnähten | Verstärkte Schrittnaht | Zwei Vordertaschen | Zwei Gesäßtaschen | Verdeckte Reißverschluss-Tasche | Seitliche Zollstocktasche am Bein | Ösenknopf an der Taille für zusätzliche Verstärkung | Verstärkte Saum-Einfassung | Kompatibel mit TacticalThreads Kniepolstern und Gürteln



RG387R | TRJ387S/R/L **Incursion Holster Trouser**

65% Polyester / 35% Baumwolle
28, 30, 32, 34, 36, 38, 40 Inch, Beinlängen: Kurz 29", Normal 31", Lang 33"
 245 g/m² Regatta Tactical

BLACK **IRON**
30/31, 32/31, 34/31, 36/31, 38/31, 40/31
BLUE WING **DARK KHAKI**

Holstertaschen in der Taille | Cordura®-Knietaschen | Gürtelschlaufen | Cargo-Seitentasche mit Knopfverschluss | Zwei Gesäßtaschen | Zollstocktasche | D-Ring-Befestigung | Dreifach verstärkte Nähte | Verstärkte Saumeinsätze



RG3880 | TRJ388 **Men's Heroic Cargo Short**

65% Polyester / 35% Baumwolle
30, 32, 34, 36, 38, 40 Inch
 245 g/m² Regatta Tactical

BLACK **DARK KHAKI** **IRON**

Strapazierfähiges Baumwollmischgewebe | Langlebige, wasserabweisende Behandlung | Bund mit Teilgummizug | Gürtelschlaufen | Hosenschlitz mit Reißverschluss | Knopf mit Metallschaft am Schnellverschluss | Zwei Vordertaschen | Eine Cargo-Seitentasche mit Knopfverschluss | Zwei Gesäßtaschen | Zollstocktasche an der Beinseite | Verstärkte Schrittnaht | Dreifach verstärkte Nähte



RG400 | TRP400 **Knee Pads**

One Size
 100 g/m² Regatta Tactical

BLACK

EVA-Schaum: Ethylen und Vinylacetat | Hohe Belastbarkeit und Flexibilität | Leicht und langlebig | Die Knieschoner entsprechen EN 14404 | Schützende gepolsterte Knieschoner | Ergonomisches Desing für besseren Komfort und bessere Passform | Passend für TacticalThreads- und Regatta-Arbeitshosen



RG401 | TRP401 **Stretch Belt**

100% Polyester
One Size
 White, Coloured 140 g/m² Regatta Tactical

BLACK

Polypropylen-Elasthan | Vollständig verstellbar | Leicht und langlebig | Schnappverschluss-Schnalle mit Tactical-Threads-Logo | Passend für Tactical Threads- und Regatta-Arbeitshosen



RG101 | TRP101 **Premium Workwear Belt**

100% Elasthan
One Size Regatta Professional

BLACK

Kompatibel mit Regattas Workwear-Hosen | Schnappverschluss-Schnalle mit Regatta-Branding | Leichtgewichtig und strapazierfähig | Stretchgürtel für maximalen Komfort | Vollständig verstellbar | 120 x 4 cm (dehn- und kürzbar)



RG334 | TRJ334 **Women's Action Trouser**

65% Polyester / 35% Baumwolle

Bundweite: 8 (34), 10 (36), 12 (38), 14 (40), 16 (42), 18 (44), 20 (46), 22 (48)

UK-Größe (EU-Größe) / Länge: 27 (kurz), 29 (normal), 31 (lang)

170 g/m² Regatta Professional

8(34)/27, 8(34)/29, 8(34)/31, 10(36)/27, 10(36)/29, 10(36)/31, 12(38)/27, 12(38)/29, 12(38)/31, 14(40)/27, 14(40)/29, 14(40)/31, 16(42)/27, 16(42)/29, 16(42)/31, 18(44)/27, 18(44)/29, 18(44)/31, 20(46)/27, 20(46)/29, 20(46)/31, 22(48)/27, 22(48)/29, 22(48)/31

NAVY

10(36)/27, 10(36)/29, 10(36)/31, 12(38)/27, 12(38)/29, 12(38)/31, 14(40)/27, 14(40)/29, 14(40)/31, 16(42)/27, 16(42)/29, 16(42)/31, 18(44)/27, 18(44)/29, 18(44)/31, 20(46)/27, 20(46)/29, 20(46)/31

BLACK

Dauerhaft wasserabweisende Ausstattung | Verstärkte Kniepartie | Gürtelschlaufen | Mehrere Taschen mit verdeckten Reißverschlüssen | Rechte Reißverschluss-Tasche mit Reißverschluss-Abdeckung | Zwei Gesäßtaschen | Halbelastischer Taillenbund | In drei Beinlängen erhältlich



RG813 | TRA813 **Sandstorm Workwear Softshell Bodywarmer**

94% Polyester / 6% Elasthan

S, M, L, XL, XXL, 3XL

290 g/m²

Regatta Professional

BLACK **SEAL GREY (SOLID)**

Strapazierfähiges Softshell-Material aus gewebtem Stretch-Ripstop mit wärmender Innenseite | Durazone-Polyamid-Einsätze an besonders beanspruchten Partien | Dauerhaft wasserabweisende ATL-Ausstattung | Reflektor-Besatz an Front- und Rückseite | Reißverschluss-Abdeckung innen | Zwei tief angesetzte Reißverschluss-Taschen und eine Reißverschluss-Brusttasche | Verstellbarer, elastischer Saumschnürzug



RG651 | TRA651 **Sandstorm Workwear Softshell**

94% Polyester / 6% Elasthan

S, M, L, XL, XXL, 3XL

290 g/m²

Regatta Professional

BLACK/BLACK **NAVY/BLACK**
SEAL GREY (SOLID)/BLACK

Strapazierfähiges Softshell-Material aus gewebtem Stretch-Ripstop mit warm angerauter Innenseite | Dauerhaft wasserabweisende ATL-Ausstattung, Nähte nicht verschweißt | Zwei tief angesetzte Reißverschluss-Taschen und eine Reißverschluss-Brusttasche | Verstellbarer, elastischer Saumschnürzug | Reflektierender Besatz



RG803 | TRA803 **Steller Bodywarmer**

100% Polyester

S, M, L, XL, XXL, 3XL

100 g/m²

Regatta Professional

BLACK **NAVY**

100% Polyester-Ripstop mit PU-Beschichtung | Taft-Futter | Warmes Baumwoll-Taschenfutter | Thermo-Guard-Kälteschutz-Ausstattung | Zwei aufgesetzte Taschen mit warmem Innenfutter zum Händewärmen | Zwei tief angesetzte Reißverschluss-Taschen | Tasche für Handy und Stifte | Eine Reißverschluss-Brusttasche | Bestickter Taschenzugriff mit Reißverschluss innen | Innentasche



RG332 | TRJ332 **Action Short**

65% Polyester / 35% Baumwolle
 30, 32, 34, 36, 38, 40, 42, 44, 46 Inch
 170 g/m²

Regatta Professional

BLACK LICHEN NAVY

Dauerhaft wasserabweisende Ausstattung | Halbelastischer Taillenbund | Gürtelschlaufen | Zwei große Fronttaschen mit Saumfalten | Zwei hintere Taschen, davon eine mit verdecktem Reißverschluss



RG600 | TRJ600 **Pro Action Trouser**

65% Polyester / 35% Baumwolle
 Bundweite: 28, 30, 32, 34, 36, 38, 40, 42, 44, 46 Inch / Länge: 29 (kurz), 31 (normal), 33 (lang)
 245 g/m²

Regatta Professional

BLACK NAVY

Strapazierfähiges Baumwoll-Mischgewebe | Dauerhaft wasserabweisende Beschichtung | Teil-elastischer Taillenzug | Kniepolstertaschen | Gürtelschlaufen | Reißverschluss im Hosenschlitz | Metall-Ösenknopf Mitte vorn | Zwei Taschen vorn, eine mit kleiner Münztasche | Multitaschen mit Reißverschluss | Eine Seitentasche mit Reißverschluss | Zwei Gesäßtaschen | Verstärkte Schrittnaht | Verstärkte Dreifachnähte | Erhältlich mit kurzer, normaler und langer Beinlänge



RG330 | TRJ330 **Action Trouser**

65% Polyester / 35% Baumwolle
 Bundweite: 28, 30, 32, 33, 34, 36, 38, 40, 42, 44, 46 Inch / Länge: 29 (kurz), 31 (normal), 33 (lang)
 170 g/m²

Regatta Professional

BLACK DARK GREY (SOLID) GREEN
 LICHEN NAVY

Dauerhaft wasserabweisende Ausstattung | Halbelastischer Taillenbund | Verstärkte Kniepartie | Gürtelschlaufen | Mehrere Taschen mit verdeckten Reißverschlüssen | Rechte Reißverschluss-Tasche mit Reißverschluss-Abdeckung | Zwei große Fronttaschen mit Saumfalten | Zwei Gesäßtaschen | In drei Beinlängen erhältlich



RG1700 | TRJ170 **Original Action Trouser**

65% Polyester / 35% Baumwolle
 Bundweite: 28, 30, 32, 34, 36, 38, 40, 42, 44, 46 Inch / Länge: 29 (kurz), 31 (normal), 33 (lang)
 White, Coloured 170 g/m²

Regatta Professional

BLACK NAVY

Baumwoll-Mischgewebe | Dauerhaft wasserabweisende Beschichtung | Gewebegewicht 180g/m² | Teil-elastischer Taillenzug | Doppelter Hosensboden extrastark | Kniebesatz | Gürtelschlaufen | Zwei Taschen vorn | Vier Leistentaschen mit Reißverschluss vorn | Eine aufgesetzte Beintasche | Zwei Reißverschluss-Taschen mit Leistenabdeckung hinten



RG100 | TRP100 **Kneepad (1 Paar)**

100% Ethylenvinylacetat
 One Size

Regatta Professional

BLACK

Leichtgewichtig und strapazierfähig | Passt in die Regatta Workwear Hosen RG322, RG323 | EVA-Schaum: Äthylen und Vinylacetat Synthetic | Schützende, gepolsterte Knieverstärkungen | Fest, robust und flexibel | Ergonomisches Design für besonderen Komfort und optimale Passform



2018 | R-018M-0 **Heavy Duty Workwear Softshell Jacket**

Außen: 96% Polyester / 4% Elasthan, Innen: 100% Polyester
XS, S, M, L, XL, XXL, 3XL, 4XL
400 g/m²

Russell

BLACK BOTTLE GREEN CONVOY GREY FRENCH NAVY

Softshell-Material 3-lagig mit 4-Wege-Stretch, wasserabweisend bis 5.000 mm und atmungsaktiv bis 5.000 g/m²/24h (verschweißte Membran) | Gewebeoberfläche mit Abperleffekt durch Du Pont™ Teflon® DWR-Beschichtung | Verdeckte, vertikale Reißverschluss-Taschen vorne, mit Zugband und grosszügigem Zugang auch mit Arbeitshandschuhen zu bedienen | Ärmelbund mit innenliegendem flexiblen Einsatz für komfortablen Wetterschutz | Unterteilte Innentasche | Kordelzug im Bund | Verschweißtes, strukturiertes Microfleece-Innenfutter (100% Polyester)



2014 | R-014M-0 **Heavy Duty Workwear Gilet**

Außen: 65% Polyester / 35% Baumwolle, Innen: 100% Polyester
XS, S, M, L, XL, XXL, 3XL, 4XL

Russell

BLACK BOTTLE GREEN CONVOY GREY (SOLID) FRENCH NAVY

Durchgehender Reißverschluss mit Regenblende und elastische Krageneinerbung | Verlängertes Rückenteil | Verdeckte, vertikale Reißverschluss-Vordertaschen mit Innenfutter aus demselben Material | Rechte Brusttasche mit praktischen Unterteilungen | Große Innentasche für Dokumente im DIN A4-Format | Zugang für Veredelungsarbeiten über Reißverschluss auf linker Brustseite | Fleckenabweisende DuPont™ Teflon®-Beschichtung | 150g Polyester Wattierung | Außenmaterial: 260 g/m² | Elastischer Einsatz am Armausschnitt | Verstärkter Aufhänger | Waschbar bis 60 °C | Trocknergeeignet



2001 | R-001M-0 **Workwear Polycotton Twill Trousers**

65% Polyester / 35% Baumwolle
28, 30, 32, 34, 36, 38, 40, 42, 44, 46, 48 Inch / Länge: 32, 34 Inch
245 g/m²

Russell

BLACK BOTTLE GREEN CONVOY GREY (SOLID) FRENCH NAVY

Angegebene Größen entsprechen Jeans-Größen | Elastischer Taillenbund für bequemen Sitz | Cargotasche am rechten Bein | Zwei Gesäßtaschen mit Patten | Handytasche



2015 | R-015M-0 **Heavy Duty Workwear Trousers**

65% Polyester / 35% Baumwolle
Taillenumfang: 28, 30, 32, 34, 36, 38, 40, 42, 44, 46, 48 Inch / Beinlängen: 30, 32 und 34 Inch
260 g/m²

Russell

BLACK BOTTLE GREEN CONVOY GREY (SOLID) FRENCH NAVY

Angegebene Größen entsprechen Jeans-Größen | Fleckenabweisende Beschichtung durch DuPont™ Teflon® | YKK-Reißverschluss | Dreifachnähte an Innenbein und Taschenöffnungen | Handy-Innentasche unter Taillenbund und andere praktische Taschen | Verstärktes Gesäßteil | Cargotaschen



2002 | R-002M-0 **Workwear Polycotton Twill Shorts**

65% Polyester / 35% Baumwolle
28, 30, 32, 34, 36, 38, 40, 42, 44, 46, 48 Inch
245 g/m²

Russell

BLACK BOTTLE GREEN CONVOY GREY (SOLID) FRENCH NAVY

Angegebene Größen entsprechen Jeans-Größen | Cargotasche am rechten Bein | Zwei Gesäßtaschen mit Patten | Elastischer Taillenbund für bequemen Sitz | Handytasche | Twill-Material



RT118 | R118X **Hooded Soft Shell Jacket**

Außen: 93% Polyester / 7% Elasthan, Mittelschicht: 100% Polyurethan, Innen: 100% Polyester
XS, S, M, L, XL, XXL, 3XL
 310 g/m²

WORK-GUARD

- BLACK/BLACK
- GREY/BLACK
- NAVY/NAVY
- RED/BLACK

Wasserdicht bis 8.000 mm | Außenschicht: 93% Polyester und 7% Elasthan | Mittelschicht: wasserdichte, atmungsaktive und winddichte, thermoplastische Polyurethan-Membran | Innenschicht: Microfleece für noch mehr Wärme | Winddicht und atmungsaktiv (1.000 g/m²/24h) | 3-lagiger, wasserdichter Verbundstoff (310 g/m²) außen | Innenfutter aus PolyesterNetz an Vorderseiten | Windbremse an der Innenseite | Unterarmlüftung mit Reißverschluss und Netzeinsatz | Zwei Seitentaschen und eine Brusttasche mit Reißverschluss und Netzfutter, zwei große Innentaschen und eine Handy-Innentasche | YKK-Reißverschluss | Einfach zu öffnende Schiebergriffe | Anpassbare Ärmelaufschläge mit Klettverschluss | Saum mit verstellbarem Kordelzug | Verdeckte, wasserdichte Kapuze | Schulterbereich und Ärmelaufschläge aus Ripstop für erhöhte Stabilität und Beständigkeit | Extra stabiler, nahtloser Schulterbereich für optimale Wasserableitung

WORK-GUARD

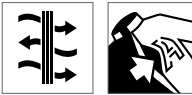

RT305 | R305X **Vostex Long Coat**

100% Polyester
S, M, L, XL, XXL, 3XL, 4XL

WORK-GUARD

BLACK

Außen: 300D Oxford Polyester mit PVC Beschichtung | Füllung: Polyester-Wattierung | Futter: 210T Polyester Taffeta | Wasserdicht bis 2.000 mm | Winddicht | Hochwertiger, durchgehender 2-Wege-Reißverschluss vorne | Windschutzleiste mit Druckknopf und Klettverschluss | Verstellbare, abnehmbare Kapuze | Verstellbarer Bund mit Kordelzug | Aufgesetzte Tasche vorne mit Klettverschluss und seitlichen Handwärmer-Taschen

WORK-GUARD



RT127 | R127X **Lance Ripstop Bodywarmer**

100% Polyester
S, M, L, XL, XXL, 3XL

WORK-GUARD

- BLACK
- BOTTLE GREEN
- NAVY
- RED
- ROYAL

Außen: Polyester Ripstop mit PVC-Beschichtung | Futter: 100% Polyester | Winddicht und wasserabweisend | Wärmeschutz: 180 g/m² Polyester | Doppelt gesteppte Nähte | Durchgehender Reißverschluss an der Vorderseite und Windbremse mit Knopfverschluss | Tiefe Ärmellöcher mit elastisch verstärktem Weterschutz | Zwei Taschen an der Vorderseite mit Dreifach-Zugang, Brusttasche, Handytasche und Innentasche | Längere Rückseite mit elastischer Partie im Hüftbereich

WORK-GUARD



RT306 | R306X **Vostex Bodywarmer**

100% Polyester
S, M, L, XL, XXL, 3XL, 4XL

WORK-GUARD

BLACK

Außen: 300D Oxford Polyester mit PVC Beschichtung | Füllung: Polyester-Wattierung | Futter: 210T Polyester Taffeta | Wasserdicht bis 2.000 mm | Winddicht | Hochwertiger, durchgehender Reißverschluss vorne | Windschutzleiste innen | Verstellbarer Bund mit Kordelzug | Aufgesetzte Tasche vorne mit Klettverschluss und seitlichen Handwärmer-Taschen, Brusttasche innen und Brusttasche mit Reißverschluss außen

WORK-GUARD





WORK-GUARD



RT45 | R45X

Safari Vest

65% Polyester / 35% Baumwolle

S, M, L, XL, XXL

220 g/m²

WORK-GUARD



Halblanges Netzfutter an der Rückseite | Geräumige Taschen an der unteren Vorderseite | Handwärmer-Taschen an der Seite | Verdeckte Tasche an der Vorderseite | Große, geräumige Tasche an der Rückseite | Angelschwimmer-/Stifthalter im linken Brustbereich | Zwei Innentaschen | Tief geschnittene Ärmellöcher für zusätzlichen Komfort | D-Ring



WORK-GUARD

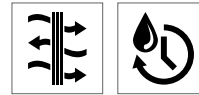

RT132F | R132F

Ladies' Tech Performance Soft Shell Trousers

Außen: 93% Polyester / 7% Elasthan, Mittelschicht: 100% Polyurethan, Innen:

100% Polyester, Futter: 100% Nylon

XS (8/36), S (10/38), M (12/40), L (14/42), XL (16/44)

WORK-GUARD



Wasserdicht (5.000 mm), atmungsaktiv (3.000 g/m²/24h) und winddicht | Außenschicht: 93% Polyester, 7% Elasthan | Mittelschicht: TPU 5.000 mm wasserdichte, 3.000 g/m²/24h atmungsaktive und winddichte Membran | Innenschicht: Komprimiertes Ripstop-Microfleece



WORK-GUARD



RT132X | R132M

Tech Performance Soft Shell Trousers

Außen: 93% Polyester / 7% Elasthan, Mittelschicht: 100% Polyurethan, Innen:

100% Polyester, Futter: 100% Nylon

XS, S, M, L, XL, XXL

300 g/m²

WORK-GUARD



3-lagiger, wasserdichter Verbundstoff (300 g/m²) mit 5.000 mm | Wasserdicht bis 5.000 mm, atmungsaktiv (3.000 g/m²/24h) und winddicht | Außenschicht: 93% Polyester / 7% Elasthan | Mittelschicht: wasserdichte, atmungsaktive und winddichte, thermoplastische Polyurethan-Membran | Innenschicht: Komprimiertes Ripstop-Microfleece



WORK-GUARD

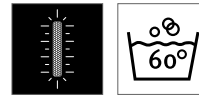

RT311 | R311X

Technical Shorts

Hauptmaterial: 65% Polyester / 35% Baumwolle, Kontrastmaterial: 100% Polyester

XS (30), S (32), M (34), L (36), XL (38), XXL (40), 3XL (42)

270 g/m²

WORK-GUARD



Unisex-Schnitt | Hauptmaterial: 270 g/m², Kontrastmaterial: 210 g/m² | Winddicht | Reißverschluss vorne mit Knopfverschluss | Zwei Taschen seitlich | Handyschenkeltasche links | Multifunktionale Werkzeugtasche | Verstellbarer Bund mit Gürtelschlaufen | Gesäßtasche mit Reißverschluss | Dreifachnaht | Dekorative, reflektierende Streifen | Waschbar bis 60 °C



SOL'S
the fair spirit



LP01565 | 01565

**Men's Workwear
Jacket - Impact Pro**

65% Polyester / 35% Baumwolle
S, M, L, XL, XXL, 3XL, 4XL, 5XL

SOL'S ProWear

BUGATTI BLUE/NAVY PRO
ROPE/BLACK

DARK GREY (SOLID)/BLACK

Stehkragen | Reißverschluss-Öffnung mit Schutzleiste | Drei Reißverschluss-Taschen | Verstellbare Arm-bündchen | Schnürzug an der Taille | Reflektierende Paspel hinten und an den Ärmeln



SOL'S
the fair spirit



LP01647 | 01647

Transformer Softshell

Außen: 95% Polyester / 5% Elasthan, Innen: 100% Polyester
XS, S, M, L, XL, XXL, 3XL, 4XL, 5XL
340 g/m²

SOL'S ProWear

BLACK

CHARCOAL GREY

FRENCH NAVY

TPU Membran | 8000 mm Membran - Wassersäule | Atmungsaktiv | Front-Reißverschluss | Drei Reißverschluss-Taschen | Abnehmbare Kapuze und Ärmel | Kapuze und Saum mit Schnürzug



SOL'S
the fair spirit



LP01567 | 01567

**Men's Workwear
Bodywarmer - Mission Pro**

65% Polyester / 35% Baumwolle, Füllung: 100% Polyester
S, M, L, XL, XXL, 3XL, 4XL, 5XL

SOL'S ProWear

BUGATTI BLUE/NAVY PRO
ROPE/BLACK

DARK GREY (SOLID)/BLACK

Fleece-gefütterter Stehkragen | Reißverschluss-Öffnung mit Schutzleiste | Vier Taschen inkl. einer Innentasche | Reflektierende Paspel hinten | Schnürzug an der Taille | Elastische Armausschnitte



SOL'S
the fair spirit



LP01562 | 01562

**Men's Workwear
Bermudas - Impulse Pro**

65% Polyester / 35% Baumwolle
XXS (38), XS (40), S (42), M (44), L (46), XL (48), XXL (50), 3XL (52), 4XL (54), 5XL (56)

SOL'S ProWear

BUGATTI BLUE/NAVY PRO
ROPE/BLACK

DARK GREY (SOLID)/BLACK

Reißverschluss | Gürtelschlaufen | Gummizug an Taille | Öffnung für einsetzbare Knieschoner | Sieben Taschen (Zwei Vordertaschen / Eine Mini-Vordertasche / Zwei Seitentaschen / Zwei Taschen hinten) | Schlaufen mit Druckknöpfen für LP01564 Tasche



SOL'S
the fair spirit



LP01560 | 01560

**Men's Workwear
Trousers - Metal Pro**

65% Polyester / 35% Baumwolle
XXS (38), XS (40), S (42), M (44), L (46), XL (48), XXL (50), 3XL (52), 4XL (54), 5XL (56)

SOL'S ProWear

BUGATTI BLUE/NAVY PRO
ROPE/BLACK

DARK GREY (SOLID)/BLACK

Reißverschluss | Gürtelschlaufen | Gummizug an Taille | Öffnung für einsetzbare Knieschoner | Sechs Taschen (Zwei Vordertaschen / Eine Mini-Vordertasche / Eine Seitentasche für Werkzeug / Zwei abnehmbare Holster-Taschen hinten) | Schlaufen mit Druckknöpfen für LP01564 Tasche



SOL'S
the fair spirit

LP80601 | 80601

**Protection Knee Pads
Protect Pro (1 Paar)**

100% Polypropylen
One Size

SOL'S ProWear

BLACK

Extra leichtgewichtige Kniepads für Arbeitshosen und Overalls

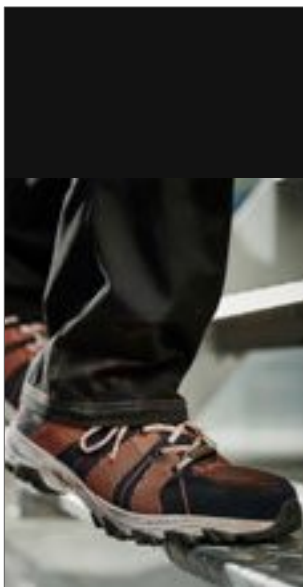

RG1080 | TRK108 **Rapide Knit SB Safety Trainer**

39 (6), 40 (6,5), 41 (7), 42 (8), 43 (9), 44 (10), 45 (10,5), 46 (11), 47 (12)

Regatta Safety Footwear

BLACK/GREY

NAVY/ORANGE

Sicherheitszehenkappe (Stahl) 200 Joule | Obermaterial aus Textilstrick | Heizölfeste Laufsohle | Stoßdämpfende Sohle aus Gummi/EVA | Energieabsorbierende gepolsterte Ferse | Vorgeformte und herausnehmbare Einlegesohle | Weite Passform | SRC-bewertete Rutschfestigkeit: EN20345:2011 SB SRC



RG1090 | TRK109 **Riverbeck S1P Safety Trainer**

39 (6), 40 (6,5), 41 (7), 42 (8), 43 (9), 44 (10), 45 (10,5), 46 (11), 47 (12)

Regatta Safety Footwear

BLACK/OXFORD BLUE

BLACK/RED

Sicherheitszehenkappe (Stahl) 200 Joule | Eindringfeste Stahlzwischensohle | Obermaterial aus Leder/PU/Mesh | Heizölfeste Laufsohle | Stoßdämpfende Sohle aus Gummi/EVA | Antistatische Sohle | Energieabsorbierende gepolsterte Ferse | Vorgeformte und herausnehmbare Einlegesohle | Weite Passform | SRC-bewertete Rutschfestigkeit: EN20345:2011 S1-P SRC



RG1290 | TRK129 **Mortify S1P Trainer**

39 (6), 40 (6,5), 41 (7), 42 (8), 43 (9), 44 (10), 45 (10,5), 46 (11), 47 (12)

586 g/m²

Regatta Tactical

BLACK/GREY

BLACK/RED

EN20345: 2011 S1P SRC | Gewicht 586 g/m² | Metallfrei | Leichtgewichtige Verbundkappe und Verbundzwischensohle | Gummi- und EVA-Sohleneinheit | Antistatisch | Obermaterial aus Wildleder und Mesh | Kraftstoff- und ölbeständige Laufsohle | Durchtrittssichere Zwischensohle (bis 1.100 kN) | Zehenschutz (200 Joules Stoßwirkung, 1.500 kN Druck)



RGH107 | TRK107 **Playoff S1P Safety Sneaker**

39 (6), 41 (7), 42 (8), 43 (9), 44 (10), 46 (11), 47 (12)

Regatta Safety Footwear

BLACK/RED

BLUE/WHITE

Stahlkappe und Schutzsohle | Schützende, nicht metallische Innensohle | 10% Kuhleder und 90% Stoff-Obermaterial (90% = Gewebe(Baumwolle) 40%, Zehenkappe Kuhleder 5%, Mesh-futter 28%, Schaumstoff 11%, Synthetikfaser 4% Verstärkung EVA/Nylon 12%), Laufsohle 100% PU | Heizölfeste Laufsohle | Vorgeformte und herausnehmbare Einlegesohle | Weite Passform | Sicherheitsbewertung: EN20345 SBP SRC | 200 Joule Sicherheitszehenkappe | Eindringfeste Zwischensohle | Energieabsorbierende, gepolsterte Ferse | SRC-bewertete Rutschfestigkeit



RGH1170 | TRK117 **Playoff S1P Safety Boot**

39 (6), 41 (7), 42 (8), 43 (9), 44 (10), 46 (11), 47 (12)

Regatta Safety Footwear

BLACK/RED

BLUE/WHITE

Stahlkappe und Schutzsohle | Heizölfeste Laufsohle | Vorgeformte und herausnehmbare Einlegesohle | Weite Passform | Sicherheitsbewertung: EN20345: 2011 SBP SRC | 200 Joule Sicherheitszehenkappe | Eindringfeste Zwischensohle | Energieabsorbierende, gepolsterte Ferse | SRC bewertete Rutschfestigkeit | Obermaterial: 40% Gewebe (Baumwolle), 5% Zehenkappe aus Kuhleder, 28% Mesh-Futter, 11% Schaumstoff, 4% Synthetikfaser, 12% EVA/Nylon Verstärkung | Laufsohle: 100% PU



RT337 | R337X **Spark Safety Trainer**

40 (6), 41 (7), 42 (8), 43 (9), 44,5 (10), 46 (11), 47 (12)

WORK-GUARD

BLACK/WHITE



Zwischensohle aus Verbundmaterial zum Schutz des Fußes beim Auftreten | Energieaufnehmende Ferse | Rutschhemmendes Sohlenprofil | Gepolsterte Zunge | Antistatisch | Obermaterial: Nubukleder / Zwischensohle: Verbundmaterial / Sohle: Gummi / Zehenkappe: Stahl | Rutschhemmendes Sohlenprofil gemäß CE EN 203445:2011 S1P SRC | Atmungsaktiv | Ersatzschnürsenkel in Black & Red werden im Karton mitgeliefert



WORK-GUARD

RT342F | R342F **Women`s Reflect Safety Boot**

4 (37), 5 (38), 6 (39), 6.5 (40), 7 (41), 8 (42)

WORK-GUARD

BLACK

Zugelassen gemäß EN 20345:2011 S1P SRC | S1P-SRC-Sicherheitsschuh | Zwischensohle: Kevlar | Sohle: Geklebt | Kupfer-Ösen | Schnürsenkel: All White, Ersatzschnürsenkel in Black und Red werden im Karton mitgeliefert | Obermaterial: Rindswildleder / Innenseite Knöchel: Innenfutter, Mesh 432C / Fersenbereich: Rindswildleder / Zehenkappe: Stahl / Rand: gepolstert



WORK-GUARD

RT342M | R342M **Men`s Reflect Sicherheitsschuh**

41 (7), 42 (8), 43 (9), 44.5 (10), 46 (11), 47 (12)

WORK-GUARD

BLACK

Zugelassen gemäß EN 20345:2011 S1P SRC | S1P-SRC-Sicherheitsschuh | Zwischensohle aus Verbundmaterial | Sohle: Geklebt | Kupfer-Ösen | Schnürsenkel: All White, Ersatzschnürsenkel in All Black und All Red werden im Karton mitgeliefert | Obermaterial: Rindswildleder / Innenseite Knöchel: Innenfutter, Mesh 432C / Fersenbereich: Rindswildleder / Zehenkappe: Stahl / Rand: gepolstert



WORK-GUARD

RT347 | R347X **Shield Lightweight Safety Trainer**

40 (6), 41 (7), 42 (8), 43 (9), 44.5 (10), 46 (11), 47 (12)

WORK-GUARD

BLACK/LIME

BLACK/RED

Zwischensohle aus Verbundmaterial zum Schutz des Fußes beim Auftreten | Zehenkappe aus leichtem Verbundmaterial | Energieaufnehmender Fersenbereich | Elastische gedrehte Schnürsenkel | Rutschhemmendes Sohlenprofil | Reflektierendes Detail | Gepolsterte Zunge | Antistatisch | Obermaterial: Mikrofaser / Zwischensohle aus Verbundmaterial / Sohle: EVA/Gummi / Zehenkappe: Verbundmaterial | Spezifikation: CE EN 20345:2011 S1P SRC | Atmungsaktiv



WORK-GUARD

RT349F | R349F **Ladies` Safety Trainer**

3 (36), 4 (37), 5 (38), 6 (39), 6.5 (40), 7 (41), 8 (42)

WORK-GUARD

PINK/BLACK

Leichter SP1-SRC-Sicherheitstrainerschuh | Obermaterial: hochwertiges schwarzes PU-Leder mit strapazierfähigem Mesh | Zehenschutz: PU-Leder | Zehenschutzkappe: Kunststoff | Zwischensohle aus Verbundmaterial | Außensohle: EVA/Gummi | Farbe: Pink/Black | Schnürsenkel: Pink | Ersatzschnürsenkel: Pink/Black, Pink/Grey | EN 20345:2011 S1P SRC



WORK-GUARD

RT456X | R456X **All Black Safety Trainer**

36 (3), 37 (4), 38 (5), 39 (6), 40 (6.5), 41 (7), 42 (8), 43 (9), 44 (10), 45 (11), 46 (12)

WORK-GUARD

BLACK

Obermaterial: thermoplastisches PU - wasserdicht und Schafteinfassung aus Leder; Sohle: PU mit zweifach Verstärkung; Zehenschutz: Stahlkappe | Technische Information: CE EN 20345:2011 SB SRA | Atmungsaktiv und strapazierfähig | Polsterung unter der Schnürung und am Schaft | Abfederung im Fersenbereich | geformte Kratzkappe aus PU | SRA rutschhemmend | Ersatzeinlegesohle | Stahlkappe für den Zehenschutz | Ölbeständig | Fersenschlaufe



WORK-GUARD

RT457X | R457X **Unisex Hardy Safety Trainer**

36 (3), 37 (4), 38 (5), 39 (6), 40 (6.5), 41 (7), 42 (8), 43 (9), 44 (10), 45 (11), 46 (12)

WORK-GUARD

BLACK/ORANGE

NAVY/ORANGE

Obermaterial: Polyester Netzfutter „Flyknit“ mit Rand aus Wildleder; Sohle: PU mit zweifach Verstärkung; Zehenschutz: Stahlkappe | Technische Information: CE EN 20345:2011 SB SRA | Atmungsaktiv und strapazierfähig | Abfederung im Fersenbereich | SRA rutschhemmend | Polsterung unter der Schnürung und am Schaft | Ersatzeinlegesohle | Stahlkappe für den Zehenschutz | Ölbeständig | Fersenschlaufe



F996 | 67-608-Z **Fruit Work Gear Socks (3 Pair Pack)**

72% Baumwolle / 23% Polyamid / 4% Polyester / 1% Elasthan
M (39-42), L (43-46)

Fruit of the Loom

BLACK **BLACK GREY MELANGE**

Perfekte Passform für das tägliche Tragen | Gepolsterte Sohlen für zusätzlichen Komfort



DK13335 | FA13335 **Stockton Super Safety Trainer S1-P**

Futter: 100% Nylon
36 (3), 37 (4), 38 (5), 40 (6), 41 (7), 42 (8), 43 (9), 44 (10), 45 (11), 47 (12), 48 (13), 49 (14)

Dickies

BLACK

Gepolsterter Schaft und Zunge | Antistatische und energieaufnehmende Ferse | Stahlvorderkappe nach EN20345 (200 Joule) | Oberseite: Leder und Mesh | Futter: Non-woven Material (Nylon) | Sohle: Polyurethansohle mit zwei unterschiedlichen Härtegraden | Stahlzwischensohle | Benzin- und ölfeste Sohle

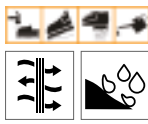

RT458X | R458X **Hicks Safety Trainer**

41 (7), 42 (8), 43 (9), 44 (10), 45 (11), 46 (12)

WORK-GUARD

NEON GREEN/BLACK

Obermaterial: Polyester Netzfutter „Flyknit“ mit Rand aus Wildleder; Sohle: PU mit zweifach Verstärkung; Zehenschutz: Stahlkappe | Technische Information: CE EN 20345:2011 SB SRA | Atmungsaktiv und strapazierfähig | Abfederung im Fersenbereich | SRA rutschhemmend | Polsterung unter der Schnürung und am Schaft | Ersatzeinlegesohle | Stahlkappe für den Zehenschutz | Ölbeständig | Fersenschlaufe



RG003 | RMH003 **Workwear Socks (3 Pair Pack)**

68% Baumwolle / 16% Polyacryl / 14% Polyester / 2% Elasthan
39/42

Regatta Professional

BLACK

3er Pack | Ripp-Strick am Knöchel | Gepolsterte Fersen- und Zehenpartie | Flacher Zehenabschluss für höheren Tragekomfort

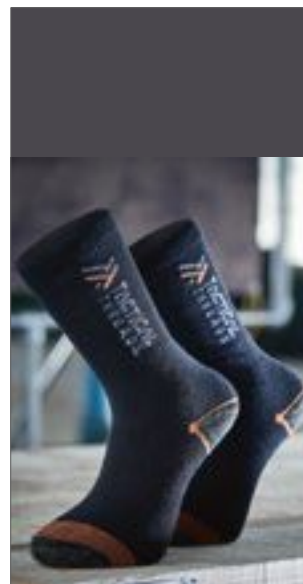

RG402 | TRP402 **3 Pack Work Socks**

68% Baumwolle / 16% Polyacryl / 14% Polyester / 2% Elasthan
One Size

Regatta Tactical

BLACK

3er Pack | Loopstitch-Design | Gerippte Knöchelbündchen | Flacher Zehenabschluss für höheren Tragekomfort

NEW

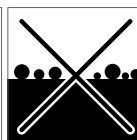

CD3075 | 3075 **Women's T-Shirt**

60% Baumwolle / 40% Polyester

S, M, L, XL, XXL, 3XL

180 g/m²

EXCD by Promodoro

APPLE GREEN	BLACK	CHARCOAL (SOLID)
COBALT BLUE	FIRE RED	FLAME
FOREST	GRANAT	GREEN
ICE BLUE	JADE	NAVY
NEW LIGHT GREY (SOLID)	STEEL GREY	WHITE

Mischware | Single-Jersey | Seitennähte | Schlaufen in der Seitennaht innen | Femininer Ausschnitt | Elasthananteil im schmalen Ripp-Bündchen | Langstapelige Baumwolle und Polyester mit der VORTEX® Spinning Technology | Sehr glatte Oberfläche | Pillingresistent | Verstärkte Schulter- und Doppelnähte | Nackenband | Minimale Einlaufwerte | Pflegeleicht | Standard ISO 15797 (Industrielles Wasch- und Finishverfahren)

NEW

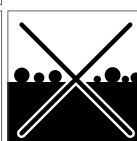
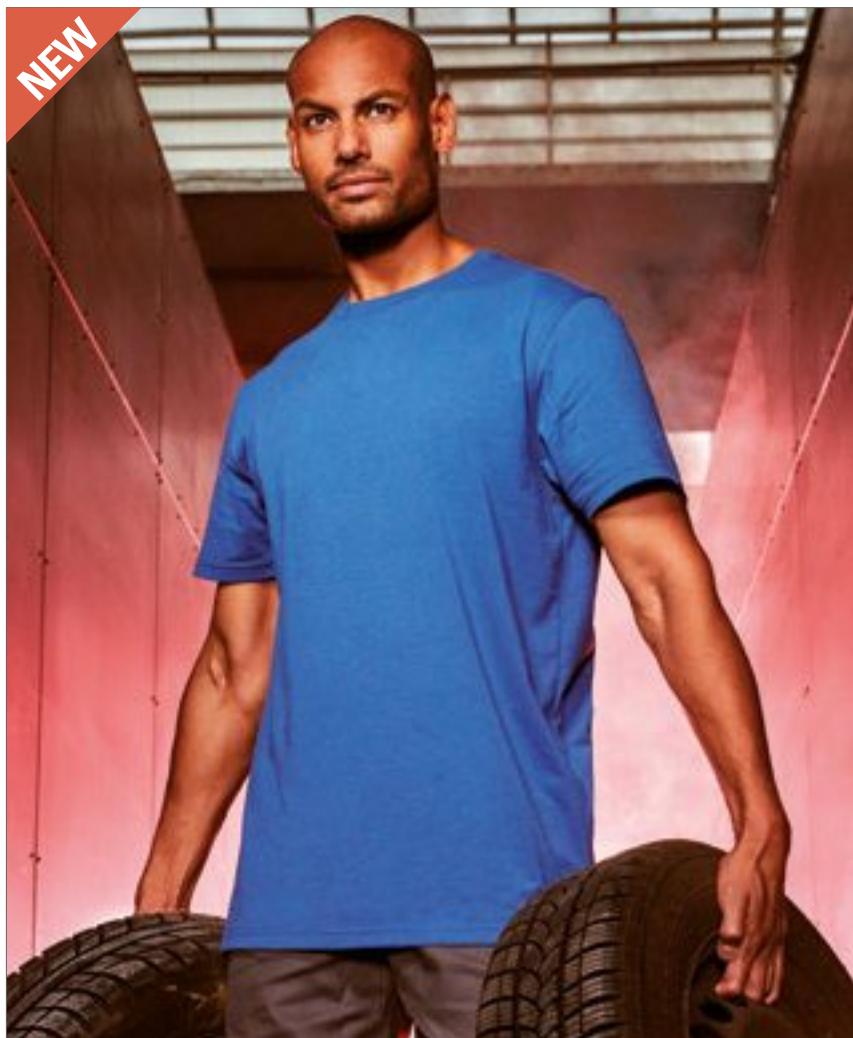

CD3077 | 3077 **Men's T-Shirt**

60% Baumwolle / 40% Polyester

S, M, L, XL, XXL, 3XL, 4XL, 5XL

180 g/m²

EXCD by Promodoro

APPLE GREEN	BLACK	CHARCOAL (SOLID)
COBALT BLUE	FIRE RED	FLAME
FOREST	GRANAT	GREEN
ICE BLUE	JADE	NAVY
NEW LIGHT GREY (SOLID)	STEEL GREY	WHITE

Mischware | Single-Jersey | Seitennähte | Schlaufen in der Seitennaht innen | Elasthananteil im schmalen Ripp-Bündchen | Langstapelige Baumwolle und Polyester mit der VORTEX® Spinning Technology | Sehr glatte Oberfläche | Pillingresistent | Verstärkte Schulter- und Doppelnähte | Nackenband | Minimale Einlaufwerte | Pflegeleicht | Standard ISO 15797 (Industrielles Wasch- und Finishverfahren)

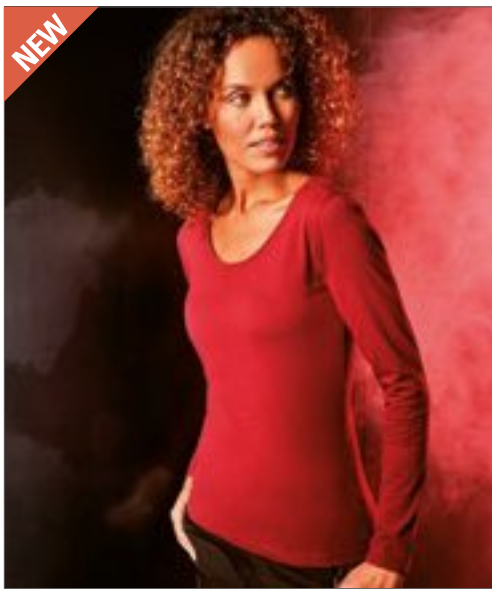

CD4095 | 4095 **Women's T-Shirt Longsleeve**

60% Baumwolle / 40% Polyester
S, M, L, XL, XXL, 3XL
 180 g/m²



BLACK	CHARCOAL (SOLID)	COBALT BLUE	FOREST
GRANAT	NAVY	STEEL GREY	WHITE

Langarmshirt | Mischware | Single-Jersey | Femininer Ausschnitt | Seitennähte | Schlaufen in der Seitennaht innen | Elasthananteil im schmalen Ripp-Bündchen | Langstapelige Baumwolle und Polyester mit der VORTEX® Spinning Technology | Sehr glatte Oberfläche | Pillingresistent | Verstärkte Schulter- und Doppelnähte | Nackenband | Minimale Einlaufwerte | Pflegeleicht | Standard ISO 15797 (Industrielles Wasch- und Finishverfahren)



CD4097 | 4097 **Men's T-Shirt Longsleeve**

60% Baumwolle / 40% Polyester
S, M, L, XL, XXL, 3XL, 4XL, 5XL
 180 g/m²



BLACK	CHARCOAL (SOLID)	COBALT BLUE	FOREST
GRANAT	NAVY	STEEL GREY	WHITE

Langarmshirt | Mischware | Single-Jersey | Seitennähte | Schlaufen in der Seitennaht innen | Elasthananteil im schmalen Ripp-Bündchen | Langstapelige Baumwolle und Polyester mit der VORTEX® Spinning Technology | Sehr glatte Oberfläche | Pillingresistent | Verstärkte Schulter- und Doppelnähte | Nackenband | Minimale Einlaufwerte | Pflegeleicht | Standard ISO 15797 (Industrielles Wasch- und Finishverfahren)



JN800 | JN 800 **Workwear-T Men**

100% Baumwolle
S, M, L, XL, XXL, 3XL, 4XL, 5XL, 6XL
 180 g/m²



BLACK	CARBON	GREY HEATHER	LIGHT BLUE
NAVY	ORANGE	RED	ROYAL
WHITE			

Gekämmte, ringgesponnene Baumwolle | Strapazierfähiges, klassisches Herren-T-Shirt | Einlaufvorbehandeltes, hochwertiges Single-Jersey mit optimaler Formbeständigkeit | Schnitt garantiert optimale Bewegungsfreiheit | Doppelnähte | Nackenband | Weiß: waschbar bis 95 °C | Farbig: waschbar bis 60 °C | Trocknergeeignet



JN802 | JN 802 **Workwear-T Women**

100% Baumwolle
S, M, L, XL, XXL
 180 g/m²



BLACK	CARBON	DARK GREEN	GREY HEATHER
LIGHT BLUE	NAVY	ORANGE	RED
ROYAL	WHITE		

Gekämmte, ringgesponnene Baumwolle | Strapazierfähiges, klassisches Damen-T-Shirt | Einlaufvorbehandeltes, hochwertiges Single-Jersey mit optimaler Formbeständigkeit | Schnitt garantiert optimale Bewegungsfreiheit | Leicht tailliert | Doppelnähte | Nackenband | Weiß: waschbar bis 95 °C | Farbig: waschbar bis 60 °C | Trocknergeeignet



BESTSELLER



FRUIT OF THE LOOM®



F241 | 61-042-0

Super Premium Longsleeve T

100% Baumwolle

S, M, L, XL, XXL

White 190 g/m², Coloured 205 g/m²

Fruit of the Loom

BLACK	WHITE
-------	-------

Rundhalsausschnitt mit Baumwolle/Lycra® Ripp | Gleichfarbiges Nackenband | Höhere Maschendichte für verbesserte Bedruckbarkeit | Waschbar bis 60 °C



BESTSELLER



Z010 | R-010M-0

Heavy Duty Workwear T-Shirt

100% Baumwolle (Light Oxford: 93% Baumwolle / 7% Viskose)

XS, S, M, L, XL, XXL, 3XL, 4XL

180 g/m²

Russell

BLACK	BOTTLE GREEN	BRIGHT ROYAL
CLASSIC RED	FRENCH NAVY	LIGHT OXFORD (HEATHER)
ORANGE	WHITE	

Gekämmte, ringgesponnene Baumwolle | Angenehm weich durch Enzymbehandlung | Doppelschichtige Schulterpasse für höhere Strapazierfähigkeit | Doppelnäht am Armausschnitt für zusätzliche Stabilität | Trocknergeeignet | Waschbar bis 60 °C



BESTSELLER



Z215 | R-215M-0

Classic Heavyweight T-Shirt

100% Baumwolle

S, M, L, XL, XXL

White 210 g/m², Coloured 215 g/m²

Russell

BLACK	BRIGHT ROYAL	CLASSIC RED
FRENCH NAVY	WHITE	

Gekämmte, ringgesponnene Baumwolle | Decknaht-einfassung am Kragen | Schlauchwarenausführung für hohe Formbeständigkeit | Schulter-zu-Schulter-Nackenband | Modischer 1x1 Ripp-Kragen



BESTSELLER



TJ530 | 530

Long Sleeve Interlock Tee

100% Baumwolle

S, M, L, XL, XXL

220 g/m²

Tee Jays

BLACK	DARK GREY (SOLID)	NAVY
WHITE		

Gekämmte, ringgesponnene Baumwolle | Doppelnähte | Modisch geschnitten | Enzym- und silikon-gewaschen



TJ590 | 590

Womens Long Sleeve Interlock Tee

100% Baumwolle

S, M, L, XL, XXL

220 g/m²

Tee Jays

BLACK	DARK GREY (SOLID)	NAVY
WHITE		

Gekämmte, ringgesponnene Baumwolle | Doppelnähte | Feminin geschnitten | Enzymgewaschen | Einlaufvorbehandelt | Langfaserige Baumwolle



BCPU423 | PU423

Polo Heavyvill Longsleeve / Unisex

100% Baumwolle (Heather Grey: 90% Baumwolle / 10% Viskose)

S, M, L, XL, XXL

230 g/m²

B&C

BLACK	DARK GREY (SOLID)	HEATHER GREY
NAVY	RED	SAND

100% einlaufvorbehandelte gekämmte Ring-spun-Baumwolle | Kragen in 1x1 Ripp-Strick | Ärmel-bund in 1x1 Ripp-Strick mit Elasthan | Mit Futterstoff verstärkte Knopfleiste mit drei farblich abgestimmten Knöpfen | Seitenschlitze | Seitennähte | Nacken-band | B&C Collection ist Mitglied der Fair Wear Foundation



E4005F | 4005F Women's Superior Polo

100% Baumwolle (Sports Grey: 85% Baumwolle / 15% Polyester), (Ash: 99% Baumwolle / 1% Polyester)
XS, S, M, L, XL, XXL, 3XL
220 g/m²

Promodoro

ALASKAN BLUE	ASH (HEATHER)	BLACK	BROWN
BURGUNDY	FIRE RED	FOREST	GOLD
GRAPHITE (SOLID)	KELLY GREEN	NAVY	NEW LIGHT GREY (SOLID)
ORANGE	ROYAL	SPORTS GREY (HEATHER)	STEEL GREY (SOLID)
TURQUOISE	WHITE	WILD LIME	

Hochwertig verarbeitete Knopfleiste mit drei Knöpfen Ton-in-Ton | Seitliche Schlitz | Leicht tailliert | Baumwoll-Piqué | Gekämmte Baumwolle



E3025 | 3025 Premium V-Neck-T

100% Baumwolle (Sports Grey: 85% Baumwolle / 15% Viskose)
S, M, L, XL, XXL, 3XL, 4XL, 5XL
180 g/m²

Promodoro

BLACK	FIRE RED	FOREST	GOLD
NAVY	NEW LIGHT GREY (SOLID)	ORANGE	ROYAL
SPORTS GREY (HEATHER)	STEEL GREY (SOLID)	WHITE	

Doppelnahverarbeitung am Kragen und an allen Säumen | Schlauchwarenausführung | Kragen mit Elasthan | Single-Jersey |



E4001 | 4001 Men's Superior Polo

100% Baumwolle (Sports Grey: 85% Baumwolle / 15% Polyester), (Ash: 99% Baumwolle / 1% Polyester)
XS, S, M, L, XL, XXL, 3XL, 4XL, 5XL
220 g/m²

Promodoro

ALASKAN BLUE	ASH (HEATHER)	BLACK	BROWN
BURGUNDY	FIRE RED	FOREST	GOLD
GRAPHITE (SOLID)	KELLY GREEN	NAVY	NEW LIGHT GREY (SOLID)
ORANGE	ROYAL	SPORTS GREY (HEATHER)	STEEL GREY (SOLID)
TURQUOISE	WHITE	WILD LIME	

Hochwertig verarbeitete Knopfleiste mit drei Knöpfen Ton-in-Ton | Seitliche Schlitz | Modisch optimierte Passform | Baumwoll-Piqué



Z180 | R-180M-0 Classic T

100% Baumwolle (Light Oxford: 93% Baumwolle / 7% Viskose)
XS, S, M, L, XL, XXL, 3XL, 4XL
White 175 g/m², Coloured 180 g/m²

Russell

BLACK	BOTTLE GREEN	BRIGHT ROYAL	FRENCH NAVY
WHITE			
XS, S, M, L, XL, XXL			
AZURE BLUE	BRIGHT RED	BURGUNDY	CLASSIC RED
LIGHT OXFORD (HEATHER)	PURE GOLD	PURPLE	SKY
WINTER EMERALD	YELLOW		

S, M, L, XL, XXL
CONVOY GREY (SOLID)

Ringgesponnene Baumwolle | Schlauchwarenausführung für hohe Formbeständigkeit | Schulter-zu-Schulter-Nackenband | Decknahtfassung am Kragen | Doppelnähte an Arm- und Bundabschluss | Modischer 1x1 Ripp-Kragen



HRM303 | 303 **Men's Heavy Performance Polo**

65% Baumwolle / 35% Polyester
S, M, L, XL, XXL, 3XL, 4XL, 5XL
 220 g/m² HRM

BLACK	BORDEAUX	DARK GREY	NAVY
RED	ROYAL BLUE	WHITE	

Ringgesponnenes, robustes Doppel-Piqué | Modischer, körperbetonter Schnitt | Verstärktes Nackenband und Seitenschlitze | Kragen und Ärmelabschluss aus 1x1 Ripp-Strick | 3-Knopfleiste mit HRM-Detail (Ton-in-Ton) | Ersatzknopf | Labelfrei | Gewebtes Fair4All Flaglabel in der linken Seitennaht | Einlaufvorbehandelt und Anti-Pilling | Waschbar bis 60 °C und für Industriewäsche geeignet | BSCI zertifizierte Produktion



HRM403 | 403 **Women's Heavy Performance Polo**

65% Baumwolle / 35% Polyester
XS, S, M, L, XL, XXL, 3XL, 4XL, 5XL
 220 g/m² HRM

BLACK	BORDEAUX	DARK GREY	NAVY
RED	ROYAL BLUE	WHITE	

Ringgesponnenes, robustes Doppel-Piqué | Modischer, körperbetonter Schnitt (leicht tailliert) | Verstärktes Nackenband und Seitenschlitze | Kragen und Ärmelabschluss aus 1x1 Ripp-Strick | 3-Knopfleiste mit HRM-Detail (Ton-in-Ton) | Ersatzknopf | Labelfrei | Gewebtes Fair4All Flaglabel in der linken Seitennaht | Einlaufvorbehandelt und Anti-Pilling | Waschbar bis 60 °C und für Industriewäsche geeignet | BSCI zertifizierte Produktion



Z577 | R-577M-0 **Men's Ultimate Cotton Polo**

100% Baumwolle
XS, S, M, L, XL, XXL, 3XL, 4XL
 White 210 g/m², Coloured 215 g/m² Russell

AZURE BLUE	BLACK	BOTTLE GREEN
BRIGHT ROYAL	BURGUNDY	CLASSIC RED
FRENCH NAVY	SKY	TITANIUM (SOLID)
WHITE		

Seitenschlitze mit innenseitiger Verstärkung in Fischgrätoptik | Dichtes „Double-Tuck“-Piqué-Material | Verstärkte, nach vorn gelegte Schulternaht | 3-Knopfleiste mit Ton-in-Ton-Knöpfen | Vorgekrumpft für hohe Formbeständigkeit | Flachstrick-Ärmelbündchen



Z577F | R-577F-0 **Ladies' Ultimate Cotton Polo**

100% Baumwolle
XS, S, M, L, XL, XXL
 White 210 g/m², Coloured 215 g/m² Russell

AZURE BLUE	BLACK	BOTTLE GREEN
BRIGHT ROYAL	BURGUNDY	CLASSIC RED
FRENCH NAVY	SKY	TITANIUM (SOLID)
WHITE		

Nackenband in Fischgrätoptik | Seitenschlitze mit innenseitiger Verstärkung in Fischgrätoptik | Dichtes „Double-Tuck“-Piqué-Material | Verstärkte, nach vorn verlegte Schulternaht | 2-Knopfleiste mit Ton-in-Ton-Knöpfen | Vorgekrumpft für hohe Formbeständigkeit | Doppelnaht am Bund



RG143 | TRS143 **Men's Classic Polo 65/35**

65% Polyester / 35% Baumwolle
XS, S, M, L, XL, XXL, 3XL, 4XL
 200 g/m² Regatta Professional

BLACK	BOTTLE GREEN	CLASSIC RED
DARK STEEL (SOLID)	OXFORD BLUE	ROYAL BLUE
SEAL GREY (SOLID)	WHITE	

Seitenschlitze | Drei gleichfarbige Knöpfe | Gerippter Kragen und Ärmelbündchen



Z599 | R-599M-0 **Hardwearing Polycotton Polo**

65% Polyester / 35% Baumwolle
 XS, S, M, L, XL, XXL, 3XL, 4XL, 5XL, 6XL
 White 210 g/m², Coloured 215 g/m² Russell

XS, S, M, L, XL, XXL, 3XL, 4XL, 5XL, 6XL

BLACK	BOTTLE GREEN	BRIGHT ROYAL	FRENCH NAVY
WHITE			

XS, S, M, L, XL, XXL, 3XL, 4XL

BRIGHT RED	BURGUNDY	CLASSIC RED	CONVOY GREY (SOLID)
LIGHT OXFORD (HEATHER)	SKY		

Ringgesponnenes Baumwoll-Piqué | Flachstrick-Kragen und -Ärmelbündchen mit doppeltem Strukturstreifen | Eingefasste 2-Knopfleiste mit farblich abgestimmten Knöpfen | Nackenband | Seitenschlitze | Ersatzknopf in der Naht | Verstärkte Schulternaht | Doppelnaht am Bund | Waschbar bis 60 °C

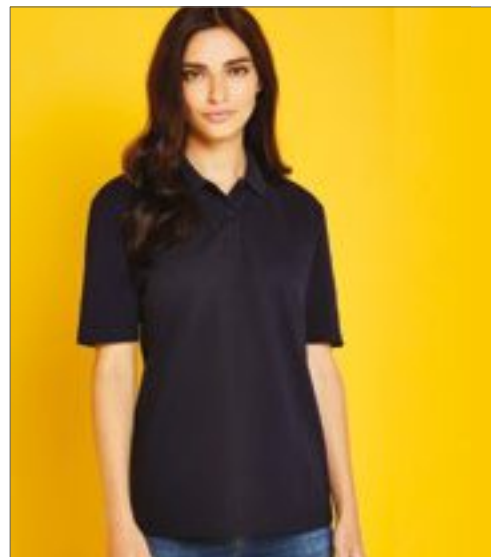

KUSTOM KIT®



K722 | KK722 **Ladies` Regular Fit Workforce Polo**

50% Baumwolle / 50% Polyester
 34 (8), 36 (10), 38 (12), 40 (14), 42 (16), 44 (18), 46 (20)
 200 g/m² Kustom Kit

BLACK	DARK GREY MARL	NAVY	ROYAL
WHITE			

Ripp-Strick-Kragen | Doppelknopfleiste | Knopfleiste oben gerade | Nackenband | Saum und Ärmelbündchen mit Doppelnaht | Kustom Kit®-Halsaufkleber



KUSTOM KIT®



K400 | KK400 **Classic Fit Workwear Polo Superwash**

65% Polyester / 35% Baumwolle
 XS, S, M, L, XL, XXL, 3XL, 4XL, 5XL
 180 g/m² Kustom Kit

XS, S, M, L, XL, XXL, 3XL, 4XL, 5XL

BLACK	NAVY	WHITE	
-------	------	-------	--

XS, S, M, L, XL, XXL, 3XL

BOTTLE GREEN	BURGUNDY	CHARCOAL	ELECTRIC BLUE
GRAPHITE (SOLID)	HEATHER GREY	IRISH GREEN	LIME
ORANGE	RED	ROYAL	SAGE
TURQUOISE			

Gewebtes Label | Verstärkte Schulternahte | Nackenband



KUSTOM KIT®



K422 | KK422 **Regular Fit Workforce Polo**

50% Baumwolle / 50% Polyester
 XS, S, M, L, XL, XXL, 3XL, 4XL, 5XL
 200 g/m² Kustom Kit

BLACK	BOTTLE GREEN	CHARCOAL	DARK GREY MARL
LIME	NAVY	RED	ROYAL
TURQUOISE	WHITE		

Ripp-Strick-Kragen | Doppelknopfleiste | Knopfleiste oben gerade | Nackenband | Saum und Ärmelbündchen mit Doppelnaht | Kustom Kit®-Halsaufkleber

BESTSELLER



E5099N | 5099 **New Men's Sweater 100**
 100% Baumwolle (Sports Grey: 85% Baumwolle / 15% Viskose)
XS, S, M, L, XL, XXL, 3XL, 4XL, 5XL
 320 g/m² Promodoro

XS, S, M, L, XL, XXL, 3XL, 4XL, 5XL

ASH (HEATHER)	BLACK	FIRE RED
FOREST	GRAPHITE (SOLID)	KELLY GREEN
LIME GREEN	NAVY	NEW LIGHT GREY (SOLID)
ORANGE	ROYAL	SPORTS GREY (HEATHER)
STEEL GREY (SOLID)	WHITE	

S, M, L, XL, XXL, 3XL, 4XL, 5XL

GOLD

Molton brushed | Elasthan-Bündchen an Ärmeln und Saum | Ringgesponnene, gekämmte Baumwolle | Der Schnitt von Schulterpartie und Arm weicht erheblich von der Schnittführung des Vorgängermodells E5099 ab



E2049N | 2049 **New Polo Sweater**
 100% Baumwolle (Sports Grey: 89% Baumwolle / 11% Viskose), (Ash: 99% Baumwolle / 1% Viskose)
S, M, L, XL, XXL, 3XL
 320 g/m² Promodoro

ASH (HEATHER)	BLACK	FIRE RED	NAVY
ROYAL	SPORTS GREY (HEATHER)		

Sweatshirt mit Polokragen | Elasthan-Bündchen an Ärmeln und Saum | Molton brushed | Nackenband | Knopfleiste mit drei Knöpfen Ton-in-Ton | Ringgesponnene, gekämmte Baumwolle | Der Schnitt von Schulterpartie und Arm weicht erheblich von der Schnittführung des Vorgängermodells E2049 ab



JN831 | JN831 **Workwear Half Zip Sweat**
 70% Baumwolle / 30% Polyester
XS, S, M, L, XL, XXL, 3XL, 4XL, 5XL, 6XL
 290 g/m² James+Nicholson

XS, S, M, L, XL, XXL, 3XL, 4XL, 5XL, 6XL

AQUA	BLACK	BROWN	CARBON
DARK GREEN	GOLD YELLOW	GREY HEATHER	LIME GREEN
NAVY	ORANGE	RED	ROYAL
STONE	TURQUOISE	WHITE	WINE

XS

DARK GREY (SOLID)

Innenseite angeraut | Elastische Ripp-Strick-Bündchen an Ärmel- und Bundabschluss | Trocknergeeignet



CD5275 | 5275 **Women's Sweatjacket**

60% Baumwolle / 40% Polyester
S, M, L, XL, XXL, 3XL
 320 g/m²

EXCD by Promodoro

APPLE GREEN	BLACK	CHARCOAL (SOLID)	COBALT BLUE
FIRE RED	FOREST	GRANAT	NAVY
WHITE			

Workwear-Molton-Unbrushed-Mischgewebe-Sweatjacke | Self-Fabric Stehkragen | Halbmond im Nacken | Durchgehender und verdeckter Ton-in-Ton-Reißverschluss | Zwei Seitentaschen mit Reißverschluss auf der Vorderseite | Elasthanbündchen an Ärmeln und Saum | Schlaufen in der Seitennaht innen | Langstapelige Baumwolle und Polyester mit der VORTEX® Spinning Technology | Sehr glatte Oberfläche | Pillingresistent | Verstärkte Schulter- und Doppelnähte | Nackenband | Minimale Einlaufwerte | Pflegeleicht | Standard ISO 15797 (Industrielles Wasch- und Finishverfahren)



CD5270 | 5270 **Men's Sweatjacket**

60% Baumwolle / 40% Polyester
S, M, L, XL, XXL, 3XL, 4XL, 5XL
 320 g/m²

EXCD by Promodoro

APPLE GREEN	BLACK	CHARCOAL (SOLID)	COBALT BLUE
FIRE RED	FOREST	GRANAT	NAVY
WHITE			

Workwear-Molton-Unbrushed-Mischgewebe-Sweatjacke | Self-Fabric Stehkragen | Halbmond im Nacken | Durchgehender und verdeckter Reißverschluss | Zwei Seitentaschen mit Reißverschluss auf der Vorderseite | Elasthanbündchen | Langstapelige Baumwolle und Polyester mit der VORTEX® Spinning Technology | Sehr glatte Oberfläche | Pillingresistent | Verstärkte Schulter- und Doppelnähte | Nackenband | Minimale Einlaufwerte | Pflegeleicht | Standard ISO 15797



Z012 | R-012M-0 **Heavy Duty Workwear Collar Sweatshirt**

80% Baumwolle / 20% Polyester
XS, S, M, L, XL, XXL, 3XL, 4XL
 300 g/m²

Russell

BLACK	BOTTLE GREEN	BRIGHT ROYAL
CLASSIC RED	FRENCH NAVY	LIGHT OXFORD (HEATHER)
ORANGE		

Trocknergeeignet | Fleckenabweisende SpotShield™-Beschichtung | Doppelschichtige Schulterpasse | Gerippte Einfassung mit Elasthan an Bund und Ärmelbündchen | Kunststoffüberzogene Metallknöpfe | Stifthalter oben am linken Ärmel | Verlängertes Rückenteil und kompakter Saum am Bund schützen optimal vor Wind und Kälte



Z013 | R-013M-0 **Heavy Duty Workwear Sweatshirt**

80% Baumwolle / 20% Polyester
XS, S, M, L, XL, XXL, 3XL, 4XL
 300 g/m²

Russell

BLACK	BOTTLE GREEN	BRIGHT ROYAL
CLASSIC RED	FRENCH NAVY	LIGHT OXFORD (HEATHER)
ORANGE		

Gekämmte, ringgesponnene Baumwolle | Innen angeraut | Trocknergeeignet | Fleckenabweisende SpotShield™-Beschichtung | Doppelschichtige Schulterpasse | Gerippte Einfassung mit Elasthan an Bund und Ärmelbündchen | Verlängertes Rückenteil und kompakter Saum am Bund schützen optimal vor Wind und Kälte | Elastischer Stifthalter am linken Ärmel



TJ5429 | 5429 **Heavy Sweatshirt**

70% Baumwolle / 30% Polyester
S, M, L, XL, XXL, 3XL, 4XL, 5XL
 310 g/m²

Tee Jays

BLACK	DARK GREY (SOLID)	DARK OLIVE
HEATHER GREY	NAVY	

Aus ringgesponnener, ägyptischer Baumwolle | Besonders weiche Oberfläche | Sehr weicher Griff | Doppelnähte | Waschbar bis 60 °C | Bündchen mit Elasthan-Anteil



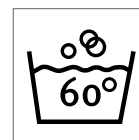
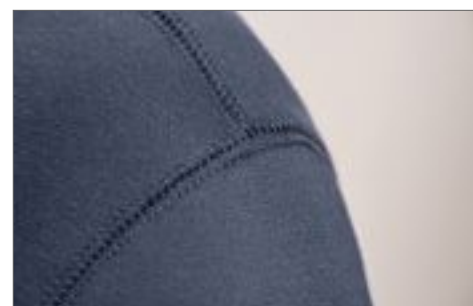

HRM902 | 902

Unisex Sweatshirt

80% Baumwolle / 20% Polyester (Grey Melange:
90% Baumwolle / 10% Viskose)

XS, S, M, L, XL, XXL, 3XL, 4XL, 5XL

320 g/m²

HRM

BLACK	DARK GREY	GREY MELANGE
NAVY	RED	ROYAL BLUE
WHITE		

Besonders robustes, weiches Mischgewebe | Sehr glatte Oberflächenstruktur mit angerauter Innenseite | Modischer Schnitt (Regular Fit) | Nähte an Schultern, Armausschnitten und Abschlussbündchen sind mit Flatlock-Ziernäht hervorgehoben | Verstärktes, farblich passendes Nackenband | Saum- und Ärmelabschluss aus elastischen 2x2 Ripp-Strick-Bündchen | Einlaufvorbehandelt und Anti-Pilling | Waschbar bis 60 °C und für Industrierwäsche geeignet | BSCI zertifizierte Produktion

HONESTLY
MADE

REGATTA
PROFESSIONAL

NEW



RG6180 | TRF618

Honestly Made
Recycled Full Zip
Fleece Jacket

100% Polyester

S, M, L, XL, XXL, 3XL

280 g/m²

Regatta Honestly Made

BLACK

NAVY

100 % recyceltes, symmetrisches Antipilling-Fleece-Gewebe | Schnell trocknend | Pflegeleicht | Superweicher Griff | 1 Brusttasche mit Reißverschluss | 2 untere Taschen mit Reißverschluss



RG523 | TRF523 **Contrast 300G Fleece Jacket**

100% Polyester
XS, S, M, L, XL, XXL, 3XL, 4XL
 White, Coloured 300 g/m² Regatta Contrast Collection

BLACK/CLASSIC RED	BLACK/SEAL GREY (SOLID)
CLASSIC RED/BLACK	NAVY/NEW ROYAL
NEW ROYAL/NAVY	SEAL GREY (SOLID)/BLACK

300 g/m² Antipilling-Symmetry-Fleece | Schnell trocknend | Pflegeleicht | Superweich | Verstellbarer Gummizug im Saum | Innen-Reißverschluss- und Kinnschutz | Eine Brusttasche mit Reißverschluss | Zwei Taschen unten mit Reißverschluss | Interaktive Befestigungsschlaufen an Ärmelbündchen



RG510 | TRA510 **Thor Overhead Fleece**

100% Polyester
S, M, L, XL, XXL, 3XL
 250 g/m² Regatta Professional

BLACK	DARK NAVY
-------	-----------

250er Symmetry-Fleece mit Antipilling-Ausstattung | Zwei tief angesetzte Reißverschluss-Taschen | Fleece-Bündchen | 1/4-Zip mit hochschließendem Kragen | Verstellbarer und elastischer Saumschnürzug | Schnelltrocknend | Pflegeleicht



BESTSELLER



RG532 | TRF532 **Thor III Fleece Jacket**

100% Polyester
XXS, XS, S, M, L, XL, XXL, 3XL, 4XL, 5XL
 280 g/m² Regatta Professional

BLACK	DARK NAVY
-------	-----------

XXS, S, M, L, XL, XXL, 3XL, 4XL, 5XL	BORDEAUX	BOTTLE GREEN	CLASSIC RED
	GLOWLIGHT	OXFORD BLUE	ROYAL BLUE
	SEAL GREY (SOLID)		

280er Symmetry-Fleece mit Antipilling-Ausstattung | Verstellbarer, elastischer Saumschnürzug | Fleece-Bündchen ohne Gummizug | Zwei tief angesetzte Außentaschen mit Reißverschluss | Schnelltrocknend | Pflegeleicht



RG541 | TRF541 **Women's Thor III Fleece Jacket**

100% Polyester
32 (6), 34 (8), 36 (10), 38 (12), 40 (14), 42 (16), 44 (18), 46 (20), 48 (22)
 280 g/m² Regatta Professional

32, 34, 36, 38, 40, 42, 44, 46, 48	BLACK	DARK NAVY
------------------------------------	-------	-----------

36, 38, 40, 42, 44, 46	CLASSIC RED	HOT PINK	OXFORD BLUE
	ROYAL BLUE	SEAL GREY	

280er Symmetry-Fleece mit Antipilling-Ausstattung | Taillierter Schnitt | Verstellbarer, elastischer Saumschnürzug | Zwei tief angesetzte Reißverschluss-Taschen | Fleece-Bündchen ohne Gummizug | Schnelltrocknend | Pflegeleicht



RG570 | TRF570 **Classic Fleece**

100% Polyester
S, M, L, XL, XXL, 3XL, 4XL
 250 g/m² Regatta Professional

BLACK	BOTTLE GREEN	NAVY
ROYAL BLUE	SEAL GREY (SOLID)	

250er Symmetry-Fleece | Außenseite mit Antipilling-Ausstattung, Innenseite gebürstet | Zwei tief angesetzte Reißverschluss-Taschen | Verstellbarer, elastischer Saumschnürzug | Fleece-Bündchen | Schnelltrocknend | Pflegeleicht



Z881 | R-881M-0 **Men's Quarter Zip Microfleece**

100% Polyester
S, M, L, XL, XXL
 190 g/m² Russell

BLACK	FRENCH NAVY
-------	-------------

Antipilling-Microfleece | Stehkragen mit kurzem Reißverschluss | Doppelnäht am unteren Saum mit Seitenschlitzen für zusätzlichen Tragekomfort | Reißverschluss-Schutz am Kragen | Feine Garne sorgen für ein besonders dichtes Material, das warm hält und nicht aufträgt



SOL'S
the fair spirit

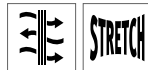

L01624 | 01624 **Rollings Men Softshell Jacket**

100% Polyester
S, M, L, XL, XXL, 3XL
180 g/m²

SOL'S

AQUA/FRENCH NAVY	DARK GREY (SOLID)/BLACK
FRENCH NAVY/GREY (SOLID)	PEPPER RED/GREY (SOLID)

Ultraleicht und Stretchy | TPU 5000 mm Membran | Atmungsaktiv | Reißverschluss | Kontrastierende, elastische Einfassung an Kragen, Bündchen und Saum | Raglan-Ärmel | Zwei Reißverschluss-Seitentaschen | Eine Innentasche



SOL'S
the fair spirit



L01625 | 01625 **Rollings Women Softshell Jacket**

100% Polyester
S, M, L, XL, XXL
180 g/m²

SOL'S

AQUA/FRENCH NAVY	DARK GREY (SOLID)/BLACK
FRENCH NAVY/GREY (SOLID)	PEPPER RED/GREY (SOLID)

Ultraleicht und Stretchy | TPU 5000 mm Membran | Atmungsaktiv | Reißverschluss | Kontrastierende, elastische Einfassung an Kragen, Bündchen und Saum | Raglan-Ärmel | Zwei Reißverschluss-Seitentaschen | Eine Innentasche



Result



RT237 | R237X **Black Compass Padded Soft Shell Jacket**

100% Polyester
XS, S, M, L, XL, XXL, 3XL

Result

BLACK/BLACK	BLACK/GREY
BLACK/LIME	BLACK/ORANGE
BLACK/RED	BLACK/ROYAL
BLACK/YELLOW	

Wattierter Körperbereich: Außenmaterial: 100% Polyester, Füllung: 160 g/m² Polyester, Innenfutter: 100% Polyester | Ärmel aus 280 g/m² 2-lagigem Material: Außen: 100% Polyester, Innen: 100% Polyester Microfleece | Gepolsterter Stehkragen | Wattierter, gesteppter Körperbereich in Chevron Optik | Eingefasste, weiche Bündchen | Aufhänger | Materialmix aus gesteppten, wattiertem Polyester und Softshell | Ärmel aus bedruckbarem Soft Shell | Neutral ohne Logo



Result



RT155X | R155X **Waterproof 2000 Midweight Jacket**

100% Polyester
S, M, L, XL, XXL

Result

BLACK	BURGUNDY	NAVY
ORANGE	YELLOW	

Wind- und wasserabweisend (2.000 mm) | Außen: 210T StormDri 2000 Polyester Futter: 100% Polyester | Anpassbare Ärmelaufschläge mit Klettverschluss | Einschlagbare Kapuze mit Innenfutter | Durchgehender Reißverschluss an der Vorderseite | Windbremse mit Knopfverschluss | Zwei Seitentaschen mit Netzfutter und Reißverschluss | Reflektierender Paspelbesatz am unteren Rumpf | Veredelungszugang am Saum



WORK-GUARD



RT127 | R127X **Lance Ripstop Bodywarmer**

100% Polyester
S, M, L, XL, XXL, 3XL

WORK-GUARD

BLACK	BOTTLE GREEN	NAVY
RED	ROYAL	

Außen: Polyester Ripstop mit PVC-Beschichtung | Futter: 100% Polyester | Winddicht und wasserabweisend | Wärmeschutz: 180 g/m² Polyester | Doppelt gesteppte Nähte | Durchgehender Reißverschluss an der Vorderseite und Windbremse mit Knopfverschluss | Tiefe Ärmellöcher mit elastisch verstärktem Wetterschutz | Zwei Taschen an der Vorderseite mit Dreifach-Zugang, Brusttasche, Handytasche und Innentasche | Längere Rückseite mit elastischer Partie im Hüftbereich



REGATTA
PROFESSIONAL

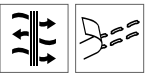

RG151 | TRA151 **Men's Contrast Softshell Jacket 3in1**

100% Polyester
XS, S, M, L, XL, XXL, 3XL, 4XL
115 g/m²

Regatta Contrast Collection

BLACK/CLASSIC RED	BLACK/SEAL GREY (SOLID)
CLASSIC RED/BLACK	NAVY/NEW ROYAL
NEW ROYAL/NAVY	SEAL GREY (SOLID)/BLACK

Wasserdichter, atmungsaktiver und beschichteter Isotex 10.000 Stoff mit verschweißten Nähten, entspricht EN343 Klasse 3:2 | Innenjacke: Gewebtes StretchSoftshell mit wärmendem Innenteil | Versteckte Kapuze mit Verstellmöglichkeiten, wasserdichte Brusttasche und ein verdeckter Reißverschluss-Veredelungszugang im Futter | Softshell-Innenjacke mit zwei tief angesetzten Reißverschluss-Taschen

NEW

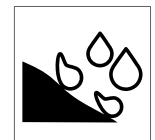

RG6000 | TRA600

**Honestly Made
Recycled Softshell
Jacket**

100% Polyester
S, M, L, XL, XXL, 3XL

Regatta Honestly Made

BLACK

NAVY

100 % recyceltes, gewebtes Softshell-Gewebe mit warmer Rückseite, bedruckbar | Wasserabstoßend | Windabweisend | Superweicher Griff | Schnell trocknend | 1 Brusttasche mit Reißverschluss | 2 untere Taschen mit Reißverschluss



RG833 | TRA833 **Calculate Insulated Bodywarmer**

100% Polyester
S, M, L, XL, XXL, 3XL
 White 320 g/m², Coloured 320 g/m²

Regatta Tactical

ASH (HEATHER) **DARK KHAKI**

Wasserabweisend und winddicht | PU-beschichtetes Polyester | Thermo-Guard-Wärmeschutz (300 g/m²) | Futter aus Polyester | Verstellbare Kapuze | Zwei aufgesetzte Reißverschluss-Taschen | Reflektierender Besatz am Rücken | Verstellbarer Gummizugsaum | Innerer Reißverschluss und Kinnschutz

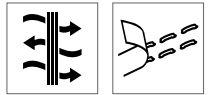

RG5040 | TRW504 **Men's Contrast Shell Jacket**

100% Polyester
XS, S, M, L, XL, XXL, 3XL, 4XL
 115 g/m²

Regatta Contrast Collection

BLACK/CLASSIC RED **BLACK/SEAL GREY (SOLID)** **CLASSIC RED/BLACK**
NAVY/NEW ROYAL **NEW ROYAL/NAVY** **SEAL GREY (SOLID)/BLACK**

Wasserdichtes, atmungsaktives und beschichtetes Isotex 10.000 Gewebe mit verschweißten Nähten, entspricht EN3443 Klasse 3:2 | Körper mit 100% Polyester-Mesh und Ärmel mit Taft gefüttert | Befestigungsschlaufen an den Bündchen und am Hals | Eine wasserdichte Brusttasche mit Reißverschluss und zwei tief angesetzte Reißverschluss-Taschen



SW735 | SW735 **Fleece Body Warmer**

100% Polyester
S, M, L, XL, XXL
 300 g/m²

Starworld

BLACK **BRIGHT RED** **CHARCOAL**
NAVY BLUE

Antipilling-Fleece | Kadettkragen | Gleichfarbige und verborgene Reißverschlüsse vorne und an den Taschen | Verstellbares Zugband im Saum | SEDEX geprüft

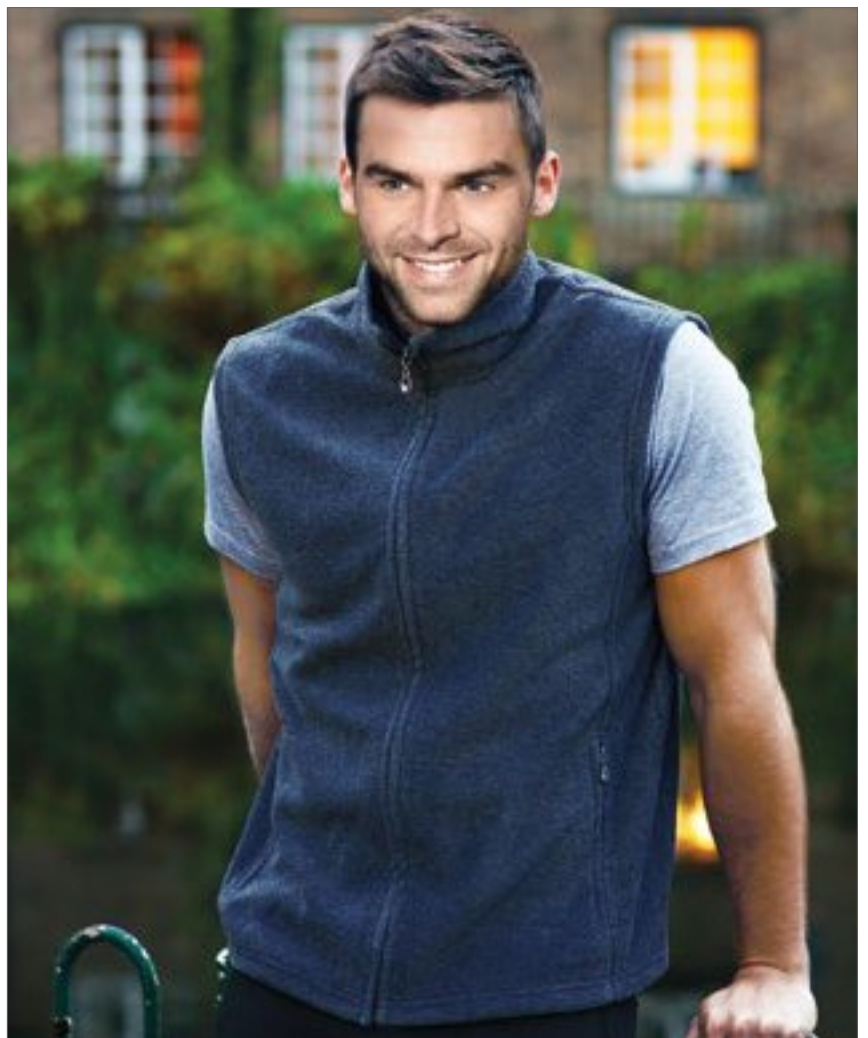

NEW



RG858 | TRA858

**Honestly Made
Recycled Softshell
Bodywarmer**

100% Polyester
S, M, L, XL, XXL, 3XL

Regatta Honestly Made

BLACK NAVY

100 % recyceltes, gewebtes Softshell-Gewebe mit warmer Rückseite, bedruckbar | Wasserabstoßend | Windabweisend | Superweicher Griff | Schnell trocknend | 1 Brusttasche mit Reißverschluss | 2 untere Taschen mit Reißverschluss



CONTRAST COLLECTION
REGATTA PROFESSIONAL



RG841 | TRA841 **Men's Contrast Insulated Bodywarmer**

100% Polyamid
XS, S, M, L, XL, XXL, 3XL, 4XL
65 g/m²

Regatta Contrast Collection

BLACK/CLASSIC RED	BLACK/SEAL GREY (SOLID)	CLASSIC RED/BLACK
NAVY/NEW ROYAL	NEW ROYAL/NAVY	SEAL GREY (SOLID)/BLACK

100% Polyamid-Außenmaterial mit wasserabweisender Beschichtung | 180 g/m² Thermo-Guard Isolierung | Reißverschluss und Kinnschutz innen | 2 tief ange-setzte Reißverschluss-taschen



REGATTA PROFESSIONAL



RG813 | TRA813 **Sandstorm Workwear Softshell Bodywarmer**

94% Polyester / 6% Elasthan
S, M, L, XL, XXL, 3XL
290 g/m²

Regatta Professional

BLACK	SEAL GREY (SOLID)
-------	-------------------

Strapazierfähiges Softshell-Material aus gewebtem Stretch-Ripstop mit wär-mender Innenseite | Durazone-Polyamid-Einsätze an besonders beanspruchten Partien | Dauerhaft wasserabweisende ATL-Ausstattung | Reflektor-Besatz an Front- und Rückseite | Reißverschluss-Abdeckung innen | Zwei tief ange-setzte Reißverschluss-Taschen und eine Reißverschluss-Brusttasche | Verstellbarer, elastischer Saumschnürzug



REGATTA PROFESSIONAL



RG788 | TRA788 **Flux Softshell Bodywarmer**

96% Polyester / 4% Elasthan
XS, S, M, L, XL, XXL, 3XL, 4XL
270 g/m²

Regatta Professional

ALL BLACK	NAVY/NAVY
S, M, L, XL, XXL, 3XL	
CLASSIC RED/SEAL GREY (SOLID)	OXFORD BLUE
	SEAL GREY (SOLID)/SEAL GREY (SOLID)

Gewebtes Stretch-Softshell-Material mit wärmender Innenseite | Dauerhaft wasserabweisende Ausstattung | Windbeständiges und schnell trocknendes Material | Weicher Griff | Leichtgewichtig und sehr hoher Tragekomfort | Zwei tief ange-setzte Reißverschluss-Taschen und eine Brusttasche mit Reißverschluss | Verstellbarer und elastischer Saum-Schnürzug | Innen keine Brusttasche



REGATTA PROFESSIONAL



RG790 | TRA790 **Women's Flux Softshell Bodywarmer**

96% Polyester / 4% Elasthan
34 (8), 36 (10), 38 (12), 40 (14), 42 (16), 44 (18), 46 (20), 48 (22)
270 g/m²

Regatta Professional

34, 36, 38, 40, 42, 44, 46, 48	
ALL BLACK	NAVY/NAVY
36, 38, 40, 42, 44, 46	
CLASSIC RED/SEAL GREY (SOLID)	OXFORD BLUE
	SEAL GREY (SOLID)

Gewebtes Stretch-Softshell-Material mit wärmender Innenseite | Dauerhaft wasserabweisende Ausstattung | Windbeständiges und schnell trocknendes Material | Superweicher Griff | Leichtgewichtig und sehr hoher Tragekomfort | Zwei tief ange-setzte Reißverschluss-Taschen und eine Brusttasche mit Reißverschluss | Taillierter Schnitt

BESTSELLER



SOL'S®
the fair spirit



L868 | 44002 **Bodywarmer Warm**

Außen: 100% Nylon, Futter: 100% Polyester
S, M, L, XL, XXL, 3XL, 4XL, 5XL
220 g/m²

SOL'S

BLACK	CHARCOAL GREY (SOLID)	FOREST GREEN
NAVY	ORANGE	RED
ROYAL BLUE	SLATE BLUE	

Außen: AC-beschichtetes 210T Nylon | Zwei Seitentaschen |
Futter: 100% 190T Polyester | Verdeckter Veredelungszugang in
Rückenmitte | Kragen und Körper mit dunkelgrauem, kontrastie-
rendem 190T Nylon gefüttert

BESTSELLER



SOL'S®
the fair spirit

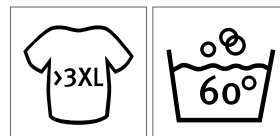

LP80503 | 80503 **Bodywarmer Equinox Pro**

65% Polyester / 35% Baumwolle, Füllung: 100% Polyester
S, M, L, XL, XXL, 3XL, 4XL, 5XL

SOL'S ProWear

BLACK	BOTTLE GREEN	DARK GREY (SOLID)
NAVY	RED	

Sieben Taschen, inklusive Innentasche | Stehkragen mit Druck-
knöpfen | Verdeckte Reißverschluss-Leiste mit Druckknöpfen
und Klettverschluss



Beechfield
ORIGINAL HEADWEAR

CB525 | B525 **EN812 Bump Cap**

100% Baumwolle, Schweißband: 100% Polyester
One Size

Beechfield

BLACK FRENCH NAVY

5-Panel-Cap | EN812-Zertifizierung | Herausnehmbarer Polycarbonat-Innenhelm | Coolmax-Schweißband innen | Netzbezogene Luftlöcher | Nicht als Arbeitsschutzhelm zu verwenden | Kopfumfang 55-60 cm



ATLANTIS
infinite headwear

AT794 | GRBE **Green Beanie**

100% Baumwolle
One Size

Atlantis

BLACK GREY NAVY OLIVE

RED

Bio-Baumwolle | Umsticke Ösen | 2-lagig



ATLANTIS
infinite headwear

AT796 | DOCB **Docker Beanie**

80% Polyacryl / 20% Polyester
One Size

Atlantis

BLACK BLACK MELANGE BURGUNDY MELANGE DOVE GREY MELANGE
FOREST GREEN LIGHT GREY MELANGE NAVY NAVY MELANGE
YELLOW

Gewicht: ca. 80 g | Sechs Steppnähte



SOL'S
the fair spirit

L01664 | 01664 **Pittsburgh Hat**

100% Polyacryl
One Size

SOL'S

BLACK DARK GREY (SOLID) FRENCH NAVY LIME
NATURAL NEON ORANGE NEON YELLOW RED
ROYAL BLUE

Ripp 1x1 | 75 g | Beanie mit Umschlag



MB022 | MB022 **6 Panel Chef Cap**

100% Baumwolle
One Size

Myrtle beach



Trendiges Cap ohne Schild | Zwei gestickte Luftlöcher | Gestrickte Krempe | Gefüttertes Satinschweißband | Klettverschluss | Heavy brushed cotton

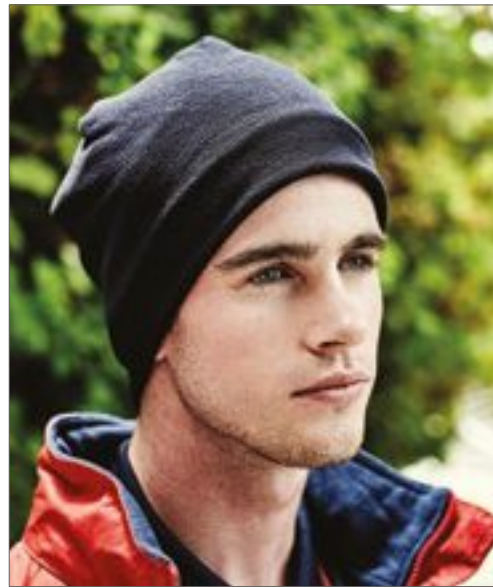

RG147 | TRC147 **Thinsulate Fleece Hat**

100% Polyester
S/M, L/XL

Regatta Professional



Thinsulate-Innenfutter | Thermal Balance Plus Microfleece



BESTSELLER



RG307 | TRC307 **Watch Hat**

100% Polyacryl
One Size

Regatta Professional



Durchgehend geripptes Material | Wintermütze mit Krempe



printwear®



NT5350 **Gloves Touch**

95% Polyacryl / 5% Elasthan
13,1 x 19,5 x 1,2 cm



Handschuhe ‚Touch‘ aus Acryl | Daumen, Zeige- und Mittelfinger zur Touch-Screen-Funktion geeignet | Lieferung ohne Inhalt/Deko



Beechfield
ORIGINAL HEADWEAR



CB491 | B491 **Fingerless Gloves**

88% Polyacryl / 11% Polyester / 1% Elasthan (Charcoal: 50% Polyester / 49% Polyacryl / 1% Elasthan)

S/M, L/XL

Beechfield

BLACK CHARCOAL

Fingerlose Handschuhe | Bündchen aus Ripp-Strick | Am Stück gestrickt | Soft-Touch-Acryl | Lieferung ohne Inhalt / Deko



ATLANTIS
infinite headwear



AT759 | GLTO **Gloves Touch**

98% Polyacryl / 2% Metallfaser

S/M, L/XL

Atlantis

BLACK BURGUNDY GREY NAVY

Handschuhe | Touch-Screen Gewebe | Elastik-Manschette | Gewicht ca. 55 g | Lieferung ohne Inhalt/Deko



REGATTA
PROFESSIONAL



RG201 | TRG201 **Knitted Gloves**

100% Polyacryl

One Size

Regatta Professional

BLACK NAVY

Strick-Handschuhe aus Acryl-Strick-Gewebe | Bündchen aus Ripp-Strick



REGATTA
PROFESSIONAL



RG202 | TRG202 **Fingerless Mitts**

100% Polyacryl

One Size

Regatta Professional

BLACK NAVY

Fingerlose Handschuhe aus Acryl-Strick-Gewebe | Bündchen aus Ripp-Strick



REGATTA
PROFESSIONAL



RG207 | TRG207 **Thinsulate Gloves**

100% Polyacryl

One Size

Regatta Professional

BLACK NAVY

Acrylgewebe mit Thinsulate-Innenfutter | Bündchen aus Ripp-Strick



REGATTA
PROFESSIONAL



RG311 | TRG311 **Thinsulate Fleece Glove**

100% Polyester

S/M, L/XL

Regatta Professional

BLACK NAVY

Thinsulate-Innenfutter | Wildlederbesatz für bessere Griffigkeit | Thermal Balance Plus Microfleece-Gewebe



KX500 | KXVW **Safety Vest EN ISO 20471**

100% Polyester
S, M, L, XL, XXL, 3XL, 4XL, 5XL, 6XL, 7XL
120 g/m²

Korttex

S, M, L, XL, XXL, 3XL, 4XL, 5XL, 6XL, 7XL

SIGNAL ORANGE SIGNAL YELLOW

S, M, L, XL, XXL, 3XL, 4XL, 5XL

SIGNAL YELLOW/SIGNAL ORANGE

Warnweste mit schwarzen Saumnähten | Zertifiziert nach EN ISO 20471:2013 + A1:2016



KX140 | KXVR **Safety Vest with four Reflectors EN ISO 20471**

100% Polyester
S, M, L, XL, XXL, 3XL, 4XL, 5XL, 6XL, 7XL
120 g/m²

Korttex

S, M, L, XL, XXL, 3XL, 4XL, 5XL, 6XL, 7XL

SIGNAL ORANGE SIGNAL YELLOW

S, M, L, XL, XXL, 3XL, 4XL, 5XL

BLACK	BLUE	GREEN	LIME GREEN
MAGENTA	NAVY	RED	ROYAL BLUE
SKY BLUE	VIOLETT	WHITE	

Gelb und Orange entsprechen der EN ISO 20471:2013 + A1:2016 | Orange zudem der GO/RT 3279, alle anderen Farben entsprechen nicht der EN ISO 20471:2013 + A1:2016 | Klettverschlüsse



KX141 | KXDR **Safety Vest with 3 Reflective Tapes**

100% Polyester
L, XL, XXL
120 g/m²

Korttex

SIGNAL ORANGE SIGNAL YELLOW

Korttex® Drei-Reflektions-Streifen-Warnweste | Zertifiziert nach EN ISO 20471:2013 + A1:2016 | Orange entspricht zudem der GO/RT 3279, 1 | Ein 5 cm breiter Reflektions-Streifen um den Körper | Zwei 5 cm breite Reflektions-Streifen über der Schulter | Größenverstellbar durch zwei Klettverschlüsse | Mit EAN Barcode ausgestattet | Gebrauchsanweisung in den 24 Amtssprachen der EU | Einzeln in Polybeutel verpackt



KX501 | KXL **Identification Vest**

100% Polyester
S, M, L, XL, XXL, 3XL, 4XL, 5XL
120 g/m²

Korttex

BLACK	BLUE	GREEN	MAGENTA
RED	SIGNAL ORANGE	SIGNAL YELLOW	WHITE

Korttex® Kennzeichnungs-Weste, Saumnähte mit schwarzer Polyestereinfassung - Korttex Style | Ideal zur Unterscheidung einzelner Gruppen/ Personen | Größenverstellbar durch zwei Klettverschlüsse | Einzeln in Polybeutel verpackt



KX100K | KW100 **Functional Vest for Kids**

100% Polyester
XS (3-6 Jahre), S (7-12 Jahre)
 120 g/m² Kortex

BLUE	GREEN	LIME GREEN
MAGENTA	RED	ROYAL BLUE
SKY BLUE	VIOLETT	WHITE

Kortex® Kinder-Funktionsweste | Saumnähte mit schwarzer Polyestereinfassung - Kortex Style | Zwei 5 cm breite Reflektions-Streifen um den Körper | Größenverstellbar durch 2 Klettverschlüsse | Mit EAN Barcode ausgestattet | Einzeln in Polybeutel verpackt | Farbabweichungen sind möglich. Eine einheitliche Lieferung kann nicht gewährleistet werden. Die Unterschiede in der Ausführung stellen keinen Mangel dar.



KX102 | P100 **Kids' Safety Poncho EN 1150**

100% Polyester
S, M, L
 120 g/m² Kortex

SIGNAL YELLOW

Kortex® Kinder-Poncho | Zertifiziert nach EN 1150 | Zwei 5 cm breite Reflektions-Streifen um den Körper | Größenverstellbar durch Klettverschlüsse an der Seite



DK22021 | SA22021 **Two Tone High Visible Bodywarmer**

100% Polyester
S, M, L, XL, XXL, 3XL, 4XL
 120 g/m² Dickies

ORANGE/NAVY **YELLOW/NAVY**

Stifttasche | Zwei aufgesetzte Vordertaschen | Ausweistasche mit Klarsicht-Front | Norm: EN ISO 20471:2013 Klasse 1



DK22010 | SA22010 **Professional Safety Vest Yellow**

100% Polyester
S, M, L, XL, XXL, 3XL, 4XL
 120 g/m² Dickies

SATURN YELLOW

Zertifiziert nach EN471, Klasse 2 | Zwei 5 cm breite Reflektions-Streifen um den Körper und auf jeder Schulter | Klettverschluss | Der Hersteller gewährleistet die Reflektionseigenschaft gemäß EN-Norm für 25 Waschgänge



DK30310 | SA30310 **Professional Safety Vest Orange**

100% Polyester
M, L, XL, XXL
 120 g/m² Dickies

HIGH VISIBILITY ORANGE

Zertifiziert nach EN471, Klasse 2 | Zwei 5 cm breite Reflektions-Streifen um den Körper und auf jeder Schulter | Klettverschluss | Der Hersteller gewährleistet die Reflektionseigenschaft gemäß EN-Norm für 25 Waschgänge



KX200 | KW **Safety Vest for children EN1150**

100% Polyester
XXS (3-4 Jahre), XS (3-6 Jahre), S (7-12 Jahre)
 120 g/m² Kortex

SIGNAL ORANGE **SIGNAL YELLOW**

Kortex® Kinder-Warnweste | Zertifiziert nach EN 1150 | Zwei 5 cm breite Reflektions-Streifen um den Körper | Größenverstellbar durch zwei Klettverschlüsse | Mit EAN Barcode ausgestattet | Einzeln in Polybeutel verpackt



KX502 | KXQ Mesh Vest

100% Polyester
S, S/M, M, L, L/XL, XL, XXL, 3XL, 3XL/4XL, 4XL, 5XL, 6XL, 7XL
55 g/m² Kortex

S, M, L, XL, XXL, 3XL, 4XL, 5XL, 6XL, 7XL

SIGNAL ORANGE SIGNAL YELLOW

S/M, L/XL, XXL, 3XL/4XL, 5XL

BLUE GREEN RED

Kortex® Sommer-Mesh-Weste, Atmungsaktiv | Saumnähte mit schwarzer Polyestereinfassung | Ideal für heiße Einsatzorte | Zwei 5 cm breite Reflektions-Streifen um den Körper | Größenverstellbar durch zwei Klettverschlüsse | Der Hersteller gewährleistet die Reflektionseigenschaft gemäß EN-Norm für fünf Waschgänge bei 40 °C | EAN/Barcode ausgestattet | Einzeln in Polybeutel verpackt



KX503 | KXF Women's Safety Vest EN ISO 20471

100% Polyester
S (34/36), M (38/40), L (42/44)
120 g/m² Kortex

SIGNAL ORANGE SIGNAL YELLOW

Kortex® Sicherheitsweste für Frauen | Femininer und figurbetonter Schnitt | Entwickelt und entworfen in Deutschland | Zertifiziert nach EN ISO 20471:2013 + A1:2016 | Zwei quer verlaufende Reflektions-Streifen | Größenverstellbar durch zwei Klettverschlüsse | Der Hersteller gewährleistet die Reflektionseigenschaft gemäß EN-Norm für fünf Waschgänge bei 40 °C | EAN/Barcode im Etikett scannbar | Gebrauchsanweisung in den 24 Amtssprachen der EU | Einzeln in Polybeutel verpackt



KX505 | KXBM Safety Vest Professional 80/20 Polycotton

80% Polyester / 20% Baumwolle
L, XL, XXL, 3XL/4XL
200 g/m² Kortex

SIGNAL ORANGE SIGNAL YELLOW

Zertifiziert nach EN ISO 20471:2013 + A1:2016 | Orange entspricht zudem der GO/RT 3279 | Reflektions-Streifen um den Körper | Reflektionseigenschaft gemäß EN-Norm für fünf Waschgänge bei 40 °C | Gebrauchsanweisung in den 24 Amtssprachen der EU



KX511 | KXMTOTG Biker Safety Vest EN ISO 20471

100% Polyester
L, XL, XXL, 3XL, 4XL, 5XL
120 g/m² Kortex

SIGNAL YELLOW

Kortex® Motorrad-Warnweste | Zertifiziert nach EN ISO 20471:2013 + A1:2016 | Zwei quer verlaufende Reflektions-Streifen um den Körper und über den Schultern | Reflektionseigenschaft gemäß EN-Norm für 25 Waschgänge bei 40 °C



KX803 | KXTABW Hi-Viz Reversible Bodywarmer EN ISO 20471

100% Polyester
S, M, L, XL, XXL, 3XL
Kortex

SIGNAL ORANGE SIGNAL YELLOW

Kortex® Bodywarmer mit Polyesterfutter und innovativer Wendefunktion | 600D Oxford-Polyester | Zertifiziert nach EN ISO 20471:2013 + A1:2016, Klasse 2, Orange entspricht zudem der GO/RT 3279 | Außenmaterial Variante B: 100% Polyester | Der Hersteller gewährleistet die Reflektionseigenschaft gemäß EN-Norm für 25 Waschgänge bei 40 °C | Gebrauchsanweisung in den 24 Amtssprachen der EU | Einzeln in Polybeutel verpackt



KX806 | KXFRAS Triple Norm Vest

100% Polyester
S, M, L, XL, XXL, 3XL
Kortex

SIGNAL ORANGE SIGNAL YELLOW

Kortex® Multinorm Weste | Zertifiziert nach EN ISO 20471:2013 + A1:2016, EN ISO 14116 Index 1/12H/40, EN1149-5 und Orange entspricht auch GO/RT 3279 | Der Hersteller gewährleistet die Reflektionseigenschaft gemäß EN-Norm für 25 Waschgänge bei 40°C | Zwei quer verlaufende Reflexstreifen | Zwei Reflexstreifen über der Schulter | Verschließbar mit Klettverschluss | Herstellerinformation in allen Amtssprachen der EU + Russisch und Chinesisch | Mit EAN Barcode ausgestattet | Einzeln in Polybeutel verpackt



SOL'S
the fair spirit



LP01691 | 01691

Secure Pro Unisey Safety Vest

100% Polyester
10/14 Jahre (0), S/M (1), L/XL (2), XXL/3XL (3)
120 g/m²

SOL'S ProWear

NEON ORANGE NEON YELLOW

Klettverschluss | Zwei reflektierende Querstreifen



REGATTA
PROFESSIONAL

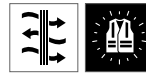

RG840 | TRA840

Hi-Vis Pro Bodywarmer

100% Polyester
S, M, L, XL, XXL, 3XL
200 g/m²

Regatta Professional

ORANGE/NAVY YELLOW/NAVY

Entspricht EN204171:2013 +A1:2016 Klasse 2 (orange auch RIS-3279-TOM) | 180 GSM Thermo-Guard Isolierung | Eine Brusttasche mit Reißverschluss und zwei tief angesetzten Reißverschluss-Taschen



SAFE-GUARD



RT200J | R200J

Junior Safety Vest

100% Polyester
S (4/6), M (7/9), L (10/12)
120 g/m²

Safe-Guard

FLUORESCENT YELLOW

EN1150:1999 Spezifikation | Lässiger Schnitt für bequemes Tragen über der Kleidung | Elastische Seitenbänder mit verstellbarem Klettverschluss | Aufgenähte Reflektorstreifen, 50 mm breit | Reflektionseigenschaft gemäß EN-Norm für zehn Waschgänge!



SAFE-GUARD



RT201 | R201X

High Viz Motorway Vest

100% Polyester
S/M, L/XL, XXL/3XL
120 g/m²

Safe-Guard

FLUORESCENT ORANGE FLUORESCENT YELLOW

Zertifiziert nach ISOEN20471:2013, Klasse 2 | 50 mm breite, aufgenähte Reflektorstreifen | Lässiger Schnitt für bequemes Tragen über der Tagesbekleidung | Hinweis: Für größtmögliche Wirksamkeit sollte dieses Kleidungsstück gut befestigt getragen und in sauberem Zustand gehalten werden | Saumnähte mit grauem Polyesterbesatz | Sicherheitsbänder rundum und über den Schultern | Der Hersteller gewährleistet die Reflektionseigenschaft gemäß EN-Norm für fünf Waschgänge!



SAFE-GUARD



RT202 | R202X

Zip I.D Safety Tabard

100% Polyester
S/M, L/XL, XXL/3XL
120 g/m²

Safe-Guard

FLUORESCENT ORANGE FLUORESCENT YELLOW

Ausweistasche vorne | Durchgehender Reißverschluss | Sicherheitsstreifen rundum und über den Schultern | Saumnähte Ton in Ton | EN ISO20471:2013 Klasse 2 | Der Hersteller gewährleistet die Reflektionseigenschaft gemäß EN-Norm für 25 Waschgänge!



SAFE-GUARD



RT211 | R211X

Motorist Safety Vest

100% Polyester
S/M, L/XL, XXL
120 g/m²

Safe-Guard

FLUORESCENT ORANGE FLUORESCENT YELLOW

Zertifiziert nach ISOEN20471:2013, Klasse 2 | Gestricktes Polyester | 50 mm breite, aufgenähte Sicherheitsbänder aus Reflektionsmaterial von 3M™ Scotchlite™ | Lässiger Schnitt für bequemes Tragen über der Kleidung | Saumnähte mit grauem Polyesterbesatz | Leicht zu verschließender Klettverschluss an der Vorderseite | Der Hersteller gewährleistet die Reflektionseigenschaft gemäß EN-Norm für 25 Waschgänge!



SAFE-GUARD



RT212J | R212J **Junior High-Viz Tabard**

100% Polyester
S/M (3-6 Jahre), L/XL (7-10 Jahre)
120 g/m²

Safe-Guard

FLUORESCENT YELLOW

Gewirktes Polyester | EN1150:1999 Spezifikation | Entspricht EG Richtlinie 89/686/EEC | Lässiger Schnitt für bequemes Tragen über der Kleidung | Saumnähte mit orangefarbenem Besatz | Elastische Seitenbänder mit verstellbarem Klettverschluss | 50 mm breite, aufgenähte Sicherheitsbänder aus Reflektionsmaterial | Der Hersteller gewährleistet die Reflektionseigenschaft gemäß EN-Norm für 25 Waschgänge!



SAFE-GUARD



RT213 | R213X **Safety Vest Storage Bag**

100% Polyester
26 x 33 cm

Safe-Guard

FLUORESCENT ORANGE

Passend für 4 x Artikel RT211 | Vorderseite aus durchsichtigem Kunststoff | Reißverschluss an der Rückseite und Tragegriff



SAFE-GUARD



RT21A | R021X **Safety Hi-Viz Vest**

100% Polyester
S/M, L/XL, XXL, 3XL
150 g/m²

Safe-Guard

FLUORESCENT ORANGE **FLUORESCENT YELLOW**

Zertifiziert nach ISOEN20471:2013, Klasse 2 | Lässiger Schnitt für bequemes Tragen über der Kleidung | 50 mm breite, aufgenähte 3M Scotchlite™-Reflektions-Streifen auf Vorder- und Rückseite sowie Schultern | Saumnähte mit grauem Polyesterband | Drei Klettverschlüsse an der Vorderseite | Der Hersteller gewährleistet die Reflektionseigenschaft gemäß EN-Norm für 25 Waschgänge!



SAFE-GUARD



RT21J | R021J **Junior Safety Hi-Viz Vest**

100% Polyester
S (4-6 Jahre), M (7-9 Jahre), L (10-12 Jahre)
120 g/m²

Safe-Guard

FLUORESCENT ORANGE **FLUORESCENT YELLOW**

EN1150:1999 Spezifikation | Entspricht EG Richtlinie 89/686/EEC | Bequemes Tragen über der Kleidung | Aufgenähte 3M Scotchlite™-Reflektorstreifen, 50 mm breit, auf Vorder- und Rückseite sowie Schultern | Klettverschluss an Vorderseite | Reflektionseigenschaft gemäß EN-Norm für zehn Waschgänge!



SAFE-GUARD



RT332 | R332X **Reversible Soft Padded Safety Gilet**

Außen + Füllung: 100% Polyester, Futter: 100% Nylon (Navy)
S, M, L, XL, XXL, 3XL, 4XL
220 g/m²

Safe-Guard

FLUORESCENT ORANGE/NAVY **FLUORESCENT YELLOW/NAVY**

Außen: 100% Polyester-Twill/TPU Folie | Füllung: weicher Polyester | ISO EN20471:2013 Klasse 2, Orange entspricht auch RIS-3279-TOM | Aufgenähte Sicherheitsstreifen an Körper und Ärmeln | Kontrasteinsätze und Innenfutter (wendbar) in navy | Eingefasster, weicher Ärmelausschnitt und Saum | Reißverschluss-Taschen seitlich | Stehkragen | Aufhänger | Der Hersteller gewährleistet die Reflektionseigenschaft gemäß EN-Norm für 25 Waschgänge!



SAFE-GUARD



RT334F | R334F **Women's High Viz Tabard**

100% Polyester
XXS (6/32), XS (8/34), S (10/36), M (12/38), L (14/40), XL (16/42), XXL (18/44)
120 g/m²

Safe-Guard

FLUORESCENT PINK **FLUORESCENT YELLOW** **PARAMEDIC GREEN**

Reflektionsstreifen um den Körper | Femininer Schnitt, leicht figurbetont | Saumnähte Ton in Ton | Größenverstellbar durch Klettverschluss an Vorderseite | Etikett kann einfach abgerissen werden



SAFE-GUARD

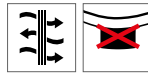

RT451 | R451X

Printable Safety Softshell Gilet

100% Polyester
S, M, L, XL, XXL, 3XL, 4XL
 280 g/m²

Safe-Guard

FLUORESCENT ORANGE/BLACK | **FLUORESCENT YELLOW/BLACK**

EN ISO 20471:2013+A1:2016, Fluorescent Orange: RIS-3279-TOM | Reißverschluss-Taschen seitlich | Leicht und warm | An Bund dunkle, schmutzunempfindliche Einsätze | Neutrales Etikett | Reflektions-eigenschaft gemäß EN-Norm für fünf Waschgänge!



BESTSELLER

printwear®



X111

Safety Vest EN ISO 20471

100% Polyester
One Size / XXL
 120 g/m²

SIGNAL ORANGE | **SIGNAL YELLOW**

Weitenvariabel durch Klettstreifen an der Vorderseite | Zwei reflektierende Streifen rundum | Zertifiziert nach EN ISO 20471:2013 +A1:2016 - Klasse 2 | H(Höhe): 164-194, B(Brust): 96-128 cm | Reflektions-eigenschaft gemäß EN-Norm für 25 Waschgänge!



BESTSELLER

printwear®



X111K

Kids' Safety Vest

100% Polyester
XS (120-140 cm), S (152-160 cm)
 120 g/m²

SIGNAL ORANGE | **SIGNAL YELLOW**

Wichtiger Helfer im Straßenverkehr | In handlicher Packtasche | Zwei reflektierende Streifen rundum | Zertifiziert nach EN1150 | Über der normalen Kleidung zu tragen | Reflektionseigenschaft gemäß EN-Norm für 25 Waschgänge!



BESTSELLER

printwear®



X217

Safety Vest EN ISO 20471

100% Polyester
M, XL, XXL
 120 g/m²

SIGNAL ORANGE | **SIGNAL YELLOW**

Zertifiziert nach EN ISO 20471:2013 + A1:2016 (M: Klasse 1- XL/XXL: Klasse 2) | M: H(Höhe) 152-170 cm, B(Brustumfang) 118-123cm | XL: H(Höhe) 170-188 cm, B(Brustumfang) 123-129cm | XXL: H(Höhe) 188-206 cm, B(Brustumfang) 129-135cm | Reflektions-eigenschaft gemäß EN-Norm für 25 Waschgänge!



NEW

YOKO HI-VIS



YK005 | HV005

Hi-Vis Two-Tone Bodywarmer

100% Polyester
S, M, L, XL, XXL, 3XL
 190 g/m²

YOKO

HI-VIS YELLOW/NAVY | **ORANGE/NAVY**

Entspricht ENISO20471:2013 Klasse 2 und Orange/Marineblau entspricht auch RIS-3279-TOM | Aus drei Schichten: Außenschicht: wasserdichter PU-beschichteter Oxford Polyester, Mittelschicht: Vliesgewebe und Innenschicht: Fleece-Futter für ein Maximum an Spritzwasserschutz, Tragekomfort und Wärme | Der marineblaue Saum sorgt für einen schönen Kontrast und hält sauber | Der Hersteller garantiert die Reflektionseigenschaften nach EN-Norm für 25 Waschgänge bis 40 °C



YOKO HI-VIS



YK006 | HV006

Hi Vis Softshell Gilet

100% Polyester
S, M, L, XL, XXL, 3XL
 345 g/m²

YOKO

HI-VIS ORANGE | **HI-VIS ORANGE/NAVY**
HI-VIS YELLOW | **HI-VIS YELLOW/NAVY**

Hochsichtbares Gelb, Gelb/Marineblau, Orange und Orange/Marineblau entsprechen EN ISO 20471:2013 Klasse 2 | Orange und Orange/Marineblau entsprechen GO/RT 3279 | 100 % wasserdichte Reißverschlüsse | Kontrastierendes Marineblau für Firmenlogos | Äußere Lage: 345 gsm, bis 8.000 mm wasserdichtes, versiegeltes Polyester | Mittlere Lage: Wasserdichtes TPU | Innere Lage: Microfleece

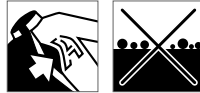

YK007 | HV007 **Hi Vis Kensington Hooded Gilet**

100% Polyester
S, M, L, XL, XXL, 3XL
340 g/m² YOKO

HI-VIS ORANGE HI-VIS YELLOW NAVY

Gilet für Sicherheit, Komfort, Qualität und Style | Wasserdicht | Hi-Vis Yellow & Orange entsprechen EN ISO 20471:2013 Class 2; Orange entspricht auch GO/RT3279 für die Eisenbahnindustrie | Zwei 5 cm breite, V-förmige, reflektierende Bänder | Fleece-gefüllte Kapuze, Brusttasche und zwei Einschubtaschen



YK269 | HVJ269 **Hi Vis Tabard**

100% Polyester
S/M, L/XL, XXL/3XL
120 g/m² YOKO

HI-VIS ORANGE HI-VIS YELLOW

Entspricht EN 1150:1999 | 10 cm elastischer Bereich und 10 cm Klettverschluss auf jeder Seite für hohe Verstellbarkeit an der Brust und bequemes Tragen | Zwei 5 cm breite Reflektions-Bänder um den Körper



YK801 | HVW801 **Multi-Functional Executive Waistcoat**

100% Polyester
S, M, L, XL, XXL, 3XL
125 g/m² YOKO

BLACK	HI-VIS ORANGE
HI-VIS ORANGE/BLACK	HI-VIS ORANGE/GREY
HI-VIS ORANGE/HI-VIS YELLOW	HI-VIS ORANGE/NAVY
HI-VIS ORANGE/ROYAL BLUE	HI-VIS YELLOW
HI-VIS YELLOW/BLACK	HI-VIS YELLOW/GREY
HI-VIS YELLOW/NAVY	HI-VIS YELLOW/PURPLE
HI-VIS YELLOW/ROYAL BLUE	LIME
NAVY	PARAMEDIC GREEN
PARAMEDIC GREEN/HI-VIS YELLOW	PINK
PURPLE	RED
RED/BLACK	RED/HI-VIS YELLOW
ROYAL BLUE	SAPPHIRE
SKY BLUE	WHITE

High-Vis Yellow, Orange und Yellow/Orange entsprechen Norm EN ISO20471:2013 Klasse 2 | Reflektionseigenschaft gemäß EN-Norm für 25 Waschgänge!



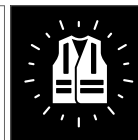
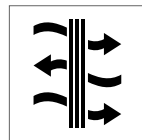
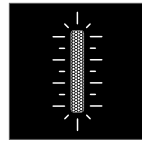

KX808 | KXEXQ **Mesh Multifunction Vest**

100% Polyester
S, M, L, XL, XXL, 3XL, 4XL, 5XL

Kortex

SIGNAL ORANGE

SIGNAL YELLOW

Kortex® Executive Multifunktions-Warnweste | Zertifiziert nach EN ISO 20471:2013 + A1:2016 Klasse 1 | Atmungsaktiver Stoff oberhalb der Reflexstreifen, hochsichtbarer Stoff unterhalb der Reflexstreifen | Der Hersteller gewährleistet die Reflektionseigenschaft gemäß EN-Norm für 25 Waschgänge bei 40°C



KX802 | KXMF **Multi Functional Vest**

100% Polyester
S, M, L, XL, XXL, 3XL, 4XL, 5XL, 6XL, 7XL
120 g/m²

Kortex

S, M, L, XL, XXL, 3XL, 4XL, 5XL, 6XL, 7XL

SIGNAL ORANGE

SIGNAL YELLOW

S, M, L, XL, XXL, 3XL, 4XL, 5XL

BLACK	BLUE
GREEN	LIME GREEN
MAGENTA	NAVY
PARAMEDIC GREEN	RED
SIGNAL YELLOW/BLUE	SIGNAL YELLOW/SIGNAL ORANGE
SKY BLUE	VIOLETT
WHITE	

Gelb und Orange entsprechen der EN ISO 20471:2013 + A1:2016 | Der Hersteller gewährleistet die Reflektionseigenschaft gemäß EN-Norm für 25 Waschgänge bei 40 °C |



YK008F | HV008F **Reversible Fleece Bodywarmer**

100% Polyester
S, M, L, XL, XXL, 3XL
 280 g/m² YOKO



Entspricht Norm EN ISO20471:2013 Class 2 | Leichtgewichtiger, doppelseitiger High-Viz Fleece-Bodywarmer | Wasserdichtes Oxford PU-beschichtetes Polyester-Material | Durchgehender Reißverschluss bis zum Kinn | Zwei Handwärmertaschen | Reflektionseigenschaft gemäß EN-Norm für 25 Waschgänge!



YK1000 | HVW100ASFR **Hi-Vis Anti-Static Flame Retardant Waistcoat**

100% Polyester
S, M, L, XL, XXL, 3XL YOKO



Entspricht EN ISO20471 Class 2 und EN 14116 Index 1 für Hitze- und Flammenschutz und EN 1149 für Antistatik | Reflektierenden Eigenschaften gemäß europäischen Normen für 25 Waschgänge bei 40 °C



YK102 | HVW102 **Hi Vis 2 Bands Waistcoat**

100% Polyester
M, L, XL, XXL, 3XL
 120 g/m² YOKO



100 % Polyester mit Klettverschluss | Zwei 5 cm breite, reflektierende Bänder um das Hauptteil | Hi-Vis Yellow und Orange entsprechen EN ISO 20471:2013 Class 2



YK120 | HVW120 **Hi Vis Top Cool Recycled Open Mesh Waistcoat**

100% Polyester
M, L, XL, XXL, 3XL
 110 g/m² YOKO



Entspricht dem American National Standard ANSI/ISEA 107-2004 und der europäischen EN ISO 20471:2013 Klasse 2 | Aus atmungsaktivem, leichtem, gestricktem Netzmaterial | Transportiert Schweiß bei Arbeitsumgebungen mit hoher Temperatur leicht nach außen | 5 cm breiter Reflektions-Streifen um den Körper und über jeder Schulter



YK180 | HVW180 **Ladies Hi-Vis Executive Waistcoat**

100% Polyester
XS, S, M, L, XL, XXL
 120 g/m² YOKO



Atmungsaktives durchlässiges Mesh-Rückenteil und Teilgummibund für mehr Komfort | Reflektierende Paspelierung auf beiden Seiten mit verdecktem Taschenzugang | Zwei Innentaschen | Farblich abgestimmter Front-Reißverschluss | Entspricht EN ISO 20471:2013 Class 2 und ANSI/ISEA 107-2015 | Der Hersteller garantiert die reflektierenden Eigenschaften gemäß europäischen Normen für 25 Waschgänge bei 40 °C



YK259 | HVJ259 **Hi-Vis Reflective Border Tabard**

100% Polyester
Kinder, S/M, L/XL, XXL/3XL
 120 g/m² YOKO

BLACK	GREY	HI-VIS ORANGE
HI-VIS YELLOW	LIME	NAVY
PARAMEDIC GREEN	PINK	PURPLE
RASPBERRY	RED	ROYAL BLUE
SAPPHIRE	SKY	WHITE

Toll für Sportveranstaltungen, Outdoor-Aktivitäten und Werbung | Reflektierender, umlaufender Rand für hohe Sichtbarkeit | 10 cm Klettverschluss auf jeder Seite für hohe Verstellbarkeit an der Brust

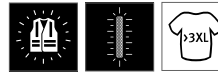

YK100 | HVW100

High Visibility 2 Bands & Braces Waistcoat

100% Polyester

S, M, L, XL, XXL, 3XL, 4XL

125 g/m²

YOKO

S, M, L, XL, XXL, 3XL, 4XL

HI-VIS ORANGE	HI-VIS YELLOW
---------------	---------------

S, M, L, XL, XXL, 3XL

BLACK	BLACK YOKE/HI-VIS YELLOW
LIME	LIME YOKE/HI-VIS YELLOW
MAROON	NAVY
NAVY YOKE/HI-VIS YELLOW	ORANGE YOKE/HI-VIS YELLOW
PARAMEDIC GREEN	PARAMEDIC GREEN/HI-VIS YELLOW
PINK	PURPLE
PURPLE YOKE/HI-VIS YELLOW	RASPBERRY
RASPBERRY YOKE/HI-VIS YELLOW	RED
RED YOKE/HI-VIS YELLOW	ROYAL BLUE
ROYAL YOKE/HI-VIS YELLOW	SAPPHIRE
SKY BLUE	WHITE

High-Vis Yellow, Orange und Yellow/Orange entsprechen Norm EN ISO20471:2013 Klasse 2 | Black, Lime, Navy, Purple, Paramedic Green, Red, Raspberry, Royal Blue Yoke auf Hi-Vis Yellow entsprechen Norm EN ISO20471:2013 Klasse 1 | Reflektionseigenschaften gemäß EN-Norm für 25 Waschgänge!



RT200 | R200X

CORE High Viz Vest

100% Polyester

XS, S/M, L/XL, XXL/3XL

120 g/m²

Safe-Guard

XS, S/M, L/XL, XXL/3XL

BLACK	FLUORESCENT PINK	LIME
NAVY	PARAMEDIC GREEN	PURPLE
RASPBERRY	RED	ROYAL
SKY	WHITE	

S/M, L/XL, XXL/3XL

FLUORESCENT ORANGE	FLUORESCENT YELLOW
--------------------	--------------------

Fluorescent Yellow + Fluorescent Orange: zertifiziert nach ISOEN20471:2013, Klasse 2 | Lässiger Schnitt für bequemes Tragen über der Kleidung | Saumnähte mit grauem Polyesterbesatz | Hinweis: Für größtmögliche Wirksamkeit sollte dieses Kleidungsstück gut befestigt getragen werden und in sauberem Zustand gehalten werden | Leichte, dunkle Schattierungen könnten auf einigen Kleidungsstücken sichtbar sein, stellen aber keine Minderung in der Qualität und den Produkteigenschaften dar. Nach der ersten Wäsche sollten diese nicht mehr sichtbar sein | Der Hersteller gewährleistet die Reflektionseigenschaft gemäß EN-Norm für fünf Waschgänge!



DK22075 | SA22075 **Worker Safety-Polo**

100% Polyester
M, L, XL, XXL
170 g/m²

Dickies

ORANGE SATURN YELLOW

Zertifiziert nach EN471, Klasse 2 | Piqué-Struktur | Je ein Leuchtstreifen auf jeder Schulter | Zwei 5 cm breite Leuchtstreifen um den Körper | Gerippter Polokragen mit 3-Knopfleiste | Geripptes Bündchen am Ärmel | Der Hersteller gewährleistet die Reflektionseigenschaft gemäß EN-Norm für 25 Waschgänge!



DK22076 | SA22076 **High Visible T/T Polo & Tape**

100% Polyester
S, M, L, XL, XXL, 3XL, 4XL
170 g/m²

Dickies

ORANGE/NAVY YELLOW/NAVY

Zwei Reflektions-Streifen (5 cm) um den Körper und über beide Schultern | Gerippter Polokragen mit Knopfleiste und drei Knöpfen | Ripp-Strick Ärmelbündchen | Kontrastfarbe Marine | Norm: EN ISO 20471:2013 Klasse 2, Orange- RIS-TOM 3279 Issü 1:2016



DK22080 | SA22080 **Worker Safety T-Shirt**

100% Polyester
S, M, L, XL, XXL
170 g/m²

Dickies

SATURN YELLOW

Zertifiziert nach EN471, Klasse 2 | Je ein Leuchtstreifen auf jeder Schulter | Zwei 5 cm breite Leuchtstreifen um den Körper | Der Hersteller gewährleistet die Reflektionseigenschaft gemäß EN-Norm für 25 Waschgänge!



DK22081 | SA22081 **Two Toned High Visible Tee**

100% Polyester
S, M, L, XL, XXL, 3XL, 4XL
170 g/m²

Dickies

ORANGE/NAVY YELLOW/NAVY

Gerippter Kragen | Reflektions-Streifen an Brust, Schulter und Bauch | Kontrastfarbe Marine | Norm: EN ISO 20471: 2013 Klasse 2, Orange- GO/RT 3279 Issü 8:2013



DK22082 | SA22082 **Long Sleeve Two Tone High Visible T**

100% Polyester
S, M, L, XL, XXL, 3XL, 4XL
310 g/m²

Dickies

ORANGE/NAVY YELLOW/NAVY

Gerippter Kragen | Reflektions-Streifen an Brust, Schulter und Bauch | Kontrastfarbe Marine | Norm: EN ISO 20471: 2013 Klasse 2, Orange- RIS-3279-TOM Issü 1:2016



DK22090 | SA22090 **High Visibility Safety Hooded Sweatshirt**

100% Polyester
S, M, L, XL, XXL
280 g/m²

Dickies

SATURN YELLOW

Zwei Reflektions-Streifen um den Körper herum (5 cm) | Befestigte Kapuze mit Kordelzug | Ein Reflektions-Streifen über jeder Schulter (5 cm) | Gestrickte Bündchen und Saum | Kängurutasche vorn | Überschnittene Schultern | Zertifiziert nach EN471, Klasse 2 | Der Hersteller gewährleistet die Reflektionseigenschaft gemäß EN-Norm für 25 Waschgänge!

HI-VIS (SHIRTS & SWEATS)



DK22092 | SA22092 **Two Tone High Visible Sweat**

100% Polyester
S, M, L, XL, XXL, 3XL, 4XL
280 g/m²

Dickies



Stehkragen | Reißverschluss-Kragen | Reflektions-Streifen an Brust/Schulter, Armen und Bauch | Seitentaschen mit Reißverschluss | Kontrastfarbe Marine | Norm: EN ISO 20471:2013 Klasse 3, Orange-GO/RT 3279 Issü 8:2013



DK22095 | SA22095 **Two Tone High Visible Hoody**

100% Polyester
S, M, L, XL, XXL, 3XL, 4XL
280 g/m²

Dickies



Reflektions-Streifen an Brust, Schulter, Armen und Bauch | Kapuze mit Kordezug | Känguru-Tasche vorne auf dem Bauch | Strickbündchen an Saum und Ärmelabschluss | Norm: EN ISO 20471:2013 Klasse 3, Orange- GO/RT 3279 Issü 8:2013



KX070 | KXPOLO **Hi-Viz Polo Shirt Basic EN ISO 20471**

100% Polyester
S, M, L, XL, XXL, 3XL, 4XL, 5XL
240 g/m²

Kortex



Kortex® Hi-Viz Polo-Shirt | Zertifiziert nach EN ISO 20471:2013 + A1:2016 | Orange entspricht zudem der GO/RT 3279 | Knopfleiste mit drei Knöpfen | Zwei 5 cm breite Reflektions-Streifen um den Körper und über beide Schultern | Atmungsaktives, weiches Polyester material | Der Hersteller gewährleistet die Reflektionseigenschaft gemäß EN-Norm für 25 Waschgänge bei 40 °C



KX071 | KXSHIRT **Hi-Viz T-Shirt EN ISO 20471**

100% Polyester
S, M, L, XL, XXL, 3XL, 4XL, 5XL
160 g/m²

Kortex



Kortex® Hi-Viz T-Shirt | Zertifiziert nach EN ISO 20471:2013 + A1:2016 | Orange entspricht zudem der GO/RT 3279 | Zwei 5 cm breite Reflektions-Streifen um den Körper und über beide Schultern | Atmungsaktives, weiches Polyester material | Der Hersteller gewährleistet die Reflektionseigenschaft gemäß EN-Norm für 25 Waschgänge bei 40 °C | Mit EAN Barcode ausgestattet | Einzeln in Polybeutel verpackt



KX072 | KXBRS **Hi-Viz Broken Reflective T-Shirt EN ISO 20471**

100% Polyester
S, M, L, XL, XXL, 3XL, 4XL, 5XL
160 g/m²

Kortex



Zertifiziert nach EN ISO 20471:2013 + A1:2016 | Orange entspricht zudem der GO/RT 3279 | Zwei 5 cm breite Broke-Reflektions-Streifen um den Körper und über beide Schultern | Atmungsaktives, weiches Polyester material | Der Hersteller gewährleistet die Reflektionseigenschaft gemäß EN-Norm für 25 Waschgänge bei 40 °C | Mit EAN Barcode ausgestattet | Einzeln in Polybeutel verpackt



KX073 | KXBRP **Hi-Viz Broken Reflective Polo Shirt EN ISO 20471**

100% Polyester
S, M, L, XL, XXL, 3XL, 4XL, 5XL
240 g/m²

Kortex



Kortex® Hi-Viz Polo-Shirt | Zertifiziert nach EN ISO 20471:2013 + A1:2016 | Orange entspricht zudem der GO/RT 3279 | 3-Knopfleiste | Zwei 5 cm breite Broke-Reflektions-Streifen um den Körper und über beide Schultern | Atmungsaktives, weiches Polyester material | Der Hersteller gewährleistet die Reflektionseigenschaft gemäß EN-Norm für 25 Waschgänge bei 40 °C

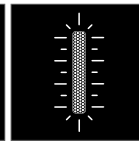

KX324 | KXSW **Sweatshirt**

100% Polyester
S, M, L, XL, XXL, 3XL

Kortex

SIGNAL ORANGE

SIGNAL YELLOW

Kortex® Hi-Viz Sweatshirt | Zertifiziert nach EN ISO 20471:2013 + A1:2016, Klasse 3 | Zwei 5 cm breite Reflektions-Streifen um den Körper, die Arme und über beide Schultern | Rundhalsausschnitt und Bündchen grau abgesetzt und gerippt

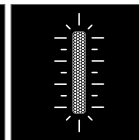

KX421 | KXHO **Hoody**

100% Polyester
S, M, L, XL, XXL, 3XL

Kortex

SIGNAL ORANGE

SIGNAL YELLOW

Kortex® Hi-Viz Hoodie | Zertifiziert nach EN ISO 20471:2013 + A1:2016, Klasse 3 | Zwei 5 cm breite Reflektions-Streifen um den Körper, die Arme und über beide Schultern | Tunnelartige Bauchtausche (Kängertasche) | Kapuze mit grauem Kordelzug | Bündchen grau abgesetzt und gerippt



KX074 | KXPCSHIRT **Blended fabric T-Shirt**

55% Baumwolle / 45% Polyester
S, M, L, XL, XXL, 3XL, 4XL, 5XL
 180 g/m²

Korntex

SIGNAL ORANGE **SIGNAL YELLOW**

Korntex® Hi-Viz PolyCotton T-Shirt | Zertifiziert nach EN ISO 20471:2013 + A1:2016 | Orange entspricht zudem der GO/RT 3279 | Hochwertiger Piqué-Stoff | Zwei 5 cm breite Reflexstreifen um den Körper | Zwei 5 cm breite Reflexstreifen über der Schulter | Atmungsaktives, weiches Polyester material an der Außenseite, Baumwolle an der Innenseite | Der Hersteller gewährleistet die Reflektionseigenschaft gemäß EN-Norm für 25 Waschgänge bei 40°C | Mit EAN Barcode ausgestattet | Einzeln in Polybeutel verpackt



KX075 | KXPCPOLO **Blended fabric Poloshirt**

55% Baumwolle / 45% Polyester
S, M, L, XL, XXL, 3XL, 4XL, 5XL
 180 g/m²

Korntex

SIGNAL ORANGE **SIGNAL YELLOW**

Korntex® Hi-Viz PolyCotton Polo | Zertifiziert nach EN ISO 20471:2013 + A1:2016 | Orange entspricht zudem der GO/RT 3279 | Hochwertiger Piqué-Stoff | Zwei 5 cm breite Reflexstreifen um den Körper | Zwei 5 cm breite Reflexstreifen über der Schulter | Atmungsaktives, weiches Polyester material an der Außenseite, Baumwolle an der Innenseite | Der Hersteller gewährleistet die Reflektionseigenschaft gemäß EN-Norm für 25 Waschgänge bei 40°C | Mit EAN Barcode ausgestattet | Einzeln in Polybeutel verpackt





BESTSELLER

SOL'S
the fair spirit



SOL'S
the fair spirit



TACTICAL
THREADS



LP01721 | 01721 **Mercure Pro T-Shirt**
100% Polyester
S, M, L, XL, XXL, 3XL, 4XL, 5XL
150 g/m² SOL'S ProWear
NEON ORANGE **NEON YELLOW**

LP01722 | 01722 **Signal Pro Polo Shirt**
100% Polyester
S, M, L, XL, XXL, 3XL, 4XL, 5XL
150 g/m² SOL'S ProWear
NEON ORANGE **NEON YELLOW**

RG176 | TRS176 **Hi-Vis Polo**
100% Polyester
S, M, L, XL, XXL, 3XL
150 g/m² Regatta Tactical
ORANGE/GREY **YELLOW/GREY**

Rundhals-T-Shirt | Je zwei reflektierende Längs- und Querstreifen

Kurzarm-Poloshirt | Kragen aus Feinripp 1x1 | Knopfleiste mit drei Knöpfen | Je zwei reflektierende Längs- und Querstreifen

100% schnell trocknendes Polyester-Piqué-Gewebe | Entspricht EN ISO 20471:2013+A1:2016 Klasse 1 | Ripp-Strick-Stehkragen | Eine Brusttasche | Knopfleiste mit drei Knöpfen | Die orange Farbgebung entspricht RIS-3279/TOM



REGATTA
PROFESSIONAL



REGATTA
PROFESSIONAL



REGATTA
PROFESSIONAL



RG1890 | TRS189 **Hi-Vis Pro Polo**
100% Polyester
S, M, L, XL, XXL, 3XL
White, Coloured 150 g/m² Regatta High Visibility
ORANGE/NAVY **YELLOW/NAVY**

RG4710 | TRA471 **Hi-Vis Pro FZ Extol Stretch Hoodie Jacket**
100% Polyester
S, M, L, XL, XXL, 3XL
240 g/m² Regatta High Visibility
ORANGE/NAVY **YELLOW/NAVY**

RG4720 | TRA472 **Hi-Vis Pro Overhead Extol Stretch Hoodie**
100% Polyester
S, M, L, XL, XXL, 3XL
White, Coloured 240 g/m² Regatta High Visibility
ORANGE/NAVY **YELLOW/NAVY**

100% schnell trocknendes Polyester-Piqué-Gewebe | Natürliche Feuchtigkeitsableitung | Entspricht EN20471 Klasse 2 | Farbton orange entspricht RIS-3279/TOM | Gerippte Kragen- und Ärmelbündchen | Reißverschluss am Hals

100%-Polyestergewebe mit angerauter Innenseite | Kapuze mit Jersey-Futter | Gelb entspricht EN20471 Klasse 2 | Farbton orange entspricht RIS-3279/TOM | Eine Brusttasche mit Reißverschluss | Gerippte Ärmel- und Saumbündchen | Zwei Taschen unten | Feste Kapuze mit Gummizug

100%-Polyestergewebe mit angerauter Innenseite | Kapuze mit Jersey-Futter | Entspricht EN 343 Klasse 3:2 | Entspricht EN20471 Klasse 2 | Farbton orange entspricht RIS-3279/TOM | Halblanger Reißverschluss mit Innen-Reißverschluss- und Kinnschutz | Feste Kapuze mit Kordelzugverstellung | Zwei Taschen unten | Gerippte Ärmel- und Saumbündchen



SAFE-GUARD



RT210 | R210X **Lightweight Safety Jacket**

100% Polyester
S, M, L, XL, XXL, 3XL
120 g/m²

Safe-Guard

FLUORESCENT ORANGE | FLUORESCENT YELLOW

Zertifiziert nach ISOEN20471:2013, Klasse 3 | Gestricktes Polyester | 50 mm breite, aufgenähte Sicherheitsbänder mit Reflektionsmaterial | Lässiger Schnitt für bequemes Tragen über der Kleidung | Saumnähte mit grauem Polyesterbesatz | Leicht zu verschließender Klettverschluss an der Vorderseite | Zwei geräumige Vordertaschen mit Zickzacknaht an Belastungspunkten | Entspricht EG Richtlinie 89/686/EEC | Der Hersteller gewährleistet die Reflektions-eigenschaft gemäß EN-Norm für 25 Waschgänge!



YOKO HI-VIS



YK05 | HVK05 **Hi Vis Pull-Over Hoodie**

100% Polyester
S, M, L, XL, XXL, 3XL
280 g/m²

YOKO

BLACK | HI-VIS ORANGE
HI-VIS ORANGE/NAVY | HI-VIS YELLOW
HI-VIS YELLOW/NAVY | NAVY

Entspricht EN ISO20471 Klasse 3 | Hergestellt aus fusselfreiem, weichem, gestricktem Single-Jersey-Polyestergewebe | Zwei 5 cm breite Reflektions-Streifen um Körper, Arme und einer über jeder Schulter | Angesetzte Kapuze mit Kordelzug | Nackenband für zusätzlichen Komfort | Abgesenkte Schulter | Gestrickte Ripp-Bündchen | Kängurutasche an der Vorderseite | Durchgehend Doppelnähte | Der Hersteller gewährleistet die Reflektionseigenschaft gemäß EN-Norm für 25 Waschgänge!



YOKO HI-VIS



YK07 | HVK07 **Hi Vis Zip Hoodie**

100% Polyester
S, M, L, XL, XXL, 3XL
280 g/m²

YOKO

BLACK | HI-VIS ORANGE
HI-VIS YELLOW | HI-VIS YELLOW/NAVY
NAVY | ORANGE/NAVY

Entspricht EN ISO20471 Klasse 3 | Hergestellt aus fusselfreiem, weichem, gestricktem Single-Jersey-Polyestergewebe | Zwei 5 cm breite Reflektions-Streifen um Körper, Arme und einer über jeder Schulter | Kapuze mit Kordelzug | Front-Reißverschluss | Abgesenkte Schulter | Gestrickte Ripp-Bündchen | Zwei Handwärmetaschen | Durchgehend Doppelnähte | Der Hersteller gewährleistet die Reflektionseigenschaft gemäß EN-Norm für 25 Waschgänge!



YOKO HI-VIS



YK210 | HVJ210 **Two Band & Brace Hi Vis Polo Shirt**

100% Polyester
S, M, L, XL, XXL, 3XL, 4XL, 5XL, 6XL
210 g/m²

YOKO

S, M, L, XL, XXL, 3XL, 4XL, 5XL, 6XL
HI-VIS ORANGE | HI-VIS YELLOW
S, M, L, XL, XXL, 3XL, 4XL, 5XL
BLACK | NAVY

Entspricht EN ISO 20471:2013 Klasse 2 | Orange entspricht auch GO/RT 3279 | Zwei 5 cm breite Reflektions-Streifen von 3M um den Körper und einer über jeder Schulter | Kragen und Bündchen gestrickt und in kontrastierendem Marineblau | 3-Knopf-leiste | Zwillingenadelstich | Einzeln verpackt



YOKO HI-VIS



YK310 | HVJ310 **Hi-Vis Long Sleeve Polo**

100% Polyester
S, M, L, XL, XXL, 3XL, 4XL, 5XL, 6XL

YOKO

HI-VIS ORANGE | HI-VIS YELLOW

Entspricht EN ISO20471:2013 Class 3, die Farbe Orange entspricht darüber hinaus GO/RT 3279 | Zwei 5 cm breite Reflektions-Streifen um den Körper, die Arme sowie über beide Schultern | Marineblau gestrickter Ripp-Kragen und -bündchen | 3-Knopf-leiste | Doppelnähte | Der Hersteller garantiert die reflektierenden Eigenschaften gemäß europäischen Normen für 25 Waschgänge bei 40 °C



YOKO HI-VIS



YK410 | HVJ410 **Two Band & Brace Hi Vis T-Shirt**

100% Polyester
S, M, L, XL, XXL, 3XL, 4XL, 5XL, 6XL
160 g/m²

YOKO

BLACK | HI-VIS ORANGE | HI-VIS YELLOW
NAVY

Entspricht EN ISO 20471:2013 Klasse 2 | Orange entspricht auch GO/RT 3279 | Zwei 5 cm breite Reflektions-Streifen um den Körper und einer über jeder Schulter | Aus weichem Polyester material für komfortables Tragen | Kragen und Bündchen aus weichem Ripp-Strick in gleicher Farbe | Einzeln verpackt



YK420 | HVJ420 **Hi Vis Long Sleeve T-Shirt**

100% Polyester
S, M, L, XL, XXL, 3XL
200 g/m²

YOKO

HI-VIS ORANGE HI-VIS YELLOW

Entspricht EN ISO 20471:2013 Class 3 | Orange entspricht ebenfalls GO/RT 3279 | Zwei 5 cm breite reflektierende Bänder um das Hauptteil und jeweils ein Band über den Schultern | Weiches Polyester für ein angenehmes Tragegefühl | Kragen und Ärmelbündchen in gleicher Farbe rippgestrickt | Individuell verpackt



YK510 | HVJ510 **High Visibility Sweatshirt**

100% Polyester
S, M, L, XL, XXL, 3XL
280 g/m²

YOKO

BLACK HI-VIS ORANGE HI-VIS YELLOW NAVY

Entspricht Norm: EN ISO20471:2013 Klasse 3 | Farbe Orange entspricht GO/RT3279 | Futter aus Polyester-Strick-Jersey | 5 cm breite Reflektions-Streifen um Körper, Arme und jeweils über beide Schultern | Nackenband für höheren Tragekomfort | Angesetzte Ärmel und Rundhalsausschnitt | Doppelnähte | Hals, Ärmel-Bündchen und Bund gerippt | Der Hersteller gewährleistet die Reflektionseigenschaft gemäß EN-Norm für 25 Waschgänge!



YK910 | HVJ910 **Hi Vis Top Cool Super Light V-Neck T-Shirt**

100% Polyester
S, M, L, XL, XXL, 3XL
130 g/m²

YOKO

BLACK HI-VIS ORANGE HI-VIS ORANGE/NAVY
HI-VIS YELLOW HI-VIS YELLOW/NAVY NAVY

V-Kragen-T-Shirt in Warnfarbe aus atmungsaktivem Netzstoff | Aus neu entwickeltem, superleichten Netzstoffgewebe und Netzstoff-Reflektions-Streifen für maximale Atmungsaktivität | Für einen kühlen und angenehmen Tragekomfort | Normale Passform | Weicher, gerippter Strick-Kragen und weiche, gerippte Strick-Bündchen in passender Farbe | Einzeln verpackt | Schnell trocknend | Entspricht EN ISO 20471:2013 Klasse 2 | Orange entspricht zudem GO/RT 3279 | Der Hersteller gewährleistet die Reflektionseigenschaft gemäß EN-Norm für 25 Waschgänge!



YKK06 | HVK06 **Hi Vis 1/4 Zip Sweatshirt**

100% Polyester
S, M, L, XL, XXL, 3XL
280 g/m²

YOKO

HI-VIS ORANGE HI-VIS YELLOW

Entspricht EN ISO 20471:2013 Klasse 3 | Orange entspricht auch GO/RT 3279 | Zwei 5 cm breite Reflektions-Streifen um den Körper, die Arme und über beide Schultern | Antipilling-Fleece mit warmem Jersey-Futter | Gefütterter, stoffgleicher Stehkragen | Farblich passender Reißverschluss-Kragen | Bündchen und Taillenbund gerippt | Zwillingsnadelstich auf dem gesamten Kleidungsstück

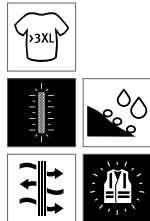

DK2007 | SA2007 **High Visible Softshell Jacket**

100% Polyester
S, M, L, XL, XXL, 3XL, 4XL
300 g/m²

Dickies



Gewebe wasserdicht bis 3000mm und atmungsaktiv bis 800mvp | Wasserdichter Reißverschluss | Einstellbarer Bund | Verstellbarer Kordelzug im Rückenteil



DK22045 | SA22045 **High Visibility Motorway Safety Jacket**

100% Polyester
S, M, L, XL, XXL, 3XL, 4XL
180 g/m²

Dickies

SATURN YELLOW

Wasserfest mit gesteppten und geschweißten Nähten | Zertifiziert nach EN 471 Klasse 3 und EN343 Klasse 3 | Zwei äußere Taschen mit Patten | Verdeckte Strick-Bündchen | Kapuze unter Kragen versteckt | 2-Wege-Kunststoff-Reißverschluss | Durchgehende Windpatte | 300D Polyurethan beschichtetes Polyester | Reflektionseigenschaft gemäß EN-Norm für 25 Waschgänge!



DK30015 | SA30015 **Industry Hi-Vis Jacket EN20471**

65% Polyester / 35% Baumwolle
S, M, L, XL, XXL, 3XL, 4XL
245 g/m²

Dickies



EN ISO 20471:2013 Class 2 | Orange: GO/RT 3279 Issue 8:2013 | Durchgehende Windschutzpatte | Zwei Seitentaschen | Mobiltelefonfalte | Dehnfalten im Rückenbereich | YKK Marken-Reißverschluss | Zusätzliche Verstärkung durch verriegelte Belastungspunkte | Weitenregulierbare Ärmelbündchen | Weitenregulierbare Taille



DK30035 | SA30035 **High Visibility Industry Trousers EN20471**

65% Polyester / 35% Baumwolle
Standardgrößen: 44, 46, 48, 50, 52, 54, 56, 58, 60, 62, 64 /
Schlanke Größen: 90, 94, 98, 102, 106, 110 /
Untersetzte Größen: 24, 25, 26, 27, 28, 29
245 g/m²

Dickies



EN ISO 20471:2013 Klasse 2 | Orange: GO/RT 3279:2013 | Verdeckter Elastikbund | Hammerschlaufe | Kniepolstertaschen | Zwei Seitentaschen | Zwei Gesäßtaschen | Zwei Cargotaschen | Mobiltelefonfalte | Zollstocktasche | YKK Marken-Reißverschluss | Zusätzliche Verstärkung durch verriegelte Belastungspunkte

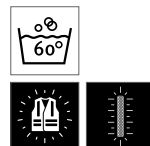

DK30045 | SA30045 **Industry Hi-Vis Bib and Brace EN20471**

65% Polyester / 35% Baumwolle
Standardgrößen: 44, 46, 48, 50, 52, 54, 56, 58, 60, 62, 64 /
Schlanke Größen: 90, 94, 98, 102, 106, 110 / Untersetzte Größen:
24, 25, 26, 27, 28, 29
245 g/m²

Dickies



EN ISO 20471:2013 Klasse 2 | Orange: GO/RT 3279:2013 | Elastischer Bund im Rücken | Hammerschlaufe | Kniepolstertaschen | Zwei seitliche Taschen | Zwei Gesäßtaschen | Zwei Cargotaschen | Mobiltelefonfalte | Weitenregulierbare Taille | Zollstocktasche | YKK Marken-Reißverschluss | Zusätzliche Verstärkung durch verriegelte Belastungspunkte

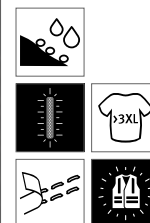

DK7005 | SA7005 **High Visible Two Tone Pilot**

100% Polyester
M, L, XL, XXL, 3XL, 4XL

Dickies



Wasserdicht mit geschweißten Nähten | Zwei eingesetzte Taschen | Befestigte Kapuze mit Kordelzug | 2-Wege-Reißverschluss | Durchgehende Sturmklappe mit Druckknöpfen | Gelb: EN471:2003 + A1:2007 Klasse 3 Stufe 2, Orange: EN ISO 20471:2013 Klasse 3, Orange: GO/RT 3279 Issü 8:2013, EN343:2003 + A1:2007 Klasse 3 Stufe 1

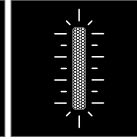

KX804 | KXRJ Premium Hi-Viz Rain-Jacket

100% Polyester
S, M, L, XL, XXL, 3XL

Kortex

SIGNAL ORANGE

SIGNAL YELLOW

Kortex® Premium Hi-Viz Regenjacke | Zertifiziert nach EN ISO 20471:2013 + A1:2016, Klasse 3 und EN 343 | Orange entspricht zudem der GO/RT 3279 | Zwei 5 cm breite Reflektions-Streifen um den Körper, Ärmel sowie über beide Schultern | Reißverschluss mit durchgehender Windpatte | Zwei verdeckte Taschen mit seitlichem Eingriff und Reißverschluss | Brusttasche mit Klettverschluss | Kapuze im Kragen verstaubar | Innenliegendes Ärmelbündchen | Außen: Polyester Oxford / Futter: Polyester Stepp

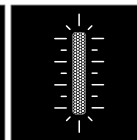

KX807 | KXSSHJ Hi-Viz Softshelljacket

100% Polyester
S, M, L, XL, XXL, 3XL

Kortex

SIGNAL ORANGE

SIGNAL YELLOW

Kortex® Hochsichtbarkeits-Softshelljacke | Zertifiziert nach EN ISO 20471:2013 + A1:2016 | Orange entspricht zudem der GO/RT 3279 | Der Hersteller gewährleistet die Reflektionseigenschaft gemäß EN-Norm für 25 Waschgänge bei 40°C | Zwei 5 cm breite Reflexstreifen um den Körper | Zwei 5 cm breite Reflexstreifen über der Schulter | Winddicht mit wärmeisulierendem Fleece-Innenfutter | Zwei Seitentaschen | Eine Brusttasche mit Reißverschluss | Mit EAN Barcode ausgestattet | Gebrauchsanweisung in den 24 Amtssprachen der EU | Einzeln in Polybeutel verpackt

HI-VIS (HOSEN & JACKEN)



KX508 | KXLWJ

Light Weight Hi-Viz Jacket EN ISO 20471 Class 3

100% Polyester
S, M, L, XL, XXL, 3XL
120 g/m²

Kortex



Zertifiziert nach EN ISO 20471:2013 + A1:2016, Klasse 3 | Orange entspricht zudem der GO/RT 3279 | Verschleißbar mit zwei Klettverschlüssen | Zwei Reflektions-Streifen quer über der Schulter und auf jedem Ärmel | Reflektionseigenschaft gemäß EN-Norm für 25 Waschgänge bei 40 °C | Gebrauchsanweisung in den 24 Amtssprachen der EU



KX800 | KXFJ

Hi-Viz Fleece-Jacket

100% Polyester
S, M, L, XL, XXL, 3XL
260 g/m²

Kortex



Kortex® Hi-Viz Fleecejacke | Zertifiziert nach EN ISO 20471:2013 + A1:2016, Klasse 3 | Orange entspricht zudem der GO/RT 3279 | Zwei 5 cm breite Reflektions-Streifen um den Körper, Ärmel sowie über beide Schultern | Stoffgleiche, elastische Bündchen

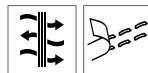

RG3140 | TRA314

Hi-Vis Pro Bomber Jacket

100% Polyester
S, M, L, XL, XXL, 3XL
200 g/m²

Regatta High Visibility



Wasserdichtes und atmungsaktives Isotex 10000 100%-Polyester 300 D Material | Entspricht EN 343 Klasse 3:2 | Winddichtes Material | Thermo-Guard-Wärmeschutz | Verschweißte Nähte | Gelb entspricht EN20471 Klasse 3 TBC | Farbton orange entspricht RIS-3279/TOM | Front-Reißverschluss Mitte Kinnschutz innen | Zwei Reißverschluss-Taschen | Gerippte Ärmel- und Saumbündchen | Zwei aufgesetzte Brusttaschen | Versteckte Kapuze mit Verstellmöglichkeit

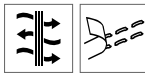

RG316 | TRA316

Hi-Vis Overhead Bomber Jacket

100% Polyester
S, M, L, XL, XXL, 3XL
260 g/m²

Regatta Tactical



Wasserdichtes und atmungsaktives Isotex 10000 | 100 % Polyester Oxford 300D Gewebe | Entspricht EN ISO 20471:2013 +A1:2016 Klasse 2 | Entspricht EN343 Klasse 3:2 | Winddichtes Gewebe | Farbton orange entspricht auch RIS-3279/TOM | Thermo-Guard-Wärmeschutz | Verschweißte Nähte | Seitlicher Reißverschluss für einfaches Anziehen über Kopf | Zwei aufgesetzte Taschen

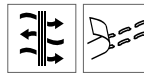

RG340 | TRA340

Hi-Vis Parka Jacket

100% Polyester
S, M, L, XL, XXL, 3XL
260 g/m²

Regatta Tactical



Wasserdichtes und atmungsaktives Isotex 10000 100% Polyester Oxford 300D Gewebe | Entspricht EN343 Klasse 3:2 | Farbton orange entspricht auch RIS-3279/TOM | Front-Reißverschluss mit Kinnschutz | Winddichtes Gewebe | Verschweißte Nähte | Verstellbare Bündchen | Entspricht EN ISO 20471:2013 +A1:2016 Klasse 2 | Fleece gefütterte Rückenpartie | Eine Brusttasche mit Reißverschluss | Zwei aufgesetzte Reißverschluss-Taschen | Fest angebrachte funktionale Kapuze mit Verstellmöglichkeiten | Verstellbarer Gummizugsaum

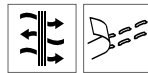

RG341 | TRA341

Hi-Vis Pro Insulated Jacket

100% Polyester
S, M, L, XL, XXL, 3XL
200 g/m²

Regatta High Visibility



Wasserdichtes und atmungsaktives Isotex 10000 100%-Polyester 300 D Material | Entspricht EN 343 Klasse 3:3 | Winddichtes Material | Thermo-Guard-Wärmeschutz | Verschweißte Nähte | Gelb entspricht EN20471 Klasse 3 TBC | Farbton orange entspricht RIS-3279/TOM | Versteckte Kapuze mit Verstellmöglichkeit | Zwei Reißverschluss-Taschen | Innen-Sturmklappe mit Kinnschutz



RG377R | TRJ377R **Hi-Vis Trousers**
 80% Polyester / 20% Baumwolle
Bundweite: 30, 32, 34, 36, 38, 40 Inch / Länge: 31 (normal)
 245 g/m² Regatta Tactical

ORANGE/GREY **YELLOW/GREY**

Strapazierfähiges Polyester-/Baumwolltwill | Entspricht EN ISO 20471:2013+A1:2016 Klasse 1 | Cordura®-Gewebe-Kniepolstertaschen mit Öffnung unten | Verstärkte Säume mit Dreifach-Nähten | Multifunktionale Werkzeug- und Handytaschen an den Beinen | Zwei Vordertaschen | Zwei hintere Taschen | Geformter hoher Rückenbund für mehr Komfort | Innenbund mit rutschfestem Aufdruck | Gürtelschlaufen | D-Ring-Befestigung | Verstärkter Saumabschluss | Kompatibel mit Tactical | Threads Knieschoner



RG4730 | TRA473 **Hi-Vis Extol Stretch F/Z Jacket**
 100% Polyester
S, M, L, XL, XXL, 3XL
 240 g/m² Regatta Tactical

ORANGE/GREY **YELLOW/GREY**

100% aufgerautes Polyester Extol-Stretchgewebe | Entspricht EN ISO 20471:2013 +A1:2016 Klasse 2 | Farbton orange entspricht RIS-3279/TOM | Front-Reißverschluss mit Kinnschutz | Zwei aufgesetzte Reißverschluss-Taschen | Verstellbarer Gummizugsaum



RG497 | TRW497 **Hi-Vis Pro Packaway Jacket**
 100% Polyester
S, M, L, XL, XXL, 3XL
 140 g/m² Regatta High Visibility

ORANGE **YELLOW**

Wasserdichtes Hydrafort 100%-Polyester-Material | Winddichtes Material | Verschweißte Nähte | Gelb entspricht EN20471 Klasse 3 | Farbton orange entspricht RIS-3279/TOM | Feste Kapuze mit Verstellmöglichkeit | Zwei Taschen unten | Verstaubar in eigene separate Tasche mit Aufhängeschleufe | EN343 Klasse 3:2



RG498 | TRW498 **Hi-Vis Pro Packaway Trousers**
 100% Polyester
S, M, L, XL, XXL, 3XL
 140 g/m² Regatta High Visibility

ORANGE **YELLOW**

Wasserdichtes Hydrafort 100%-Polyester-Material | Winddichtes Material | Verschweißte Nähte | Gelb entspricht EN20471 Klasse 2 | Farbton orange entspricht RIS-3279/TOM | Verstaubar in eigene separate Tasche mit Aufhängeschleufe | Schneller Zugriff durch Hüfttaschen | Verstellbarer Saum mit Druckknöpfen | EN343 Klasse 3:2



RG5050 | TRW505 **Hi-Vis Pro Over Trousers**
 100% Polyester
S, M, L, XL, XXL, 3XL
 145 g/m² Regatta High Visibility

ORANGE/NAVY **YELLOW/NAVY**

Wasserdichtes und atmungsaktives Isotex 10000 beschichtetes Polyester-Material | Entspricht EN 343 Klasse 3:3 | Winddichtes Material | Verschweißte Nähte | Gelb entspricht EN20471 Klasse 1 | Farbton orange entspricht RIS-3279/TOM | Druckknöpfe im Saum | Elastischer Taillebund



RG525 | TRF525 **Hi-Vis Pro Fleece Jacket**
 100% Polyester
S, M, L, XL, XXL, 3XL
 White, Coloured 250 g/m² Regatta High Visibility

ORANGE/NAVY **YELLOW/NAVY**

250 g/m² Antipilling-Symmetry-Fleece | entspricht EN20471 Klasse 2 | Farbton orange entspricht RIS-3279/TOM | Front-Reißverschluss mit Kinnschutz innen | Zwei Reißverschluss-Taschen | Gerippte Ärmel- und Saumbündchen



RG625 | TRA625 **Hi-Vis Pro Softshell Jacket**

100% Polyester
S, M, L, XL, XXL, 3XL
310 g/m²

Regatta High Visibility

ORANGE/NAVY

YELLOW/NAVY

Wasserdichtes und atmungsaktives Softshell XPT-3-Lagen-Membrangewebe mit angerauter Innenseite | Gelb entspricht EN20471 Klasse 2 | Farbton orange entspricht RIS-3279/TOM | 2 Taschen unten mit Reißverschluss | Verstellbarer Gummizug im Saum | Reißverschluss, volle Länge, mit Innen-Reißverschluss- und Kinnschutz | 1 Brusttasche



RT117 | R117X **High-Viz Soft Shell Jacket**

100% Polyester, Mittelschicht: 100% Polyurethan
S, M, L, XL, XXL, 3XL
310 g/m²

Safe-Guard

FLUORESCENT ORANGE

FLUORESCENT YELLOW

Zertifiziert nach ISOEN20471:2013, Klasse 2 | 3-lagiger, wasserdichter Verbundstoff (310 g/m²) | Außenschicht: 100% Polyester | Mittelschicht: 5.000 mm wasserdicht, 3.000 g/m²/24h atmungsaktive und winddichte thermoplastische Polyurethan-Membran | Innenschicht: Microfleece | Futter: 100% Polyester Taffeta an oberer Rückseite | Weiches, dehnfähiges Material | Längere Rückseite | Innere Windbremse bis zum Kragen und Oberkörper | Durchgehender Reißverschluss | Zwei Seitentaschen und eine Brusttasche mit Reißverschluss, zwei Innentaschen und eine Handy-Innentasche | Saum mit verstellbarem Kordelzug | Reflektionseigenschaft gemäß EN-Norm für zehn Waschgänge



RT18 | R018X **Safety Jacket**

100% Polyester
S, M, L, XL, XXL, 3XL

Safe-Guard

FLUORESCENT ORANGE

FLUORESCENT YELLOW

Zertifiziert nach ISOEN20471:2013, Klasse 3 | Wind- und wasserdicht (3.000 mm) | Außenseite: Polyester Oxford mit PU-Beschichtung | Wärmeschutz: 160 g/m² Polyesterwattierung | Futter: 190T Polyester | Vollversiegelte Nähte | Nahtloser Schulterbereich für optimale Wasserableitung | Verdeckte Kapuze im Kragen | Veredelungszugang: Reißverschluss am rückseitigen Saum | Reflektionseigenschaft gemäß EN-Norm für 25 Waschgänge!



RT216 | R216X **High Viz Waterproof Suit**

100% Polyester
XS, S, M, L, XL, XXL, 3XL, 4XL
210 g/m²

Safe-Guard

FLUORESCENT YELLOW

Wind- und wasserdicht 2.000mm | Stormdri 2000 | PVC beschichtet | Jacke: Windschutzleiste mit Druckknopf | Verdeckter, robuster Reißverschluss | Saum mit verstellbarem Kordelzug | Integrierte Kapuze mit Kordelzug | Seitliche Fronttaschen mit Abdeckung | Elastische Ärmelbündchen | Versiegelte Nähte | Netzfutter im Rücken für bessere Belüftung | Reflektierende Sicherheitsstreifen | Hose: seitliche Eingriffstaschen | Elastischer Bund | Reflektionsstreifen



RT217X | R217X **High Viz Winter Blouson**

100% Polyester
S, M, L, XL, XXL, 3XL

Safe-Guard

FLUORESCENT ORANGE

FLUORESCENT YELLOW

Zertifiziert nach EN ISO20471:2013, Klasse 3 | Versiegelte Nähte | Verdeckte Kapuze mit Kordel | Robuster Reißverschluss vorne | Windschutzleiste mit Druckknöpfen | Eine Innentasche rechts, zwei Seitentaschen mit Druckknöpfen | 50 mm Reflektion-Streifen | Wattiertes Steppfutter | Außen: 300D Polyurethan beschichtetes Oxford Polyester / Innen: Polyester Wattierung / Futter: 100% gesteppte Polyester Wattierung | Reflektionseigenschaft gemäß EN-Norm für fünf Waschgänge



RT218X | R218X **Hi Viz Motorway Coat**

100% Polyester
S, M, L, XL, XXL, 3XL

Safe-Guard

FLUORESCENT ORANGE

FLUORESCENT YELLOW

Zertifiziert nach EN ISO20471:2013 Klasse 3 | Versiegelte Nähte | Verborgene Kapuze mit Kordelzug | Stabiler 2-Wege-Reißverschluss vorne mit Windblende | Zwei große Außentaschen mit Druckknöpfen | Eine Innentasche | 50 mm Reflektions-Streifen | Für größtmögliche Sicherheit sollte dieses Kleidungsstück gut befestigt und in sauberem Zustand getragen werden | Außen: 300D Polyurethan beschichtetes Oxford Polyester / Innen: Polyester Wattierung / Futter: 100% gesteppte Polyester Wattierung | Der Hersteller gewährleistet die Reflektionseigenschaft gemäß EN-Norm für fünf Waschgänge!



SAFE-GUARD

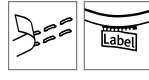

RT22 | R022X **Safety Hi-Viz Trouser**

100% Polyester
S/M, L/XL, XXL

Safe-Guard

FLUORESCENT ORANGE | FLUORESCENT YELLOW

Zertifiziert nach ISOEN20471:2013, Klasse 1 | Wind- und wasserdicht, versiegelte Nähte | Aufgenähte 50 mm breite Bänder mit Reflektionsmaterial | Polyester mit PU-Beschichtung | Elastischer Bund mit verstellbarem Kordelzug | Verstellbarer Knopfverschluss an Fußgelenken | Reflektionseigenschaft gemäß EN-Norm für 25 Waschgänge!



SAFE-GUARD



RT325 | R325M **Men's Soft Padded Safety Jacket**

100% Polyester
S, M, L, XL, XXL, 3XL, 4XL

Safe-Guard

FLUORESCENT ORANGE/GREY | FLUORESCENT YELLOW/GREY

Außen: 75D 100% Polyester (dehnbares, mechanisches Garn/TPU Folien) | Füllung: 100% weicher Polyester | ISO EN20471:2013 Klasse 2 | Orange entspricht auch RIS-3279-TOM | Verlängertes Rückenteil | Kontrasteinsätze und Innenfutter in Grau | Reißverschlussaschen seitlich | Reflektionseigenschaft gemäß EN-Norm für 25 Waschgänge!



SAFE-GUARD



RT325F | R325F **Women's Soft Padded Safety Jacket**

100% Polyester
XS, S, M, L, XL

Safe-Guard

FLUORESCENT ORANGE/GREY | FLUORESCENT YELLOW/GREY

Außen: 75D 100% Polyester (dehnbares, mechanisches Garn/TPU Folien) | Füllung: 100% weicher Polyester | ISO EN20471:2013 Klasse 2 | Orange entspricht auch RIS-3279-TOM | Verlängertes Rückenteil | Kontrasteinsätze und Innenfutter in Grau | Reißverschlussaschen seitlich | Leicht tailliert | Reflektionseigenschaft gemäß EN-Norm für 25 Waschgänge!



SAFE-GUARD



RT327 | R327X **Safety Cargo Trouser**

80% Polyester / 20% Baumwolle
XS, S, M, L, XL, XXL, 3XL, 4XL / Länge: 32 (81 cm)
280 g/m²

Safe-Guard

FLUORESCENT ORANGE | FLUORESCENT YELLOW

Teileelastischer Bund mit Gürtelschlaufen | Gesäßtaschen und Zollstocktasche | Eingriffstaschen seitlich mit zusätzlicher Reißverschluss-Tasche innen links | Verstärktes Gewebe an stark beanspruchten Stellen | Kniepolstertaschen | Hammerschlaufe | EN20471:2013 Klasse 2 | Reflektionseigenschaft gemäß EN-Norm für 25 Waschgänge!



SAFE-GUARD



RT328 | R328X **Safety Cargo Shorts**

80% Polyester / 20% Baumwolle
XS, S, M, L, XL, XXL, 3XL, 4XL
280 g/m²

Safe-Guard

FLUORESCENT ORANGE | FLUORESCENT YELLOW

Teileelastischer Bund mit Gürtelschlaufen | Gesäßtaschen und Zollstocktasche | Schwarze Kontrasteinsätze | Verstärktes Gewebe an stark beanspruchten Stellen | Reflektions-Streifen | Cargotaschen | Eingriffstaschen seitlich mit zusätzlicher Reißverschluss-tasche innen | Hammerschlaufe | Baumwoll-Twill | Cut Away Label | EN20471:2013 Klasse 1 | Der Hersteller gewährleistet die Reflektionseigenschaft gemäß EN-Norm für 25 Waschgänge!



SAFE-GUARD



RT329 | R329X **Safety Microfleece Jacket**

100% Polyester
S, M, L, XL, XXL, 3XL, 4XL
280 g/m²

Safe-Guard

FLUORESCENT ORANGE/WORKGUARD GREY | FLUORESCENT YELLOW/WORKGUARD GREY

Zertifiziert nach ISOEN20471:2013, Klasse 2 | Aufgenähte Sicherheitsstreifen an Schultern, Körper und Ärmeln | Kontrasteinsätze in Workguard Grey | Reißverschluss-Taschen | Stehkragen | Aufhänger | Ungefüttert | Der Hersteller gewährleistet die Reflektionseigenschaft gemäß EN-Norm für 25 Waschgänge!

SAFE-GUARD

NEW

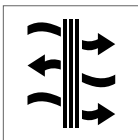
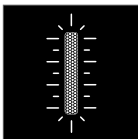

RT475 | R475X

Printable Waterproof Safety Coat

100% Polyester
S, M, L, XL, XXL, 3XL, 4XL

Safe-Guard

FLUORESCENT ORANGE/BLACK

FLUORESCENT YELLOW/BLACK

200 g/m²; 2 lagiges, mechanischem Garn bestehend aus: Außenschicht: 100% Polyester, Mittelschicht: wasserdichte 8000mm, atmungsaktive 3000g & winddichte TPU Membran, Füllung: 100% Polyester, Innenfutter: 100% wattiertes Polyester | EN ISO 20471:2013+A1:2016 Klasse 2, RIS-3279-TOM (nur in Orange) | Teils elastische Ärmelbündchen mit Klettverschluss | Reflektierender Druck im Rumpfbereich und an den Ärmeln | Verstellbare, einrollbare Kapuze | Vordertaschen mit Klettverschluss | Windschutzleiste mit Klettverschluss | Brusttasche mit Reißverschluss | Kontrasteinsätze in schwarz | Stehkragen | Wattiertes Innenfutter | Versiegelte Nähte | Innentasche | Aufhänger | Weiche, aufgedruckte Sicherheitsreflektoren ermöglichen eine einfache Bewegung | An Bund- und Ärmelabschluss dunkle, schmutzempfindliche Einsätze | Zum Veredeln geeignet: ohne Logo, neutrales Etikett | Veredelungszugang: verdeckter Reißverschluss im Brustbereich links und unten am Saum | Veredelungsmöglichkeiten: Direktdruck (nicht für DTG geeignet), Transferdruck & Stick (Anmerkung: Bitte prüfen Sie vor dem Veredeln, ob sich das Material für die gewünschte Veredelung eignet)





SAFE-GUARD



RT331 | R331X **Dynamic Softshell Coat**

100% Polyester
S, M, L, XL, XXL, 3XL, 4XL
310 g/m²

Safe-Guard

FLUORESCENT ORANGE | FLUORESCENT YELLOW

Wasserdichte (bis 8.000mm), atmungsaktive (1.000 g/m² /24h) und winddichte TPU- Membran | Innenmaterial: Polyester Microfleece | Futter: Polyester-Wattierung | EN ISO 20471:2013 Klasse 2 | Farbe Orange: GO/RT 3279 ISSUE 8: Klasse 2 | Kapuze im Kragen | 2-Wege-Reißverschluss mit Windschutzleiste | Drei Außentaschen mit Reißverschluss | Kinnschutz | Saum mit verstellbaren Kordelzug | Veredelungszugang: verdeckter Reißverschluss im unteren Rücken und im Brustbereich links | Reflektionseigenschaft gemäß EN-Norm für 10 Waschgänge!



SAFE-GUARD

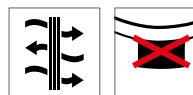

RT450 | R450X **Printable Safety Softshell Jacket**

100% Polyester
S, M, L, XL, XXL, 3XL, 4XL
280 g/m²

Safe-Guard

FLUORESCENT ORANGE/BLACK | FLUORESCENT YELLOW/BLACK

Außenschicht: 100% Polyester | Mittelschicht: wasserdichte (8000mm) atmungsaktive (600g) & winddichte TPU Membran | Innenschicht: 100% Polyester Microfleece | EN ISO 20471:2013+A1:2016, Fluorescent Orange: RIS-3279-TOM | Kontrasteinsätze in Black | Eingefasste, weiche Bündchen | Reißverschluss-Taschen seitlich | Stehkragen | Aufhänger | An Bund- und Ärmelabschluss dunkle, schmutzunempfindliche Einsätze | Ohne Logo, neutrales Etikett | Hersteller gewährleistet die Reflektionseigenschaft gemäß EN-Norm für fünf Waschgänge!



SAFE-GUARD



RT333 | R333X **Result Safety Padded Softshell Blouson**

100% Polyester
S, M, L, XL, XXL, 3XL
270 g/m²

Safe-Guard

FLUORESCENT ORANGE | FLUORESCENT YELLOW | NAVY

Windschutzleiste mit Druckknopf | Elastische Taille und Manschetten | Verdeckte Kapuze | Durchgehender Reißverschluss | Vordertaschen | Unisex | 3-lagiges Verbundmaterial bestehend aus Außenschicht und Innenfutter: 100% Polyester / Mittelschicht: wasserdichte (bis 2.000mm), atmungsaktive und winddichte Membran / Innenschicht: 100% Polyester Microfleece / Wattierung: 100% Polyester 160g | Fluorescent Yellow und Orange: EN20471: 2013 Klasse 2 | Hersteller gewährleistet die Reflektionseigenschaft gemäß EN-Norm für 25 Waschgänge!



SAFE-GUARD



RT452 | R452X **Motorway 2-Tone Safety Coat**

100% Polyester
S, M, L, XL, XXL, 3XL

Safe-Guard

FLUORESCENT ORANGE/BLACK | FLUORESCENT YELLOW/BLACK

Außen: 300D 100% Oxford Polyester mit PU Beschichtung, Füllung: 160 g/m² 100% Polyester, Innenfutter: 190T Diamantstepp 100% Polyester | Wasserdicht 1000mm, Winddicht | EN ISO 20471:2013+A1-2016 - Klasse 3 | RIS-3279-TOM - Klasse 3 (nur Orange) | Seitentaschen mit Abdeckung | Einrollbare Kapuze mit verstellbarem Kordelzug | Windschutzleiste | Durchgehender 2-Wege Reißverschluss | Versiegelte Nähte | Stehkragen | Innentasche | Etikett zum Heraus-schneiden | Veredelungszugang: Zugang durch Reißverschluss am Saum | Veredelungsmöglichkeiten: Transferdruck, Druck & Stick



SAFE-GUARD



RT476 | R476X **Printable Ripstop Safety Softshell Jacket**

100% Polyester
S, M, L, XL, XXL, 3XL, 4XL

Safe-Guard

FLUORESCENT ORANGE/BLACK | FLUORESCENT YELLOW/BLACK

310 g/m²; 3 lagiges, mechanisches Garn bestehend aus: Außenschicht: 100% Polyester (Ripstop), Mittelschicht: wasserdichte (8000mm), atmungsaktive (3000g) & winddichte TPU Membran, Innenschicht: 100% Polyester Microfleece, Schultereinsätze: 100% Polyester Oxford | Dauerhafte wasserabweisende Beschichtung, Atmungsaktiv und Winddicht | EN ISO 20471:2013+A1:2016 Klasse 2, RIS-3279-TOM (nur in Orange) | Reflektierender Druck im Rumpfbereich und an den Ärmeln | Schwarze Kontrasteinsätze aus robustem Oxford Nylon | Reißverschlussaschen | YKK- Reißverschluss vorne | Stehkragen | Kinnschutz | Eingefasste Bündchen | Aufhänger | Ohne Logo, neutrales Etikett | Veredelungsmöglichkeiten: Direktdruck (nicht für DTG geeignet), Transferdruck & Stick (Anmerkung: Bitte prüfen Sie vor dem Veredeln, ob sich das Material für die gewünschte Veredelung eignet)



YOKO HI-VIS

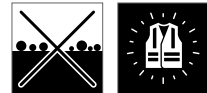

YK016T | HV016T **Hi Vis Jogging Bottoms**

100% Polyester
S, M, L, XL, XXL, 3XL
280 g/m²

YOKO

BLACK | HI-VIS ORANGE | HI-VIS YELLOW | NAVY

Warngelb und -orange entsprechen EN ISO 20471 Klasse 1 und Orange gemäß GO/RT 3279 für Nutzung in der Bahnindustrie zertifiziert | Single-Jersey-Polyestergewebe | Elastischer Bund | Cargotasche mit Klettverschluss | Gesäßtaschen mit Reißverschluss | Aufgesetzte Gesäßtasche mit Klettverschluss | Elastische Knöchelbündchen | Reflektionseigenschaft gemäß EN-Norm für 25 Waschgänge!



YOKO HI-VIS



YK018T | HV018T **High Visibility Cargo Trousers with Knee Pad Pockets**

80% Polyester / 20% Baumwolle
Bundweite: 28, 30, 32, 34, 36, 38, 40, 42, 44, 46, 48 Inch / Länge: 31 (normal), 33 (lang)
340 g/m²

YOKO

BLACK | HI-VIS ORANGE | HI-VIS YELLOW | NAVY

Entspricht Norm EN ISO20471:2013-Klasse 1 | Bund mit fünf Gürtelschlaufen und Knopfverschluss | Cargo-Tasche am Bein | Knieschoner-Taschen mit verstecktem Zugang | Gesäßtasche mit Knopfverschluss | Bundweite 28 ist nur in Länge 31 erhältlich | Hersteller gewährleistet Reflektionseigenschaft gemäß EN-Norm für 25 Waschgänge!



YOKO HI-VIS

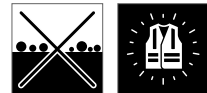

YK08 | HVK08 **His-Vis Fleece Jacket**

100% Polyester
S, M, L, XL, XXL, 3XL
380 g/m²

YOKO

HI-VIS ORANGE | HI-VIS ORANGE/NAVY | HI-VIS YELLOW | HI-VIS YELLOW/NAVY

Entspricht Norm EN ISO20471:2013 Klasse 3 | 5 cm breite Reflektionsstreifen aus 3M™ Scotchlite™ | Durchgehender Reißverschluss | Beste Trageeigenschaften durch elastische Ärmel-Bündchen und Bund sowie hohen Kragen | Zwei aufgesetzte Taschen | Orange entspricht GO/RT 3279 | Reflektionseigenschaft gemäß EN-Norm für 25 Waschgänge!



YK09 | HVK09 **High Visibility 2 Bands & Braces Softshell Jacket**

100% Polyester
S, M, L, XL, XXL, 3XL, 4XL

YOKO

BLACK	HI-VIS ORANGE	HI-VIS ORANGE/NAVY
HI-VIS YELLOW	HI-VIS YELLOW/NAVY	NAVY

Hi-Viz Yellow, Hi-Viz Yellow/Navvy, Hi-Viz Orange und Hi-Viz Orange/Navvy entsprechen Norm EN ISO20471:2013 Class 3 | Hi-Viz Orange und Hi-Viz Orange/Navvy entsprechen Norm GO/RT 3279 | 3-lagiges Softshell-Material bis 8.000 mm wasserdicht | Außenmaterial: 100% Polyester | Mittelschicht: TPU Membran | Innenschicht: 140D Microfleece

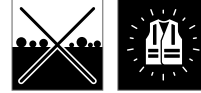

YK10B | HVK10B **High Visibility 2 Bands 2-Tone Fleece Jacket**

100% Polyester
S, M, L, XL, XXL, 3XL
380 g/m²

YOKO

HI-VIS YELLOW/NAVY

Entspricht Norm EN ISO20471:2013 Klasse 2 | Je zwei 5 cm breite Reflektions-Streifen um Körper und Ärmel | Hoher Tragekomfort durch elastische Ärmelbündchen und Bund sowie hohen Kragen | 380g/m² Antipilling-Polyester | Reflektionseigenschaft gemäß EN-Norm für 25 Waschgänge!



BESTSELLER



YK218 | HVP218 **High Visibility Two-Tone Bomber Jacket**

100% Polyester
S, M, L, XL, XXL, 3XL
190 g/m²

YOKO

HI-VIS ORANGE/NAVY	HI-VIS YELLOW/NAVY
--------------------	--------------------

Entspricht EN ISO 471:2013 Klasse 3 und EN 343 | Wasserdichtes Oxford-PU beschichtetes Polyester mit 300 D als Außenmaterial | Quilt-Nylonfutter mit 190 g Polyester-Füllung | Reißverschluss mit genieteter Sturmklappe | Außentaschen mit Sturmklappen | Vollständig genähte und versiegelte Nähte für 100 % Wasserdichtigkeit



YK301 | HVP301 **Security Jacket**

100% Polyester
S, M, L, XL, XXL, 3XL
180 g/m²

YOKO

BLACK	NAVY
-------	------

Entspricht Norm EN343 | 5 cm breite Reflektions-Streifen | Wattierte Polyesterfüllung mit Nylonbezug | Stehkragen | Grober Reißverschluss vorne mit geknöpfter Windschutzleiste | Zwei Außentaschen mit Umschlagklappe | Brusttasche innen | Komplett gesteppte und versiegelte Nähte | Reflektionseigenschaft gemäß EN-Norm für 25 Waschgänge!



YK302 | HVP302 **High Visibility Two-Tone Motorway Jacket**

100% Polyester
S, M, L, XL, XXL, 3XL

YOKO

HI-VIS ORANGE/NAVY | HI-VIS YELLOW/NAVY

Entspricht EN ISO 20471:2013 Klasse 3 und EN 343 Klasse 3.1 | Hochsichtbares Orange/Marineblau entspricht GO/RT 3279 | Wasserdichtes, PU-beschichtetes Polyester mit 300 D und 190 gsm Quilt-Füllung und Nylonfutter | Zwei 5 cm breite Reflektions-Streifen | Reißverschluss unter genietetem Sturmklappe | Verborgene Kapuze | Genähte und versiegelte Nähte für Wasserdichtigkeit



YK450 | HVS450 **Hi-Vis Soft Flex Breathable Rain Jacket**

100% Polyester
S, M, L, XL, XXL, 3XL
210 g/m²

YOKO

HI-VIS YELLOW | ORANGE

300D Polyester | Entspricht EN ISO 20471:2013 Klasse 3 und EN343 Klasse 3.3 | Hergestellt aus weichem, atmungsaktiven und transferbeschichteten PU-Außenmaterial mit Mesh-Futter | 3M hitzebeständige, reflektierende Bänder um Körper und Arme | Eine Stütze über jeder Schulter | Überschnittene Kapuze | Elastische Ärmelabschlüsse | Zwei untere Taschen | Kordelzug am Saum | Durchgehend verschweißte Nähte mit Ziernähten und Klebeband | Der Hersteller garantiert die Reflektionseigenschaften nach EN-Norm für 25 Waschgänge bis 40 °C



YK451 | HVS451 **Hi-Vis Soft Flex Breathable Rain Trousers**

100% Polyester
S, M, L, XL, XXL, 3XL
210 g/m²

YOKO

HI-VIS YELLOW | ORANGE

300D Polyester | Entspricht EN ISO 20471:2013 Klasse 1 und EN343 Klasse 3.3 | Hergestellt aus weichem, atmungsaktiven und transferbeschichteten PU-Außenmaterial mit Mesh-Futter | 3M hitzebeständige, reflektierende Bänder an der Unterseite jedes Beins; zwei Zugriffstaschen | Druckknöpfe für verstellbaren Knöchel | Durchgehend verschweißte Nähte mit Ziernähten und Klebeband | Der Hersteller garantiert die Reflektionseigenschaften nach EN-Norm für 25 Waschgänge bis 40 °C



YK461 | HVS461/2/3 **Hi-Vis Waterproof Over-Trousers**

100% Polyester
S, M, L, XL, XXL, 3XL

YOKO

BLACK | HI-VIS ORANGE
HI-VIS ORANGE/NAVY | HI-VIS YELLOW
HI-VIS YELLOW/NAVY | NAVY

Entspricht EN ISO20471:2013 Class 1, EN343 | Wasserdichtes Polyester mit Oxford-PU-Beschichtung | Gummibund | Gestepte und geklebte Nähte | Verstellbar mithilfe von Druckknöpfen an der Unterseite | Der Hersteller garantiert die reflektierenden Eigenschaften für 25 Waschgänge bei 40 °C

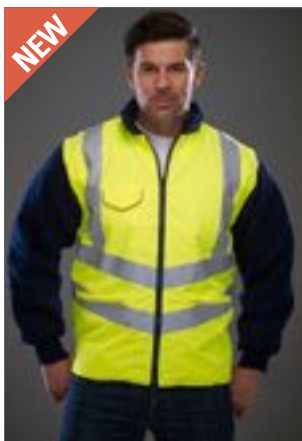

YK703 | HWV703 **Hi-Vis Chevron Quilted Jacket**

100% Polyester
S, M, L, XL, XXL, 3XL
190 g/m²

YOKO

HI-VIS YELLOW

Entspricht EN ISO20471:2013 Klasse 2 | Jacke gegen Metalldetektoren und Scanner gefeit, eignet sich ideal für die Elektronik- und Telekommunikationsbranche | Handytaschen | Umkehrbarer, interaktiver Reißverschluss | 300D PU-beschichtetes Polyester-Außenmaterial | Ärmel sind abnehmbar | Handytasche auf der rechten Brust mit Klettverschluss | Elastische Ärmelabschlüsse | Innentasche mit Klettverschluss | Der Hersteller garantiert die Reflektionseigenschaften nach EN-Norm für 25 Waschgänge bis 40 °C.

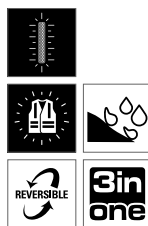

YK706 | HWV706 **Hi Vis Kensington Jacket (with Fleece Lining)**

100% Polyester
XS, S, M, L, XL, XXL, 3XL
340 g/m²

YOKO

BLACK | HI-VIS ORANGE | HI-VIS YELLOW
NAVY | PINK

Wasserdichtes Material | Warngelb und Warnorange entsprechen EN ISO 20471: 2013 Klasse 3 | Die Farbe Orange entspricht zudem GO/RT3279 (Nutzung Bahnindustrie) | Stehkragen mit Kinnschutz | Brusttasche und Handwärmer-Seitentaschen mit Reißverschluss | Große, aufgesetzte Tasche am innen befestigten Fleecefutter | Verborgener, innerer und unterer Veredlungszugang mit Reißverschluss | Der Hersteller gewährleistet die Reflektionseigenschaft gemäß EN-Norm für 25 Waschgänge! | Pink ist Lady Fit





Beechfield
ORIGINAL HEADWEAR

CB35 | B35 **Enhanced-Viz Cap**

100% Nylon, Futter: 100% Baumwolle
One Size

Beechfield

FLUORESCENT ORANGE FLUORESCENT YELLOW

6-Panel-Cap | 3M Reflektions-Streifen an Schild und Klettverschluss | Polyurethan beschichtetes Nylon mit Baumwoll-Futter | Klettverschluss



ATLANTIS
infinite headwear

AT326 | HELP **Helpy Cap**

100% Polyester
One Size

Atlantis

ORANGE FLUO YELLOW FLUO

5-Panel-Cap | Verschluss mit Klettband | Gestickte Luftlöcher | Reflektions-Streifen | Reflektierender Knopf | Frontpanel strukturiert | Vorgebogener Schirm



Beechfield
ORIGINAL HEADWEAR

CB535 | B535 **Enhanced-Viz EN812 Bump Cap**

Cap: 100% Nylon, Beschichtung: Polyurethan
One Size

Beechfield

FLUORESCENT ORANGE FLUORESCENT YELLOW

5-Panel-Cap | EN812-Zertifizierung | Herausnehmbarer Polycarbonat-Innenhelm | Coolmax-Schweißband innen | ACHTUNG: Nicht als Industrie- oder Arbeits-Schutzhelm oder zur Vermeidung von Verletzungen durch herabfallende Gegenstände zu verwenden | Netzbezogene Luftlöcher



SAFE-GUARD

RH35 | RC035X **High Viz Cap**

100% Nylon
One Size
220 g/m²

Safe-Guard

BLACK FLUORESCENT ORANGE FLUORESCENT YELLOW NAVY

6-Panel-Cap | Nylon mit reflektierender PVC-Beschichtung 4oz | Innenfutter 100% Baumwolle | Low Profile | Unverstärkte Vorderseiten | Vorgebogener Schirm mit sechs Steppnähten | Reflektionsmaterial von 3M™ Scotchlite™ an Schirm und Rückseite | Gestickte Luftlöcher | Klettverschluss



Beechfield
ORIGINAL HEADWEAR

CB42 | B42 **Enhanced-Viz Beanie**

100% Polyacryl
One Size

Beechfield

BLACK FLUORESCENT ORANGE FLUORESCENT YELLOW FRENCH NAVY

Enhanced-Viz Streifen | Weicher Griff



korntex

KX700 | KXASH **Knitted Beanie**

100% Polyacryl
19 x 20 cm

Korntex

BLACK NAVY SIGNAL ORANGE SIGNAL YELLOW

Korntex® Strickmütze | Doppelt gestrickt mit Umschlag | Bestickbar



YK8001 | SH8001 **High Visibility London Rucksack**

100% Polyester
42 x 28 x 15 cm

YOKO

HI-VIS ORANGE

HI-VIS YELLOW

Wasserfestes 600D-Polyester | Ein Hauptfach mit innenliegender Trennung | Innenliegende Tasche für MP3-Player und gummiverstärkter Kopfhörerausgang | Zwei Netz-Seitentaschen | Falttasche vorne für Helm oder Ball | Gewebte Tragegriffe | Verstellbare Schulterriemen | 25 mm breite Reflektions-Streifen an drei Seiten | Volumen: ca. 23 Liter | Lieferung ohne Inhalt/Deko



HF2206 | 1812206 **Backpack Reflex**

Polyester
27 x 42 x 15 cm

Halfar

NEON YELLOW

Großes Hauptfach mit 2-Wege-Reißverschluss und Regenpatte | Innen Netzfach, gepolstertes Einsteckfach | Kopfhörerausgang | Vortasche mit 2-Wege-Reißverschluss, Regenpatte und Organizer | Handgriff | Gepolsterte Träger und Rücken | Höhenverstellbarer Brustgurt | Leuchtend neongelbes Hauptmaterial mit 3M® Reflektions-Streifen | Lieferung ohne Inhalt/Deko



HF2204 | 1812204 **Drawstring Bag Reflex**

Polyester
33 x 43 cm

Halfar

NEON YELLOW

Hauptfach mit Kordelzug | Leuchtend neongelbes Hauptmaterial mit 3M® Reflektions-Streifen | Lieferung ohne Inhalt/Deko



HF2205 | 1812205 **Shoulder bag Reflex**

Polyester
35 x 28 x 12 cm

Halfar

NEON YELLOW

Großes Hauptfach | Flaches Einsteckfach mit Organizer-Elementen | Reißverschluss-Tasche auf dem Überschlag | Längenverstellbarer Schultergurt mit genähtem Schulterpolster | Leuchtend neongelbes Hauptmaterial mit 3M® Reflektions-Streifen | Lieferung ohne Inhalt/Deko



YK2518 | SH2518 **Reisetasche High Visibility Seattle**

100% Polyester
59 x 32 x 36 cm

YOKO

HI-VIS YELLOW

Wasserfestes 600D-Polyester | Ein großes Hauptfach | Vordertasche mit Veredelungszugang | Verstärkter Taschenboden mit außenliegenden Füßen | Verstärkt gewebte Trageschlaufen mit Klettverschluss | Verstärkt gewebter, verstellbarer Schultergurt | Gepolsterter Griff jeweils seitlich an den Enden | 5 cm breite Reflektions-Streifen an allen vier Seiten | Volumen: ca. 50 Liter | Lieferung ohne Inhalt/Deko



KX060 | KXHELMET **Safety Helmet**
100% Polyethylen
One Size

Kortex



Kortex® Schutzhelm | Hochwertiger Bau-Schutzhelm | Hoher Tragekomfort und sicheren Halt durch 6-Punkt Gurtband mit Schweißband | Größenverstellbar durch modernen Drehverschluss | Integrierte Adaptertaschen an der Seite für die Anbringung von Visieren und Gehörschutz | Integrierte Regenrinne | Mit Barcode ausgestattet

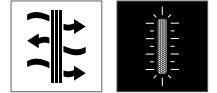

CB950 | B950 **Morf® Enhanced-Viz**
100% Polyester
One Size

Beechfield



Reflektions-Streifen | Größe: 50 x 25 cm | Vielseitig einsetzbar | Polyester-Microfleece-Ausführung | Atmungsaktives Gewebe | Nahtlos | Maschinenwaschbar | Lieferung ohne Inhalt/Deko



AT350 | FRRE **Freedom Reflect Band**
100% Polyester
49 x 25 cm
120 g/m²

Atlantis



Schlauch-Bandana | Multifunktionsband | Reflektions-Streifen



KX151 | KXWWB **Workwear Belt Classic**
100% Baumwolle
One Size

Kortex



Kortex® Workwear-Gürtel, Robuster Gürtel aus bequemer Baumwolle | Stabile Metall-Schließe mit Klappverschluss | Passend zu fast allen Workwear und Arbeitshosen | 140 cm Länge, selbst kürzbar, Breite 4 cm | Mit EAN Barcode ausgestattet | Einzeln in Polybeutel verpackt

PROMOTION & WERBUNG

12 Verkauf & Kommunikation

T-Shirts & Poloshirts	340 - 347
Sweat Shirts, Hemden & Blusen	348 - 353
Jacken & Bodywarmer	354 - 356
Caps, Taschen & Accessoires	357 - 359

13 Werbeartikel

Taschen	360 - 362
Stofftiere & Figuren	363 - 364
Accessoires	365 - 367





BCTM042 | TM042 **Inspire T / Men**
 100% Baumwolle (Sport Grey: 90% Baumwolle / 10% Viskose)
S, M, L, XL, XXL, 3XL
 140 g/m² B&C

ATOLL	BLACK	DARK GREY (SOLID)
FUCHSIA	GOLD	KHAKI
LIGHT GREY	MILLENNIAL KHAKI	MILLENNIAL PINK
NAVY	ORANGE	REAL GREEN
RED	ROYAL BLUE	SPORT GREY (HEATHER)
URBAN ORANGE	URBAN PURPLE	WHITE

100% gekämmte, ringgesponnene Bio-Baumwolle | Seitennähte | Legerer Fit | Schmäler Kragen | Neutrales Größenlabel



BCTW043 | TW043 **Inspire T / Women**
 100% Baumwolle (Sport Grey: 90% Baumwolle / 10% Viskose)
XS, S, M, L, XL, XXL
 140 g/m² B&C

ATOLL	BLACK	DARK GREY (SOLID)
FUCHSIA	GOLD	KHAKI
LIGHT GREY	MILLENNIAL KHAKI	MILLENNIAL PINK
NAVY	ORANGE	REAL GREEN
RED	ROYAL BLUE	SPORT GREY (HEATHER)
URBAN ORANGE	URBAN PURPLE	WHITE

100% gekämmte, ringgesponnene Bio-Baumwolle | Seitennähte | Legerer Fit | Schmäler Kragen | Neutrales Größenlabel



BCTM072 | TM072 **Inspire Tank T / Men**
 100% Baumwolle (Sport Grey: 90% Baumwolle / 10% Viskose)
S, M, L, XL, XXL, 3XL
 140 g/m² B&C

BLACK	COBALT BLUE	FIRE RED
SPORT GREY (HEATHER)	WHITE	

100% gekämmte, ringgesponnene Bio-Baumwolle | Kein B&C Nacken-Label | Legerer Medium-Fit | Eingefasster Kragen | Bio-Jersey | Weiche und ebene Oberfläche | OCS-100 zertifiziert | B&C Collection ist Mitglied der Fair Wear Foundation



Z155F | R-155F-0 **Ladies' Slim T**
 100% Baumwolle (Light Oxford: 93% Baumwolle / 7% Viskose)
XS, S, M, L, XL
 White 140 g/m², Coloured 145 g/m² Russell

APPLE	BLACK	BOTTLE GREEN
BRIGHT ROYAL	CANDY PINK	CLASSIC RED
CONVOY GREY (SOLID)	FRENCH NAVY	FUCHSIA
LIME	ORANGE	TURQUOISE
WHITE	YELLOW	

Ringgesponnene Baumwolle | Seitennähte für eine feminine Passform | Nackenband | Moderne Farbpalette



Z155M | R-155M-0 **Men's Slim T**
 100% Baumwolle (Light Oxford: 93% Baumwolle / 7% Viskose)
S, M, L, XL, XXL
 White 140 g/m², Coloured 145 g/m² Russell

APPLE	BLACK	BOTTLE GREEN
BRIGHT ROYAL	CANDY PINK	CLASSIC RED
CONVOY GREY (SOLID)	FRENCH NAVY	FUCHSIA
LIME	ORANGE	TURQUOISE
WHITE	YELLOW	

Ringgesponnene Baumwolle | Schlauchwarenausführung (Light Oxford mit Seitennähten) | Nackenband | Moderne Farbpalette



BCTW073 | TW073 **Inspire Tank T / Women**
 100% Baumwolle (Sport Grey: 90% Baumwolle / 10% Viskose)
XS, S, M, L, XL, XXL
 140 g/m² B&C

BLACK	COBALT BLUE	FIRE RED
SPORT GREY (HEATHER)	WHITE	

100% gekämmte, ringgesponnene Bio-Baumwolle | Kein B&C Nacken-Label | Lockere, feminine Passform | Schmäler, im selben Material eingefasster Kragen | Bio-Jersey | Weiche und ebene Oberfläche | OCS-100 zertifiziert | B&C Collection ist Mitglied der Fair Wear Foundation





FRUIT OF THE LOOM®



BESTSELLER



F110 | 61-082-0 Original T

100% Baumwolle (Heather Grey: 97% Baumwolle / 3% Polyester)
S, M, L, XL, XXL, 3XL, 4XL, 5XL
 White 140 g/m², Coloured 145 g/m² Fruit of the Loom

S, M, L, XL, XXL, 3XL, 4XL, 5XL

BLACK	HEATHER GREY	NAVY
WHITE		

S, M, L, XL, XXL, 3XL

AZURE BLUE	BOTTLE GREEN	BRICK RED
BURGUNDY	CLASSIC OLIVE	DEEP NAVY
FUCHSIA	KELLY GREEN	LIGHT GRAPHITE (SOLID)
LIME	ORANGE	PURPLE
RED	ROYAL BLUE	SKY BLUE
SUNFLOWER	YELLOW	

Rundhalsausschnitt gerippt mit gleichfarbigem Nackenband |
 Höhere Maschendichte für verbesserte Bedruckbarkeit



FRUIT OF THE LOOM®



F111 | 61-420-0 Ladies Original T

100% Baumwolle (Heather Grey: 97% Baumwolle / 3% Polyester)
XS, S, M, L, XL, XXL
 White 140 g/m², Coloured 145 g/m² Fruit of the Loom

AZURE BLUE	BLACK	BOTTLE GREEN	BRICK RED
BURGUNDY	CLASSIC OLIVE	DEEP NAVY	FUCHSIA
HEATHER GREY	KELLY GREEN	LIGHT GRAPHITE (SOLID)	LIME
NAVY	ORANGE	PURPLE	RED
ROYAL BLUE	SKY BLUE	SUNFLOWER	WHITE
YELLOW			

Rundhalsausschnitt gerippt mit gleichfarbigem Nackenband | Feminine Passform mit Seitennähten | Höhere Maschendichte für bessere Bedruckbarkeit



BESTSELLER



RY6424 | CA6424 Atomic 150 T-Shirt

100% Baumwolle (Heather Grey: 85% Baumwolle / 15% Viskose)
S, M, L, XL, XXL, 3XL, 4XL
 150 g/m² Roly

S, M, L, XL, XXL, 3XL, 4XL

WHITE 01			
BLACK 02	HEATHER GREY 58	KELLY GREEN 20	NAVY BLUE 55
ORANGE 31	RED 60	ROSETTE 78	ROYAL BLUE 05
TURQUOISE 12	YELLOW 03		

Single Jersey | T-Shirt mit doppellagigem runden Halsausschnitt | Verstärkte, verdeckte Nähte an Hals und Schulter | Ohne Seitennähte (tubular)



ANVIL®



A880 | 880 Women's Lightweight Tee

100% Baumwolle (Heather Grey: 90% Baumwolle / 10% Polyester), (Heather Blue, Heather Dark Grey: 65% Polyester / 35% Baumwolle), (Heather Graphite: 50% Baumwolle / 50% Polyester)

S, M, L, XL, XXL
146 g/m²

Anvil

BLACK	CARIBBEAN BLUE	HEATHER BLUE	HEATHER DARK GREY
HEATHER GRAPHITE	HEATHER GREY	NAVY	RED
WHITE			

Ringgesponnene, gekämmte Baumwolle | Nackenband | Vorgeschrumpft | Gesäumter Kragen | Leicht taillierter Schnitt mit Seitennähten | Hohe Maschendichte für eine glattere Druckoberfläche



ANVIL®



A980 | 980 Lightweight Tee

100% Baumwolle (Heather Grey: 90% Baumwolle / 10% Polyester), (Heather Farben: 65% Polyester / 35% Baumwolle), (Heather Graphite: 50% Baumwolle / 50% Polyester)

S, M, L, XL, XXL
146 g/m²

Anvil

BLACK	CARIBBEAN BLUE	CHARCOAL (SOLID)	CITY GREEN
HEATHER BLUE	HEATHER DARK GREY	HEATHER GRAPHITE	HEATHER GREEN
HEATHER GREY	HEATHER NAVY	HEATHER PURPLE	LIGHT BLUE
NAVY	RED	ROYAL BLUE	SMOKE (SOLID)
WHITE			

Schulterband | Vorgeschrumpft | Doppelnähte |



FRUIT OF THE LOOM®



F150 | 61-412-0 Men's Sofspun® T

100% Baumwolle

S, M, L, XL, XXL, 3XL, 4XL, 5XL

White 160 g/m², Coloured 165 g/m²

Fruit of the Loom

S, M, L, XL, XXL, 3XL, 4XL, 5XL

BLACK	HEATHER GREY	NAVY	WHITE
AZURE BLUE	BURGUNDY	DEEP NAVY	FUCHSIA
KELLY GREEN	LIGHT GRAPHITE (SOLID)	LIME	ORANGE
RED	ROYAL BLUE	SUNFLOWER	YELLOW
ZINC (SOLID)			

Sofspun®-Material mit weichem Griff | Moderner Schnitt | Rundhals-Ausschnitt mit Baumwoll/Lycra® Ripp | Gleichfarbiges Nackenband

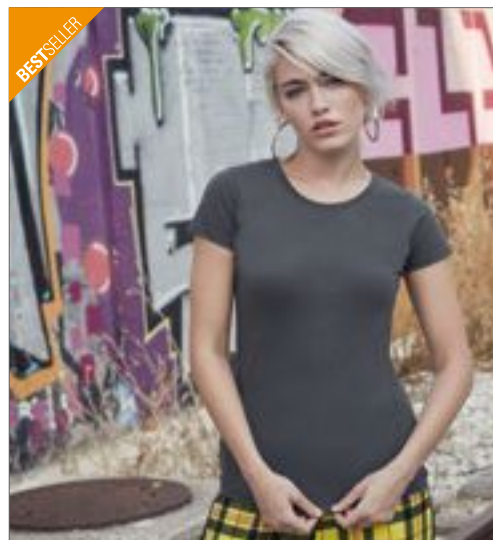

FRUIT OF THE LOOM®

F151 | 61-414-0 Ladies Sofspun® T

100% Baumwolle (Heather Grey: 97% Baumwolle / 3% Polyester)

XS, S, M, L, XL, XXL

White 160 g/m², Coloured 165 g/m²

Fruit of the Loom

AZURE BLUE	BLACK	BURGUNDY	DEEP NAVY
FUCHSIA	HEATHER GREY	KELLY GREEN	LIGHT GRAPHITE (SOLID)
LIME	NAVY	ORANGE	RED
ROYAL BLUE	SUNFLOWER	WHITE	YELLOW
ZINC (SOLID)			

Sofspun®-Material mit weichem Griff | Moderner Schnitt mit geförmten Seitennähten | Rundhals-Ausschnitt mit Baumwoll/Lycra® Ripp | Gleichfarbiges Nackenband



JHK
T-SHIRT

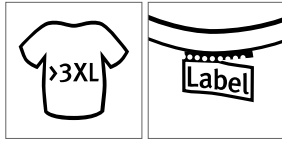

JHK170 | TSRA170 **Regular Hit T-Shirt**

100% Baumwolle (Ash Melange: 98% Baumwolle / 2% Viskose), (Grey Melange: 85% Baumwolle / 15% Viskose)

XS, S, M, L, XL, XXL, 3XL, 4XL, 5XL

ca. 170 g/m²

JHK

XS, S, M, L, XL, XXL, 3XL, 4XL, 5XL

BLACK	BOTTLE GREEN	GREY MELANGE
NAVY	RED	ROYAL BLUE
WHITE		

XS, S, M, L, XL, XXL, 3XL

ASH MELANGE	CARDINAL	GOLD
GRAPHITE	ORANGE	

Schlauchware | Doppelte Naht am Kragen, an den Ärmeln und unten | Nackenband | TearAway Nackenlabel | Lycra Bündchen



GILDAN®



G64V00 | 64V00 **Softstyle® V-Neck T-Shirt**

100% Baumwolle (Sport Grey: 90% Baumwolle / 10% Polyester), (Dark Heather, Heather Irish Green, Heather Purple: 65% Polyester / 35% Baumwolle)

S, M, L, XL, XXL

White 144 g/m², Coloured 153 g/m²

Gildan

BLACK	CHARCOAL (SOLID)	DARK HEATHER	HEATHER IRISH GREEN
HEATHER PURPLE	IRISH GREEN	NAVY	PURPLE
RED	ROYAL	SPORT GREY (HEATHER)	WHITE

V-Ausschnitt | Doppelnähte an Bund und Ärmeln | Durch eine Vierteldrehung des Schlauchs bei der Verarbeitung wird eine Mittelfalte im Shirt vermieden | Durchgehendes Schulterband | Herausreißbares Label



GILDAN®



G64V00L | 64V00L **Softstyle® Ladies` V-Neck T-Shirt**

100% Baumwolle (Sport Grey: 90% Baumwolle / 10% Polyester), (Dark Heather, Heather Purple: 65% Polyester / 35% Baumwolle)

S, M, L, XL, XXL

144 g/m²

Gildan

AZALEA	BLACK	DARK HEATHER	HEATHER PURPLE
IRISH GREEN	NAVY	PURPLE	RED
ROYAL	SPORT GREY (HEATHER)	WHITE	

Angeschnittene Ärmel | Doppelnähte an Bund und Ärmeln | Durchgehendes Schulterband | Seitennähte für besseren Sitz | V-Ausschnitt



ROLY



RY6626 | CA6626

Martinica Woman T-Shirt

100% Baumwolle
S, M, L, XL, XXL
155 g/m²

Roly

BLACK 02	RED 60	ROSETTE 78
WHITE 01		

Single-Jersey | Tailliert mit tiefem, eingefassten V-Ausschnitt in feinem Ripp-Strick | Flügelärmel | Seitennähte | Herausreißbares Label



BESTSELLER

GILDAN



G4100VL | 4100VL

Premium Cotton® Ladies' V-Neck T-Shirt

100% Baumwolle (Sport Grey: 90% Baumwolle / 10% Polyester)

S, M, L, XL, XXL

White 180 g/m², Coloured 185 g/m²

Gildan

AZALEA	BLACK	CORNSILK
HELICONIA	LIGHT BLUE	NAVY
RED	ROYAL	SAPPHIRE
SPORT GREY (HEATHER)	WHITE	

Ringgesponnene Baumwolle | Leicht antaillierter Schnitt mit Seitennähten | Schulterband



GILDAN



G41V00 | 41V00

Premium Cotton® V-Neck T-Shirt

100% Baumwolle (Sport Grey: 90% Baumwolle / 10% Polyester)

S, M, L, XL, XXL

White 180 g/m², Coloured 185 g/m²

Gildan

BLACK	CHARCOAL (SOLID)	CORNSILK
HELICONIA	LIGHT BLUE	NAVY
RED	ROYAL	SAPPHIRE
SPORT GREY (HEATHER)	WHITE	

Mitred-V-Ausschnitt | Versiegelte Nähte am Hals und den Schultern

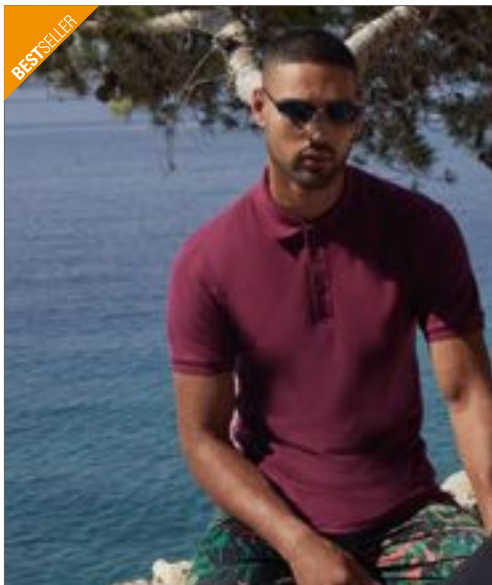

BESTSELLER



FRUIT OF THE LOOM



F511N | 63-218-0

Premium Polo

100% Baumwolle (Ash: 90% Baumwolle / 10% Polyester), (Heather Grey: 97% Baumwolle / 3% Polyester)

S, M, L, XL, XXL, 3XL

White 170 g/m², Coloured 180 g/m²

Fruit of the Loom

ASH (HEATHER)	AZURE BLUE	BLACK	BOTTLE GREEN
BURGUNDY	DEEP NAVY	FOREST GREEN	FUCHSIA
HEATHER GREY	KELLY GREEN	KHAKI	LIGHT GRAPHITE (SOLID)
LIGHT PINK	LIME	NAVY	NEO MINT
ORANGE	PURPLE	RED	ROYAL BLUE
SKY BLUE	SUNFLOWER	WHITE	

3-Knopfleiste mit gleichfarbigen Knöpfen | Seitenschlitze

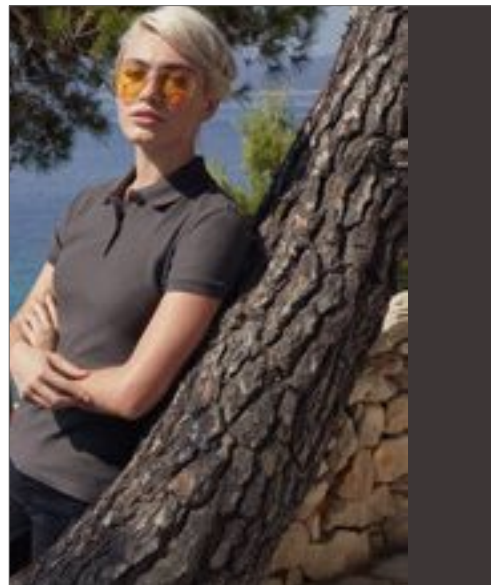

FRUIT OF THE LOOM



F520 | 63-030-0

Ladies Premium Polo

100% Baumwolle (Ash: 90% Baumwolle / 10% Polyester), (Heather Grey: 97% Baumwolle / 3% Polyester)

XS, S, M, L, XL, XXL

White 170 g/m², Coloured 180 g/m²

Fruit of the Loom

ASH (HEATHER)	AZURE BLUE	BLACK	BOTTLE GREEN
BURGUNDY	DEEP NAVY	FOREST GREEN	FUCHSIA
HEATHER GREY	KELLY GREEN	KHAKI	LIGHT GRAPHITE (SOLID)
LIGHT PINK	LIME	NAVY	ORANGE
PURPLE	RED	ROYAL BLUE	SKY BLUE
SUNFLOWER	WHITE		

Seitennähte mit Seitenschlitzen für einen femininen Sitz | 2-Knopfleiste mit gleichfarbigen Knöpfen | 1x1 Ripp-Armbündchen



GILDAN®

GILDAN®
PREMIUM
Cotton™

**NEW
COLOUR**

BESTSELLER

G85800 | 85800 Premium Cotton® Double Piqué Polo

100% Baumwolle (Sport Grey: 90% Baumwolle / 10% Polyester, Dark Heather+Graphite Heather: 50% Baumwolle /50% Polyester)
S, M, L, XL, XXL, 3XL

White 214 g/m², Coloured 223 g/m² Gildan

S, M, L, XL, XXL, 3XL

BLACK	NAVY	RED
ROYAL	SPORT GREY (HEATHER)	WHITE

S, M, L, XL, XXL

BRIGHT SALMON	CHALKY MINT	CHAMBRAY
CHARCOAL (SOLID)	CORAL SILK	DAISY
DARK HEATHER	FLO BLUE	FOREST GREEN
GOLD	GRAPHITE HEATHER	HELICONIA
IRISH GREEN	KIWI	LAGOON BLUE
LIGHT BLUE	LIGHT PINK	MAROON
MILITARY GREEN	PURPLE	SAND
SAPPHIRE	TANGERINE	TERRACOTA

Eurofit: schmallerer Schnitt in Schulter und Ärmel | Gekämmte, ringgesponnene Baumwolle | Vorgeschrumpftes Doppel-Piqué-Strick | Seitennähte mit Seitenschlitzen | Ripp-Strick-Kragen und -Bündchen | Vorverlegte und abgesteppte Schulternaht | Verstärkte Knopfleiste | Drei farbig passende Knöpfe | Doppelnaht am Saum

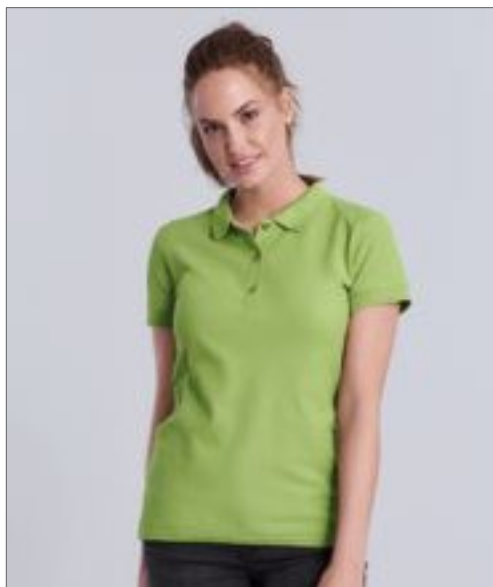

GILDAN®



**NEW
COLOUR**

GILDAN®
PREMIUM
Cotton™

G85800L | 85800L Premium Cotton® Ladies` Double Piqué Polo

100% Baumwolle (Sport Grey: 90% Baumwolle / 10% Polyester, Dark Heather+Graphite Heather: 50% Baumwolle /50% Polyester)

S, M, L, XL, XXL

White 214 g/m², Coloured 223 g/m² Gildan

BLACK	CHALKY MINT	DAISY	DARK HEATHER
FLO BLUE	GRAPHITE HEATHER	HELICONIA	IRISH GREEN
KIWI	LIGHT BLUE	LIGHT PINK	MAROON
MILITARY GREEN	NAVY	PURPLE	RED
ROYAL	SAPPHIRE	SPORT GREY (HEATHER)	WHITE

Körperbetonter Schnitt mit Seitennähten | Ripp-Strick-Kragen und -Bündchen | Vorgezogene Schulterpartie | Verstärkte Knopfleiste | Drei farblich passende Knöpfe | Doppelnaht am Saum



**REGATTA
PROFESSIONAL**



RG149 | TRS149 Stud Coolweave Polo

100% Polyester
XS, S, M, L, XL, XXL, 3XL
130 g/m²

Regatta Professional

BLACK	NAVY
-------	------

Schnell trocknendes Polyester-Piqué-Gewebe | Sehr guter Feuchtigkeitstransport | Gerippter Kragen und Ärmelbündchen | Rostfreie Druckknöpfe an der Frontleiste



RROLY

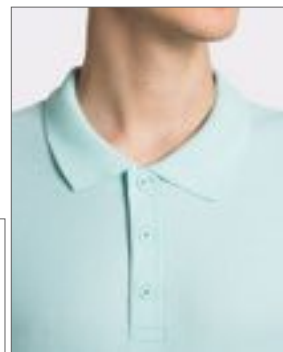

RY6638 | PO6638 **Star Poloshirt**

100% Baumwolle (Heather Grey: 85% Baumwolle / 15% Viskose)
S, M, L, XL, XXL, 3XL, 4XL
200 g/m² Roly

S, M, L, XL, XXL, 3XL, 4XL

BLACK 02	HEATHER GREY 58	NAVY BLUE 55
WHITE 01		

S, M, L, XL, XXL, 3XL

BOTTLE GREEN 56	CHOCOLATE 87	DENIM BLUE 86
GARNET RED 57	GRASS GREEN 83	LIGHT PINK 48
MINT 98	ORANGE 31	PURPLE 71
RED 60	ROSETTE 78	ROYAL BLUE 05
SKY BLUE 10	TROPICAL GREEN 216	TURQUOISE 12
YELLOW 03		

Piqué | Kurzarm | Nackenband | Ripp-Strick-Kragen | Ärmelbündchen | Seitennähte | 3-Knopfleiste Ton-in-Ton | Seitenschlitze | Optionale Brusttasche | Herausreißbares Label



REGATTA
PROFESSIONAL

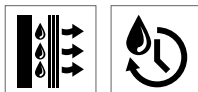

RGH147 | TRS147 **Coolweave Wicking Polo**

100% Polyester
XS, S, M, L, XL, XXL, 3XL
130 g/m²

Regatta Professional

BLACK	CLASSIC RED	IRON	NAVY
OXFORD BLUE	SILVER GREY		

100% schnelltrocknendes Polyester-Piqué-Gewebe | Sehr guter Feuchtigkeitstransport



RROLY



RY6634 | PO6634 **Star Woman Poloshirt**

100% Baumwolle (Heather Grey: 85% Baumwolle / 15% Viskose)
S, M, L, XL, XXL, 3XL
200 g/m² Roly

BLACK 02	BOTTLE GREEN 56	CHOCOLATE 87	DENIM BLUE 86
GARNET RED 57	GRASS GREEN 83	HEATHER GREY 58	LIGHT PINK 48
MINT 98	NAVY BLUE 55	ORANGE 31	PURPLE 71
RED 60	ROSETTE 78	ROYAL BLUE 05	SKY BLUE 10
TROPICAL GREEN 216	TURQUOISE 12	WHITE 01	YELLOW 03

Piqué | Kurzarm | Nackenband | Ripp-Strick-Kragen | Ärmelbündchen | Seitennähte | Taillierter Schnitt | Schmale 3-Knopfleiste Ton-in-Ton | Seitenschlitze | Optionale Brusttasche | Herausreißbares Label



F310 | 62-138-0 **Lightweight Raglan Sweat**

80% Baumwolle / 20% Polyester
S, M, L, XL, XXL
240 g/m²

Fruit of the Loom

AZURE BLUE	BLACK	BOTTLE GREEN	BURGUNDY
DEEP NAVY	HEATHER GREY	KELLY GREEN	LIGHT GRAPHITE (SOLID)
ORANGE	RED	ROYAL BLUE	WHITE

Lightweight Sweat-Material, unbrushed | Raglan-Ärmel | Hals- und Armausschnitt, sowie Bündchen aus Baumwolle/Lycra® Ripp



F315 | 62-146-0 **Ladies Lightweight Raglan Sweat**

80% Baumwolle / 20% Polyester
XS, S, M, L, XL, XXL
240 g/m²

Fruit of the Loom

AZURE BLUE	BLACK	BOTTLE GREEN	BURGUNDY
DEEP NAVY	FUCHSIA	HEATHER GREY	KELLY GREEN
LIGHT GRAPHITE (SOLID)	ORANGE	RED	ROYAL BLUE
WHITE			

Lightweight Sweat-Material, unbrushed | Raglan-Ärmel | Hals- und Armausschnitt, sowie Bündchen aus Baumwolle/Lycra® Ripp | Femininer Schnitt durch taillierte Seitennähte



F330 | 62-156-0 **Lightweight Set-In Sweat**

80% Baumwolle / 20% Polyester
S, M, L, XL, XXL
240 g/m²

Fruit of the Loom

AZURE BLUE	BLACK	BOTTLE GREEN
BURGUNDY	DEEP NAVY	HEATHER GREY
KELLY GREEN	LIGHT GRAPHITE (SOLID)	ORANGE
RED	ROYAL BLUE	WHITE

Lightweight Sweat, unbrushed | Hals-, Armausschnitt und Bündchen aus Baumwolle/Lycra® Ripp



BCWUI20 | WUI20 **Sweat ID.002**

80% Baumwolle / 20% Polyester
XS, S, M, L, XL, XXL, 3XL, 4XL, 5XL
280 g/m²

B&C

XS, S, M, L, XL, XXL, 3XL, 4XL, 5XL

BLACK	HEATHER GREY	NAVY
ANTHRACITE	RED	ROYAL BLUE
WHITE		

Kragen, Ärmelbund und Bund unten in 1x1 Ripp-Strick mit Elasthan | Moderner Schnitt | Rundstrickware | Angeraute Fleece-Innenseite | B&C Collection ist Mitglied der Fair Wear Foundation



BCWUI23 | WUI23 **ID.202 50/50 Sweatshirt**

50% Baumwolle / 50% Polyester
XS, S, M, L, XL, XXL, 3XL, 4XL
270 g/m²

B&C

ANTHRACITE	BLACK	BOTTLE GREEN
BROWN	BURGUNDY	GOLD
HEATHER GREY	NAVY	PUMPKIN ORANGE
RED	ROYAL BLUE	WHITE

Unisex | Flauchiges Innenfutter | Neutrales Größenlabel | Saum, Ärmelbündchen und Kragen aus 1x1-Elasthan-Ripp-Strick | Doppelnähte an Armeinflüssen und Halsausschnitt



JN8022 | 8022 **Men's Sweat**
 85% Baumwolle / 15% Polyester
 S, M, L, XL, XXL, 3XL, 4XL, 5XL
 300 g/m² James+Nicholson

ACID YELLOW	ASH (HEATHER)	BLACK	BLACK HEATHER
BURGUNDY MELANGE	CARMINE RED MELANGE	COBALT	GLACIER MELANGE
GRAPHITE (SOLID)	GREY HEATHER	INK MELANGE	LIGHT DENIM MELANGE
LIME GREEN	NAVY	OLIVE	ORANGE
PETROL MELANGE	RED	ROSE MELANGE	ROYAL HEATHER
TURQUOISE	WHITE	WINE	

Hochwertige French Terry-Qualität | 85% gekämmte, ringgesponnene Bio-Baumwolle | Klassischer Rundhalsausschnitt | Necktape | Kragen und Armbündchen mit Elasthan | Nackenspiegel | Tear off!® - Label

JN8021 | 8021 **Ladies` Sweat**
 85% Baumwolle / 15% Polyester
 XS, S, M, L, XL, XXL, 3XL
 300 g/m² James+Nicholson

ACID YELLOW	ASH (HEATHER)	BLACK	BLACK HEATHER
BURGUNDY MELANGE	CARMINE RED MELANGE	COBALT	GLACIER MELANGE
GRAPHITE (SOLID)	GREY HEATHER	INK MELANGE	LIGHT DENIM MELANGE
LIME GREEN	NAVY	OLIVE	ORANGE
PETROL MELANGE	RED	ROSE MELANGE	ROYAL HEATHER
TURQUOISE	WHITE	WINE	

Hochwertige French Terry-Qualität | 85% gekämmte, ringgesponnene Bio-Baumwolle | Klassischer Rundhalsausschnitt | Necktape | Kragen und Armbündchen mit Elasthan | Nackenspiegel | Tear off!® - Label | Leicht tailliert



Just Hoods
 RWDs



JH001 | JH001 **College Hoodie**
 80% Baumwolle / 20% Polyester (Smoke Farben: 70% Baumwolle / 30% Polyester)
 XS, S, M, L, XL, XXL, 3XL, 4XL, 5XL
 280 g/m² Just Hoods

XS, S, M, L, XL, XXL, 3XL, 4XL, 5XL

DEEP BLACK	HEATHER GREY	JET BLACK	NEW FRENCH NAVY
OXFORD NAVY			

XS, S, M, L, XL, XXL, 3XL

AIRFORCE BLUE	ALIEN GREEN	APPLE GREEN	ARCTIC WHITE
ASH (HEATHER)	BABY PINK	BLACK SMOKE	BOTTLE GREEN
BRICK RED	BURGUNDY	BURGUNDY SMOKE	BURNT ORANGE
CANDYFLOSS PINK	CARAMEL TOFFEE	CHARCOAL (HEATHER)	COMBAT GREEN
CORNFLOWER BLUE	CRANBERRY	DEEP SEA BLUE	DENIM BLUE
DESERT SAND	DUSTY BLUE	DUSTY PINK	DUSTY PURPLE
FIRE RED	FOREST GREEN	GOLD	HAWAIIAN BLUE
HOT CHOCOLATE	HOT PINK	INK BLUE	JADE
KELLY GREEN	LAVENDER	LIME GREEN	LIPSTICK PINK
MAGENTA MAGIC	MOCHA BROWN	MOONDUST GREY (SOLID)	MOSS GREEN
MUSTARD	NAVY SMOKE	NUDE	OLIVE GREEN
ORANGE CRUSH	PEACH PERFECT	PEPPERMINT	PFD (PREPARED FOR DYE)
PINKY PURPLE	PLUM	PURPLE	RED HOT CHILLI
ROYAL BLUE	SAPPHIRE BLUE	SHERBET LEMON	SKY BLUE
SPRING GREEN	STEEL GREY (SOLID)	STORM GREY (SOLID)	SUN YELLOW
SUNSET ORANGE	TROPICAL BLUE	TRUE VIOLET	TURQUOISE SURF
ULTRA VIOLET	VANILLA MILKSHAKE	WILD MULBERRY	

Doppelnahtverarbeitung | Innen angeraut | Kapuzenkordel in identischer Farbe | Doppellagige Kapuze | Strick-Bündchen an Ärmeln und Saum | Heraustrennbares Etikett ermöglicht einfaches Umlabeln



F602 | 65-118-0 **Men's Long Sleeve Poplin Shirt**

55% Baumwolle / 45% Polyester

S (37-38), M (39-40), L (41-42), XL (43-44), XXL (45-46), 3XL (47-48)

White 115 g/m², Coloured 120 g/m²

Fruit of the Loom

BLACK	MID BLUE	NAVY	RED
WHITE			

Standardkragen und gleichfarbige Brusttasche | Gleichfarbige Knöpfe



F603 | 65-116-0 **Men's Short Sleeve Poplin Shirt**

55% Baumwolle / 45% Polyester

S (37-38), M (39-40), L (41-42), XL (43-44), XXL (45-46), 3XL (47-48)

White 115 g/m², Coloured 120 g/m²

Fruit of the Loom

BLACK	MID BLUE	NAVY	RED
WHITE			

Standardkragen und gleichfarbige Brusttasche | Gleichfarbige Knöpfe



F702 | 65-012-0 **Ladies Long Sleeve Poplin Shirt**

55% Baumwolle / 45% Polyester

XS, S, M, L, XL, XXL, 3XL

White 115 g/m², Coloured 120 g/m²

Fruit of the Loom

BLACK	MID BLUE	NAVY	RED
WHITE			

Seitennähte | Gleichfarbige Brusttasche | Gleichfarbige Knöpfe | Abnäher auf Brust und Rücken, für bequemeren und figurbetonten Sitz



F703 | 65-014-0 **Ladies Short Sleeve Poplin Shirt**

55% Baumwolle / 45% Polyester

XS, S, M, L, XL, XXL, 3XL

White 115 g/m², Coloured 120 g/m²

Fruit of the Loom

BLACK	MID BLUE	NAVY	RED
WHITE			

Seitennähte | Gleichfarbige Brusttasche | Gleichfarbige Knöpfe | Abnäher im Brust- und Rückenbereich für bequemeren und figurbetonten Sitz

BESTSELLER



PREMIER®

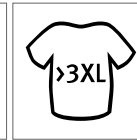

PW300 | PR300

Ladies' Poplin Long Sleeve Blouse

65% Polyester / 35% Baumwolle

34 (XXS/6), 36 (XS/8), 38 (S/10), 40 (M/12), 42 (L/14), 44 (XL/16), 46 (XXL/18), 48 (3XL/20), 50 (4XL/22), 52 (5XL/24), 54 (6XL/26)

White 115 g/m², Coloured 105 g/m²

Premier Workwear

AQUA	AUBERGINE	BLACK
BOTTLE	BROWN	BURGUNDY
DARK GREY	EMERALD	HOT PINK
KHAKI	LIGHT BLUE	LILAC
LIME	MID BLUE	NATURAL
NAVY	ORANGE	PINK
PURPLE	RED	RICH VIOLET
ROYAL	SAPPHIRE	SILVER
STEEL	SUNFLOWER	TURQUOISE
WHITE		

Pflegeleichtes Easy-Care-Material | Abgerundeter Saum | Zwei Knöpfe an Ärmel | Gleichfarbige Knöpfe | WRAP zertifiziert

BESTSELLER



PREMIER®



PW200 | PR200

Men's Poplin Long Sleeve Shirt

65% Polyester / 35% Baumwolle

37 (14H), 38 (15), 39,5 (15H), 41 (16), 42 (16H), 43 (17), 44,5 (17H), 46 (18), 47 (18H), 48 (19), 50 (20), 52 (21), 54 (22)

105 g/m²

Premier Workwear

37, 38, 39,5, 41, 42, 43, 44,5, 46, 47, 48, 50, 52, 54

BLACK WHITE

37, 38, 39,5, 41, 42, 43, 44,5, 46, 47, 48

AQUA	AUBERGINE	BOTTLE
BROWN	BURGUNDY	DARK GREY
EMERALD	HOT PINK	KHAKI
LIGHT BLUE	LILAC	LIME
MID BLUE	NATURAL	NAVY
ORANGE	PINK	PURPLE
RED	RICH VIOLET	ROYAL
SAPPHIRE	SILVER	STEEL
SUNFLOWER	TURQUOISE	

Brusttasche links | Pflegeleichtes Easy-Care-Material | Passende Langarmversion zum Kurzarmhemd PW202 | WRAP zertifiziert



PREMIER



PW204 | PR204 **Men's Long Sleeve Fitted Poplin Shirt**
 65% Polyester / 35% Baumwolle
14,5 (37), 15 (38), 15,5 (39,5), 16 (41), 16,5 (42), 17 (43), 17,5 (44,5)
 105 g/m² Premier Workwear

BLACK	DARK GREY	LIGHT BLUE
PURPLE	ROYAL	SILVER
WHITE		

Steifer, formaler Kragen | Mit separater Tasche, die bei Bedarf angebracht werden kann | Bündchen sind auch für Manschettenknöpfe geeignet | Pflegeleicht | Ergänzend zu PW200/PW300



PREMIER



PW210 | PR210 **Pilot Shirt Longsleeve**
 65% Polyester / 35% Baumwolle
Kragenweiten: 37 (14H), 38 (15), 39,5 (15H), 41 (16), 42 (16H), 43 (17), 44,5 (17H), 46 (18), 47 (18H), 48 (19)
 105 g/m² Premier Workwear

BLACK	LIGHT BLUE	WHITE
-------	------------	-------

Schulterklappen (PW715) nicht im Lieferumfang enthalten | Verstärkter Kragen | Zwei Fronttaschen in Brusthöhe mit Knopf | Integrierte Stifftasche an linker Brusttasche | Klassischer Armabschluss mittels Knopf | Easy-Care-Ausführung | WRAP zertifiziert



PREMIER



PW212 | PR212 **Pilot Shirt Shortsleeve**
 65% Polyester / 35% Baumwolle
Kragenweiten: 37 (14H), 38 (15), 39,5 (15H), 41 (16), 42 (16H), 43 (17), 44,5 (17H), 46 (18), 47 (18H), 48 (19)
 105 g/m² Premier Workwear

BLACK	LIGHT BLUE	WHITE
-------	------------	-------

Schulterklappen (PW715) nicht im Lieferumfang enthalten | Verstärkter Kragen | Zwei Fronttaschen in Brusthöhe mit Knopf | Integrierte Stifftasche an linker Brusttasche | Easy-Care-Ausführung



PREMIER



PW310 | PR310 **Ladies' Long Sleeve Pilot Shirt**
 65% Polyester / 35% Baumwolle
36 (8), 38 (10), 40 (12), 42 (14), 44 (16), 46 (18), 48 (20), 50 (22), 52 (24), 54 (26)
 115 g/m² Premier Workwear

WHITE

Schulterklappen (PW715) nicht im Lieferumfang enthalten | Langärmeliges, pflegeleichtes Pilotenshirt für Damen | Steifer Kragen | Zwei Brusttaschen mit geknöpften Klappen | Kombinierte Stifftasche auf der linken Brusttasche | Lange Ärmel | Riegel für Epauletten auf den Schultern | Pflegeleicht | WRAP-zertifiziert



PREMIER

PW715 | PR715 **Schulterklappen**
 100% Polyester
One Size Premier Workwear

BLACK	NAVY
-------	------

Klettverschluss | Passend zu Hemden PW212 und PW210 bzw. Bluse PW312 | Ebene Veredelungsfläche | Doppelpack



PREMIER



PW312 | PR312 **Ladies' Pilot Shirt Shortsleeve**
 65% Polyester / 35% Baumwolle
36 (8), 38 (10), 40 (12), 42 (14), 44 (16), 46 (18), 48 (20), 50 (22), 52 (24), 54 (26)
 115 g/m² Premier Workwear

BLACK	WHITE
-------	-------

Schulterklappen (PW715) nicht im Lieferumfang enthalten | Zwei Brusttaschen | Linke Brusttasche mit Stifftasche | Easy-Care-Material | WRAP zertifiziert

BESTSELLER



PREMIER®

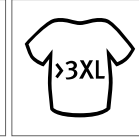

PW302 | PR302

Ladies' Poplin Short Sleeve Blouse

65% Polyester / 35% Baumwolle

34 (XXS/6), 36 (XS/8), 38 (S/10), 40 (M/12), 42 (L/14), 44 (XL/16), 46 (XXL/18), 48 (3XL/20), 50 (4XL/22), 52 (5XL/24), 54 (6XL/26)

White 115 g/m², Coloured 105 g/m²

Premier Workwear

AQUA	AUBERGINE	BLACK
BOTTLE	BROWN	BURGUNDY
DARK GREY	EMERALD	HOT PINK
KHAKI	LIGHT BLUE	LILAC
LIME	MID BLUE	NATURAL
NAVY	ORANGE	PINK
PURPLE	RED	RICH VIOLET
ROYAL	SAPPHIRE	SILVER
STEEL	SUNFLOWER	TURQUOISE
WHITE		

Easy-Care-Ausführung | Kurze Ärmel | Gleichfarbige Knöpfe | Weicher Kragen | Rund geschnittener Bund | Popeline-Gewebe | Tailliert mit Abnähern | WRAP zertifiziert

BESTSELLER



PREMIER®



PW202 | PR202

Poplin Short Sleeve Shirt (Herrenhemd/Kurzarm)

65% Polyester / 35% Baumwolle

37 (14H), 38 (15), 39,5 (15H), 41 (16), 42 (16H), 43 (17), 44,5 (17H), 46 (18), 47 (18H), 48 (19), 50 (20), 52 (21), 54 (22)

105 g/m²

Premier Workwear

37, 38, 39,5, 41, 42, 43, 44,5, 46, 47, 48, 50, 52, 54

BLACK	WHITE
-------	-------

37, 38, 39,5, 41, 42, 43, 44,5, 46, 47, 48

AQUA	AUBERGINE	BOTTLE
BROWN	BURGUNDY	DARK GREY
EMERALD	HOT PINK	KHAKI
LIGHT BLUE	LILAC	LIME
MID BLUE	NATURAL	NAVY
ORANGE	PINK	PURPLE
RED	RICH VIOLET	ROYAL
SAPPHIRE	SILVER	STEEL
SUNFLOWER	TURQUOISE	

Kurze Ärmel | Easy-Care-Ausführung | Alle Farben auch bei Damenbluse PW302 erhältlich | Gleichfarbige Knöpfe | Fronttasche in Brusthöhe auf der linken Seite | Verstärkter Kragen | WRAP zertifiziert



JH050 | JH050 Zoodie

80% Baumwolle / 20% Polyester
S (36), M (40), L (44), XL (48), XXL (52), 3XL (56), 4XL (60), 5XL (64)
280 g/m² Just Hoods

S, M, L, XL, XXL, 3XL, 4XL, 5XL	HEATHER GREY	JET BLACK	NEW FRENCH NAVY
S, M, L, XL, XXL	ARCTIC WHITE	ASH (HEATHER)	BLACK SMOKE
	BOTTLE GREEN	BURGUNDY	CHARCOAL (HEATHER)
	FIRE RED	FOREST GREEN	HAWAIIAN BLUE
	HOT PINK	KELLY GREEN	MUSTARD
	ORANGE CRUSH	OXFORD NAVY	PURPLE
	RED HOT CHILLI	ROYAL BLUE	SAPPHIRE BLUE
	STEEL GREY (SOLID)	STORM GREY (SOLID)	SUN YELLOW

Verdeckter Reißverschluss | Innen angeraut | Doppelnähte | Strick-Bündchen



JH055 | JH055 Girlie Zoodie

80% Baumwolle / 20% Polyester
XS, S, M, L, XL
280 g/m² Just Hoods

ARCTIC WHITE	FIRE RED	HAWAIIAN BLUE
HEATHER GREY	HOT PINK	JET BLACK
NEW FRENCH NAVY	PURPLE	SAPPHIRE BLUE

Durchgehender, verdeckter Reißverschluss | Innen angeraut | Doppelnähte | Innen angeraut | Kängurutaschen | Strick-Bündchen | Femininer Schnitt | Heraustrennbares Etikett ermöglicht einfaches Umlabeln



SW700 | SW700 Full Zip Fleece Jacket

100% Polyester
S, M, L, XL, XXL
300 g/m² Starworld

BLACK	BRIGHT RED	CHARCOAL
DEEP ROYAL	NAVY BLUE	

Antipilling-Fleece | Kadettkragen | Gleichfarbige und verborgene Reißverschlüsse vorne und an den Taschen | Verstellbares Zugband im Saum | SEDEX geprüft



BCFUI50 | FUI50 Microfleece-Duo ID.501

100% Polyester
XS, S, M, L, XL, XXL, 3XL, 4XL
280 g/m² B&C

BLACK	DARK GREY (SOLID)	FOREST GREEN
NAVY	RED	ROYAL BLUE
XS, S, M, L, XL, XXL, 3XL	ATOLL	PUMPKIN ORANGE
		WHITE

100% Polyester-Antipilling-Microfleece | Farblich abgestimmter, durchgehender Reißverschluss | Nackenband | Zwei Reißverschluss-Taschen vorne | Offener Bund | B&C Collection ist Mitglied der Fair Wear Foundation



BCFWI51 | FWI51 Microfleece-Duo ID.501 / Women

100% Polyester
XS, S, M, L, XL, XXL, 3XL
280 g/m² B&C

BLACK	DARK GREY (SOLID)	FOREST GREEN
NAVY	RED	ROYAL BLUE
XS, S, M, L, XL, XXL, 3XL	ATOLL	PUMPKIN ORANGE
		WHITE

Antipilling-Microfleece | Farblich abgestimmter Reißverschluss | Zwei Reißverschluss-Taschen vorne | Offener Bund | Femininer Schnitt



SW750 | SW750 Ladies' Full Zip Fleece Jacket

100% Polyester
S, M, L, XL
300 g/m² Starworld

BLACK	BRIGHT RED	CHARCOAL
NAVY BLUE		

Antipilling-Fleece | Körpernahe Passform | Kadettkragen | Gleichfarbiger und verborgener Front-Reißverschluss | SEDEX geprüft





RT231 | R231M **Printable Soft Shell Jacket**

100% Polyester
S, M, L, XL, XXL, 3XL, 4XL
280 g/m²

BLACK/BLACK	BLACK/ORANGE
CHARCOAL/BLACK	NAVY/NAVY
NAVY/ROYAL	PURPLE/BLACK
RED/BLACK	VIVID GREEN/BLACK
WHITE/BLACK	YELLOW/BLACK

Wasserabweisend, winddicht, atmungsaktiv | Außen: Polyester, innen: Polyester Microfleece | Dekorative Ziernähte | Durchgehender Reißverschluss vorne | Vordertaschen mit Reißverschluss | Kinnschutz | Elastische Ärmelbündchen | Neutrales Etikett



RT231F | R231F **Ladies' Printable Soft Shell Jacket**

100% Polyester
XS (8/34), S (10/36), M (12/38), L (14/40), XL (16/42), XXL (18/44)
280 g/m²

BLACK/BLACK	BLACK/ORANGE
CHARCOAL/BLACK	NAVY/NAVY
NAVY/ROYAL	PURPLE/BLACK
RED/BLACK	VIVID GREEN/BLACK
WHITE/BLACK	YELLOW/BLACK

Wasserabweisend, atmungsaktiv, winddicht | Außen: Polyester, innen: Polyester Microfleece | Dekorative Ziernähte | Durchgehender Reißverschluss vorne | Vordertaschen mit Reißverschluss | Kinnschutz | Elastische Ärmelbündchen | Tailliert | Neutrales Etikett

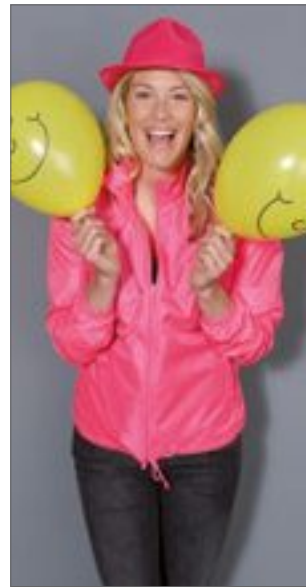

JN1131 | JN1131 **Ladies' Promo Jacket**

100% Polyester
S, M, L, XL, XXL

BLACK	BRIGHT BLUE	BRIGHT ORANGE
BRIGHT PINK	BRIGHT YELLOW	LIGHT RED
NAVY	SPRING GREEN	WHITE

Leichtes, beschichtetes Polyestergewebe | Wind- und wasserabweisend (600 mm Wassersäule) | Kordel am Saum | Zwei seitliche Einschubtaschen | Kapuze mit Kordel im Kragen integriert | Elastische Arm-bündchen | Praktisch in der Seitentasche verstaubar, mit Elastikband bequem um die Taille zu tragen | Taillierter Schnitt



JN1119 | JN1119 **Ladies' Padded Jacket**

Oberstoff: 100% Polyamid, Futter und Wattierung: 100% Polyester
S, M, L, XL, XXL

BLACK	GREEN	NAVY
RED	ROYAL	

Wind- und wasserabweisendes Gewebe aus Polyamid | Stehkragen, unterlegter Reißverschluss mit Kinnschutz | Zwei seitliche Taschen mit Reißverschluss | Reißverschluss zur Rückenveredelung | Taillierter Schnitt



James+Nicholson



JN1120 | JN1120 **Men's Padded Jacket**

Oberstoff: 100% Polyamid, Futter und Wattierung: 100% Polyester
S, M, L, XL, XXL, 3XL

BLACK	GREEN	NAVY
RED	ROYAL	

Wind- und wasserabweisendes Gewebe aus Polyamid | Stehkragen, unterlegter Reißverschluss mit Kinnschutz | Zwei seitliche Taschen mit Reißverschluss | Reißverschluss zur Rückenveredelung

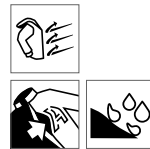

James+Nicholson



JN1132 | JN1132 **Men's Promo Jacket**

100% Polyester
S, M, L, XL, XXL, 3XL

BLACK	BRIGHT BLUE	BRIGHT ORANGE
BRIGHT YELLOW	LIGHT RED	NAVY
SPRING GREEN	WHITE	

Leichtes, beschichtetes Polyestergewebe | Wind- und wasserabweisend (600 mm Wassersäule) | Kordel am Saum | Zwei seitliche Einschubtaschen | Kapuze mit Kordel im Kragen integriert | Elastische Arm-bündchen | Praktisch in der Seitentasche verstaubar, mit Elastikband bequem um die Taille zu tragen



James+Nicholson



SOL'S
the fair spirit

L01618 | 01618 **Shift Windbreaker**

100% Polyester
XS, S, M, L, XL, XXL, 3XL

SOL'S

AQUA	BLACK	FOREST GREEN
FRENCH NAVY	GOLD	LIME
ORANGE	RED	ROYAL BLUE
WHITE		

Unisex | 210T Polyester | Reißverschluss | Reißverschluss-Kragen enthält Kapuze | Kapuze und Saum mit Schnürzug | Elastische Bündchen | Zwei Reißverschluss-Taschen



REGATTA PROFESSIONAL



RG461 | TRW461 **Ardmore Jacket**

100% Polyester
S, M, L, XL, XXL, 3XL
200 g/m²

Regatta Professional

BLACK	BLACK/CLASSIC RED
BOTTLE GREEN/SEAL GREY (SOLID)	CLASSIC RED
KEYLIME/SEAL GREY (SOLID)	MAJESTIC PURPLE/SEAL GREY (SOLID)
NAVY	NAVY/CLASSIC RED
OXFORD BLUE/SEAL GREY (SOLID)	SEAL GREY (SOLID)/BLACK
SUN ORANGE/SEAL GREY (SOLID)	WHITE

Wasserdichter, mit Hydrafort 5.000 beschichteter, angerauter Polyester | Futter aus Polyester-Mesh | Winddichtes Material | Verschweißte Nähte | Integrierte Kapuze mit Verstellmöglichkeit | Zwei tief angesetzte Reißverschluss-Taschen | Eine Innentasche mit Öffnung für Kopfhörer



REGATTA PROFESSIONAL



RG476 | TRW476 **Avant - Waterproof Unisex Rainshell Jacket**

100% Polyamid
XS, S, M, L, XL, XXL, 3XL
65 g/m²

Regatta Professional

LIME ZEST/BLACK	NAVY/NAVY
OXFORD BLUE/BLACK	SEAL GREY (SOLID)/BLACK

Wasserdichtes und atmungsaktives, leichtgewichtiges Isolite Polyamidgewebe | Winddichtes Material | Verschweißte Nähte | Rumpf und Kapuze mit Mesh-Futter | Ärmel mit Taft-Futter | Angeschlossene, größenverstellbare Kapuze mit elastischem Schnürzug | Zwei tief angesetzte Taschen | Elastische Bündchen | Klettverschluss am Saum für Zugriff auf Stickerei | Reißverschluss-Abdeckung innen



Result
core
VALUE



RT204 | R204X **Windcheater**

100% Polyester
S, M, L, XL, XXL

Result Core

BLACK	BOTTLE	EMERALD GREEN
HOT PINK	NAVY	PURPLE
RED	ROYAL	

Halterung für MP3-Kabel in der rechten Tasche | Rechte Tasche mit Reißverschluss | 190T Polyester mit Acrylbeschichtung | Elastische Bündchen | Front-Reißverschluss | Zwei Vordertaschen | Versteckte Kapuze im Kragen mit Feststeller | Atmungsaktive Lüftungseinsätze an der Vorderseite | Diese Jacke besteht teilweise aus recycelten Materialien



SOL'S
the fair spirit



L867 | 44001 **Unisex Reversible Bodywarmer Winner**

Außen: 100% Nylon, Futter: 100% Polyester
XS, S, M, L, XL, XXL
210 g/m²

SOL'S

BLACK	FOREST GREEN	NAVY
ORANGE	RED	ROPE
ROYAL BLUE		

Unisex | 2-farbiger Reißverschluss | Zwei Seitentaschen | Abschlüsse und Kragen in Kontrastfarbe | Innenfutter in Grau



REGATTA PROFESSIONAL



RG842 | TRA842 **Access Insulated Bodywarmer**

100% Polyester
XS, S, M, L, XL, XXL, 3XL
84 g/m²

Regatta Professional

BLACK/BLACK	CLASSIC RED/BLACK
EXTREME GREEN/BLACK	NAVY/BLACK
SEAL GREY (SOLID)/BLACK	

Gestepptes, wasserabweisendes Polyester Mikro-Popeline | Thermo-Guard Wärmeschutz | Taffeta-Polyesterfutter | Zwei Taschen unten | Innenzugang mit Reißverschluss zur Veredelung



MB092 | MB092 **5 Panel Cap Heavy Cotton**

100% Baumwolle
One Size



Myrtle beach

BEIGE	BLACK	BURGUNDY
DARK GREY	GOLD YELLOW	LIGHT BLUE
LIGHT GREY	NAVY	ORANGE
RED	ROYAL	WHITE

Heavy brushed Cotton | Vier gestickte Luftlöcher | Laminiertes Frontpanel | Sechs Ziernähte auf dem Schirm | Gefüttertes Satinschweißband | Klettverschluss



RH81 | RC081X **Memphis Brushed Cotton Low Profile Cap**

100% Baumwolle, Schirm: 100% Polyurethan

One Size

280 g/m²



Result Headwear

AZURE	BLACK	BOTTLE
BURGUNDY	CHARCOAL	CHOCOLATE BROWN
DOVE GREY	EMERALD GREEN	KHAKI
LIME	NAVY	ORANGE
PINK	PURPLE	RED
ROYAL	WHITE	YELLOW

6-Panel-Cap | Low Profile | Gebürstete Baumwolle | Verstärktes Frontpanels | Vorgebogener Schirm mit sechs Ziernähten | Gestickte Luftlöcher | Größeneinstellung durch Klettverschluss | TearAway-Label | Schirm aus recyceltem PU



C200 **Stoff Sonnenblende**

100% Baumwolle

One Size



RED	WHITE	YELLOW
-----	-------	--------

Klassischer Promotionartikel | Frottier-Innenseite | Gummizug sowie Kunststoffverschluss an Rückseite



MB6111 | MB6111 **6-Panel Raver Cap**

100% Baumwolle
One Size (58 cm / Black: 60 cm)



Myrtle beach

One Size, 60 cm

BLACK		
AQUA	BEIGE	BEIGE/DARK GREEN
BLACK/CHARCOAL	DARK BROWN	DARK GREEN
DARK GREY	FERN GREEN	GOLD YELLOW
GRAPHITE	GREEN	LIGHT GREY
LIGHT GREY/BLACK	LIGHT KHAKI/BLACK	LIGHT KHAKI/NAVY
LIME GREEN	NAVY	OLIVE
OLIVE/BEIGE	ORANGE	PINK
PURPLE	ROYAL	SIGNAL RED
SKY BLUE	TURQUOISE	WHITE
WINE	YELLOW	

Stark gebürstete Baumwolle | Metallschnalle in Mattsilber mit Druckknopf und gestickter Öse | Sechs gestickte Luftlöcher | Acht Ziernähte am Schild | Stirnanliegend | Gefüttertes Satin-Schweißband | Farbe Schwarz auch in Kopfgröße 60 cm erhältlich



RG326 | TRC326 **Amston - 5 Panel Sandwich Cap**

100% Baumwolle

One Size

300 g/m²



Regatta Professional

BLACK/BLACK	BLACK/BRIGHT YELLOW	BLACK/CLASSIC RED
BLACK/LIGHT STEEL	BLACK/LIME PUNCH	BLACK/MAGMA ORANGE
BLACK/OXFORD BLUE	BOTTLE GREEN/SEAL GREY (SOLID)	BRIGHT YELLOW/SEAL GREY (SOLID)
CLASSIC RED/WHITE	EXTREME GREEN/SEAL GREY (SOLID)	HOT PINK/SEAL GREY (SOLID)
LIME PUNCH/SEAL GREY (SOLID)	MAGMA ORANGE/BLACK	MAJESTIC PURPLE/SEAL GREY (SOLID)
NAVY/CLASSIC RED	NAVY/NAVY	NAVY/OXFORD BLUE
NAVY/PARCHMENT	NAVY/WHITE	OTTER/SEAL GREY (SOLID)
OXFORD BLUE/WHITE	WHITE/NAVY	

5-Panel-Cap | Baumwoll-Twill | Gebogener Schirm | Sandwich-Schirm und Luftlöcher in Kontrast- und Tonal-Varianten | Klettverschluss hinten | Einfach zu veredeln



REGATTA
PROFESSIONAL



RG325 | TRC325 **Axton - Cuffed Beanie**

100% Polyacryl
One Size

Regatta Professional

BLACK	BOTTLE GREEN	BRIGHT YELLOW
BURGUNDY	CLASSIC RED	MAGMA ORANGE
NAVY	OXFORD BLUE	ROYAL BLUE
SEAL GREY (SOLID)		

Durchgehend geripptes Material aus 100% Polyacryl
| Doppelt gestrickt



BESTSELLER

printwear®

NEW
COLOUR

C700 **Strickmütze**

100% Polyacryl
One Size

BLACK	CREME	DARK GREEN
GREY	LIGHT BLUE	LIME GREEN
NAVY	ORANGE	PURPLE
RED	ROSA	ROYAL BLUE
YELLOW		

Strickmütze mit breiter Krempe



printwear®



NT1868 **Touch Screen Handschuhe**

100% Polyacryl
M/L, XL/XXL

BLACK/GREY	GREY/BLACK
LIME GREEN/GREY	RED/GREY
ROYAL BLUE/GREY	

Metallfäden in den Fingerspitzen zur Bedienung von
Touch Screen Geräten | Mit Label



myrtle
beach

MB6625 | MB6625 **Promotion Hat**

100% Polyester
One Size

Myrtle beach

ATLANTIC	BLACK	DARK BROWN	GREY
LIME GREEN	MAGENTA	NAVY	ORANGE
RED	ROYAL	SUN YELLOW	WHITE

Leichter Hut in zahlreichen Farbnuancen | Wabenoptik | Ohne Hutband | Hutkrempe mit Einfassband, ca. 4,5 cm breit | Tragekomfort durch gewebtes Schweißband | Passendes Hutband MB6626



myrtle
beach

MB6626 | MB6626 **Ribbon for Promotion Hat**

100% Polyester
One Size

Myrtle beach

ATLANTIC	BLACK	LIME GREEN	MAGENTA
NATURAL	NAVY	NEON PINK	NEON YELLOW
OFFWHITE	ORANGE	RED	ROYAL
SUN YELLOW	WHITE		

Hutband für Promotion Hat MB6625 in vielfältigen Farben | Bandbreite ca. 2,5 cm



BG47 | BG47 **Travel Wallet**
100% Polyester
14 x 19 x 2 cm

BagBase



BagBase

BLACK GRAPHITE GREY

600D Polyester | Versteckbare, verstellbare Kordel | Smartphone-kompatibel | Gepolstertes Hauptfach | Ausweis-Tasche | Organizer-Fach | Lieferung ohne Inhalt / Deko



BS17126 | DTG-17126 **Shoulder Bag - Brooklyn**
100% Polyester
38 x 18 x 6 cm

bags2GO



Bags2GO

GREY MELANGE

600D Polyester Schultertasche in Grey Melange | Zwei Reißverschluss-Taschen mit weiteren Fächern | Zusätzliches Fach auf der Frontseite mit Reißverschluss und Klick-Verschluss-Gurt | Gepolsterter Rücken | Ein verstellbarer Schultergurt mit aufgesetzter Mesh-Tasche und Klick-Verschluss | Gummi-Zipp-Puller mit „bags2GO“-Prägung | Volumen ca. 4 Liter | Lieferung ohne Inhalt/Deko



BS18103 | DTG-18103 **Small Carry Bag - Ohio**
100% Polyester
25 x 21 x 5,5 cm

bags2GO

Bags2GO

GREY MELANGE

600D Polyester Umhängetasche in Grey Melange | Ein Hauptfach mit Reißverschluss und zusätzlichem Einsteckfach und drei Fächern für Stifte | Überschlagn mit Klettverschluss und Reißverschluss-Fach | Eine Reißverschluss-Tasche vorne | Ein Fach mit Klettverschluss auf der Rückseite | Verstellbarer Tragegurt in Schwarz | Alle Reißverschlüsse in Schwarz, Gummi-Zipp-Puller mit „bags2GO“-Prägung | Volumen ca. 3 Liter | Lieferung ohne Inhalt/Deko



XP9089 | XP9089 **Sublimation Mini Reporter Bag**
100% Polyester
23 x 17 x 7 cm

xpres



Xpres

BLACK/BLACK

600D Polyester | Verstellbarer Schulterriemen | Reißverschluss-Tasche hinten | 200 Grad Transfertemperatur für 50 Sekunden | Speziell für Sublimationsdruck entwickelt | Sublimationsfläche immer in White | Volumen: ca. 2 Liter | Lieferung ohne Inhalt/Deko



XP9090 | XP9090 **Sublimation Messenger Bag**
100% Polyester
37,5 x 30 x 10,5 cm

xpres



Xpres

BLACK/BLACK

600D Polyester | Verstellbarer Schulterriemen mit Polster | Internes Organizer-Fach | 200 Grad Transfertemperatur für 50 Sekunden | Speziell für Sublimationsdruck entwickelt | Sublimationsfläche immer in White | Volumen: ca. 11 Liter | Lieferung ohne Inhalt/Deko



HF4005 | 1814005 **Conference Folder Base**
Polyester
25 x 32 x 2 cm

HALFAR

Halfar

BLACK

Schreibmappe mit Organizer-Elementen | Verschließbar mit Gummiband | Flaches Einsteckfach | Gummischlaufe für Kugelschreiber | Inkl. Schreibblock | Geeignet für Sublimationsdruck | Lieferung ohne Inhalt/Deko



Neutral.
Certified Responsibility™



NE90003 | O90003 **Twill Bag**

100% Baumwolle
38 x 42 x 7 cm (Tragehenkel: 66 cm)
210 g/m²

Neutral

BLACK	BORDEAUX	BOTTLE GREEN
CHARCOAL	DUSTY MINT	GREEN
LIGHT BLUE	LIGHT PINK	LIME
MILITARY	NATURE	NAVY
OKAY ORANGE	ORANGE	PINK
RED	ROYAL	SAPPHIRE
WHITE	YELLOW	

Gekämmte Fairtrade-zertifizierte Bio-Baumwolle | Lieferung ohne Inhalt/Deko



BESTSELLER

printwear®



XT002 **Baumwolltasche, kurze Henkel**

100% Baumwolle
ca. 38 x 42 cm
ca. 140 g/m²

BLACK	BLUE (CA. P. 2935U-HKS 43-44)	DARK GREEN (CA. P. 347U-HKS 57)
DEEP BLUE (CA. P. 539U-HKS 38-41)	LIGHT BLUE (CA. P. 306U-HKS 47)	LIGHT GREEN (CA. P. 355U-HKS 64)
LIGHT YELLOW (CA. P. 100U)	LIME GREEN (CA. P. 388U)	ORANGE (CA. P. 021U-HKS 10)
PINK (CA. P. 219U-HKS 26-27)	RED (CA. P. 032U-HKS 13-14)	VIOLET (CA. P. 2603U-HKS 37)
WHITE	YELLOW (CA. P. 115U-HKS 04)	

Henkellänge ca. 35 cm | Innenverkettlung | Kreuznähte an Henkelverbindung | Lieferung ohne Inhalt/Deko



BESTSELLER

printwear®



XT003 **Baumwolltasche, lange Henkel**

100% Baumwolle
ca. 38 x 42 cm
ca. 140 g/m²

BLACK	BLUE (CA. P. 2935U-HKS 43-44)	DARK GREEN (CA. P. 347U-HKS 57)
DEEP BLUE (CA. P. 539U-HKS 38-41)	LIGHT BLUE (CA. P. 306U-HKS 47)	LIGHT GREEN (CA. P. 355U-HKS 64)
LIME GREEN (CA. P. 388U)	ORANGE (CA. P. 021U-HKS 10)	PINK (CA. P. 219U-HKS 26-27)
RED (CA. P. 032U-HKS 13-14)	VIOLET (CA. P. 2603U-HKS 37)	WHITE
YELLOW (CA. P. 115U-HKS 04)		

Henkellänge ca. 70 cm | Innenverkettlung | Kreuznähte an Henkelverbindung | Lieferung ohne Inhalt/Deko



printwear®

XT005F **Apothekertasche, farbig**

100% Baumwolle
ca. 22 x 26 cm
ca. 140 g/m²

BLACK	BLUE (CA. P. 2935U-HKS 43-44)	LIGHT BLUE (CA. P. 306U-HKS 47)
RED (CA. P. 032U-HKS 13-14)	WHITE	YELLOW (CA. P. 115U-HKS 04)

Apothekertasche | Klassische Farbauswahl | Lieferung ohne Inhalt/Deko



printwear®

NT6622 **Promotional Bag Mini**

100% Polypropylen
19,8 x 29,5 x 8,2 cm

NATURAL

Werbe-/Mettetaste aus Polypropylen | Inklusive Tragekordeln | Einsteckvortasche Format A5 | Lieferung ohne Inhalt/Deko



printwear®

NT6623 **Promotional Bag Maxi**

100% Polypropylen
26 x 39,7 x 10,1 cm

NATURAL

Werbe-/Mettetaste aus Polypropylen | Inklusive Tragekordeln | Einsteckvortasche Format A4 | Lieferung ohne Inhalt/Deko



WM411 | W411 **Jute Petite Gift Bag**

100% Jute
20 x 20 x 12 cm

Westford Mill

NATURAL

Baumwoll-Tragegriffe | Henkellänge: 30 cm | Lieferung ohne Inhalt / Deko



WM421 | W421 **Printers Midi Jute Bag**

Vorder- und Rückseite: 100% Jute, Rest: 100% Baumwolle
30 x 30 x 19 cm

Westford Mill

APPLE GREEN	BLACK	FUCHSIA
NATURAL	NAVY	

Beschichtete Jute / Baumwoll-Canvas | Baumwoll-Tragegriffe und -Seitenteile, Front und Rückseite aus beschichteter Jute | Zum Drucken geeignete Seitenteile aus Canvas | Henkellänge: ca. 40 cm | Volumen: ca. 14 Liter | Lieferung ohne Inhalt / Deko | Lieferung ohne Inhalt/Deko



WM425 | W425 **Cotton Pocket Jute Gift Bag**

Tasche: 100% Jute, aufgesetzte Tasche: 100% Baumwolle
26 x 22 x 14 cm

Westford Mill

NATURAL

Laminierte Jute, Vorderfach aus 100% Baumwolle | Druckfreundliches Vorderfach | Baumwolltragegriffe | Henkellänge: 35 cm | Volumen: ca. 6 Liter | Lieferung ohne Inhalt/Deko



KX105 | KXTLH **Warnsac® Shopping Bag long handles**

100% Polyester
ca. 38 x 42 cm
120 g/m²

Kortext

BLACK	BLUE	GREEN
GREY	MAGENTA	RED
SIGNAL ORANGE	SIGNAL YELLOW	WHITE

Kortext® Warnsac® Shopping Bag, Warnweste + Einkaufstasche | Shopping Bag mit zwei Henkeln und zwei 2,5 cm breiten Reflektions-Streifen auf beiden Seiten | Lange Henkel (ca. 72 cm) | Für die Veredelung auch durch Sublimation geeignet | Lieferung ohne Inhalt/Deko



KX108 | GS100 **Gymsac**

100% Polyester
35 x 40 cm
200 g/m²

Kortext

SIGNAL YELLOW

Kortext® Gymsac | 210D Oxford Polyester | Hi-Viz City Daypack mit umlaufenden Reflektions-Streifen | Seitliche Kordeln mit zwei Ösen | Lieferung ohne Inhalt/Deko



RY7155 | B07155 **Kagu Bag**

100% Polyester
35 x 45 cm
70 g/m²

Roly

BLACK 02	FERN GREEN 226	ORANGE 31
RED 60	ROSETTE 78	ROYAL BLUE 05
WHITE 01	YELLOW 03	

100% Polyester, 210T, 70 g/m² | Abmessungen: 35 x 45 cm | Verstellbarer 8 mm dicker Kordelzug auf der Rückseite | Herausreißbares Label | Für Sublimationsdruck geeignet | Wasserabweisend | Lieferung ohne Inhalt/Deko





Neutral.
Certified Responsibility™

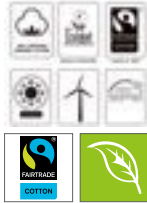

NE95025 | 095025

Cotton Bag with Drawstrings (5 Pieces)

100% Baumwolle
16 x 25 cm, 21 x 29 cm
100 g/m²

Neutral

NATURE

Bio-Baumwolle | Fairtrade-zertifizierte Baumwolle | Glattes Gewebe | Ideal zum Lagern von Trockenware | 5er-Pack | Lieferung ohne Inhalt/Deko



BESTSELLER

printwear®

XT007

Zuziehbeutel klein, 10 x 14 cm

100% Baumwolle
ca. 10 x 14 cm
ca. 140 g/m²

NATURAL

Sehr kleiner Zuziehbeutel | Robuste Zuziehkordel | Nähte innen verkettelt | Lieferung ohne Inhalt/Deko



BESTSELLER

printwear®

XT008

Zuziehbeutel, mittel, 17 x 20 cm

100% Baumwolle
ca. 17 x 20 cm
ca. 140 g/m²

NATURAL

Robuste Kordel | Nähte innen verkettelt | Lieferung ohne Inhalt/Deko



Westford Mill



WM118 | W118

Organic Cotton Draw Cord Bag

100% Baumwolle
XS (10 x 15 cm), S (14 x 22 cm), M (25 x 32 cm), L (30 x 47 cm)
115 g/m²

Westford Mill

BLACK NATURAL

Verschluss mit Zugkordel aus gleichem Material | Kapazität: XS = ca. 0,25 Liter / S = ca. 1 Liter / M = ca. 3 Liter / L = ca. 8 Liter | Lieferung ohne Inhalt/Deko



BagBase

BG40 | BG40

Ripper Wallet

100% Polyester
Offen: 24 x 13 cm / Geschlossen: 9 x 13 cm

BagBase

BLACK	BRIGHT ROYAL	CLASSIC RED
FRENCH NAVY	GRAPHITE GREY	OLIVE GREEN
ORANGE		

600D Polyester | Dehnbares Münzfach | Klarsichtfenster | Rip-Strip™-Verschluss | Lieferung ohne Inhalt / Deko



printwear®

NT5235

Dokumententasche Nassau

100% Polyester
40 x 30,5 cm

BLACK	BLUE	GREY
LIME GREEN	ORANGE	RED

600D Polyester | Reißverschluss-Vortasche | Tragegriff | Lieferung ohne Inhalt/Deko



MBW60767 | 60767
Schmoozies® Teamgeist

Material: 100% Polyester, Unterseite: Mikrofaser
ca. 7 cm



MBW60443 | 60443
Schmoozies® Weihnachtsmann

Material: 100% Polyester, Unterseite: Mikrofaser
ca. 7 cm



MBW60764 | 60764
Schmoozies® 2Face CoolHearts

Material: 100% Polyester, Unterseite: Mikrofaser
ca. 7 cm



MBW160763 | M160763
Schmoozies® 2Face HappySad

Material: 100% Polyester, Unterseite: Mikrofaser
ca. 7 cm



MBW60760 | 60760
Schmoozies® Roboter

Material: 100% Polyester, Unterseite: Mikrofaser
ca. 7 cm



MBW160792 | 60792
Schmoozies® Tools Schraubenschlüssel

Material: 100% Polyester, Unterseite: Mikrofaser
ca.16 cm



MBW160793 | 60793
Schmoozies® Tools Pinsel

Material: 100% Polyester, Unterseite: Mikrofaser
ca.16 cm



MBW160794 | 60794
Schmoozies® Tools Hammer

Material: 100% Polyester, Unterseite: Mikrofaser
ca.16 cm



MBW160795 | 60795
Schmoozies® Tools Schraubendreher

Material: 100% Polyester, Unterseite: Mikrofaser
ca.16 cm



MBW160796 | 60796
Schmoozies® Tools Säge

Material: 100% Polyester, Unterseite: Mikrofaser
ca.16 cm



MBW160797 | 60797
Schmoozies® Tools Spritze

Material: 100% Polyester, Unterseite: Mikrofaser
ca.16 cm



MBW160798 | 60798
Schmoozies® Tools Thermometer

Material: 100% Polyester, Unterseite: Mikrofaser
ca.16 cm



MBW24229 | 24229
SQUEEZIES® Tischler Bert®

100% Polyurethan
ca. 10 cm



MBW24244 | 24244
SQUEEZIES® Schrauber Bert®, Blau

100% Polyurethan
ca. 10 cm



MBW24249 | 24249
SQUEEZIES® Maler Bert®

100% Polyurethan
ca. 10 cm



MBW24261 | 24261
SQUEEZIES® Bauarbeiter Bert®

100% Polyurethan
ca. 10 cm

WERBEARTIKEL (STOFFTIERE & FIGUREN)



MBW24290 | 24290
SQUEEZIES® Müllmann Bert®

100% Polyurethan
ca. 10 cm



MBW24272 | 24272
SQUEEZIES® Gärtner Bert®

100% Polyurethan
ca. 10 cm



MBW24252 | 24252
SQUEEZIES® Gourmet Bert®

100% Polyurethan
ca. 10 cm



MBW24298 | 24298
SQUEEZIES® Richter Bert®

100% Polyurethan
ca. 10 cm



MBW24297 | 24297
SQUEEZIES® Berater Bert®

100% Polyurethan
ca. 10 cm



MBW24277 | 24277
SQUEEZIES® Busy Berta®

100% Polyurethan
ca. 10 cm



MBW24268 | 24268
SQUEEZIES® Schwester Berta®

100% Polyurethan
ca. 10 cm



MBW24247 | 24247
SQUEEZIES® Dr. Bert®

100% Polyurethan
ca. 10 cm



MBW24262 | 24262
SQUEEZIES® Gold Bert®

100% Polyurethan
ca. 10 cm



MBW24267 | 24267
SQUEEZIES® Santa Bert®

100% Polyurethan
ca. 10 cm



MBW31119 | 31119
Quietsche-Ente Gärtner

ca. 80 mm



MBW31157 | 31157
Quietsche-Ente Schrauber

ca. 80 mm



MBW31181 | 31181
Quietsche-Ente Krankenschwester

ca. 80 mm



MBW31221 | 31221
Quietsche-Ente Zahnarzt

ca. 80 mm



MBW31194 | 31194
Quietsche-Ente Glücksbringer

ca. 80 mm



MBW31015 | 31015
Quietsche-Ente Weihnachten

ca. 80 mm



ENER
Made mit System



SOL'S
the fair spirit



PREMIER

EX122 | 12220/1221510 **Kinderlatzschürze**

65% Polyester / 35% Baumwolle (White):
100% Baumwolle
60 x 40 cm (Länge x Breite)
220 g/m² (weiß: 230 g/m²)

Exner

BLACK	HOT PINK	LEMON GREEN
PURPLE	RED	TURQUOISE
WHITE		

Stoffbänder | Verstellbares Halsband | Fünf Druckknöpfe | Tasche rechts (Breite: 12 cm / Höhe: 14 cm) | Breite: 40 cm / Länge: 60 cm

L990K | 00599 **Kids` Apron Gala**

65% Polyester / 35% Baumwolle
64 x 47 cm
240 g/m²

SOL'S

APPLE GREEN	BLACK	ORCHID PINK
WHITE		

Fronttasche mit zwei Fächern | Verstellbare Metallschnalle

PW145 | PR145 **Childrens Waterproof Apron**

100% Polyester, Beschichtung: 100% Polyurethan
Infant (3-6 Jahre), Junior (7-10 Jahre)
110 g/m² Premier Workwear

BLACK	DARK GREY (CA. P. 425C)	NAVY (CA. PANTONE 533C)
RED (CA. PANTONE 201C)	ROYAL (CA. P. 7687C)	WHITE

Wasserfestes Material | Sicherheitsentriegelungsmechanismus | Bändchen in 50 cm Länge aus demselben Material



LINK
KITCHEN WEAR



printwear®



LINK
KITCHEN WEAR

X978 | BBQ6050 **Barbecue Apron for Children**

65% Polyester / 35% Baumwolle
50 x 60 cm (Breite x Länge)
240 g/m²

Link Kitchen Wear

BLACK	BORDEAUX	BOTTLE
BROWN	NAVY	ORANGE
RED	ROYAL	WHITE
YELLOW		

In Körper gewebt | Pflegeleichtes Mischgewebe | Verstärkte Nähte | Vorgeschrumpft | Farbecht | Waschbar bis 60 °C

NT5220 **Schürze**

65% Polyester / 35% Baumwolle
85 x 75 cm (Breite x Länge)
240 g/m²

BLACK	BORDEAUX	BOTTLE GREEN
BROWN	DARK GREY	GREY
KHAKI	LIME GREEN	NAVY
ORANGE	PURPLE	RED
ROYAL BLUE	WHITE	YELLOW

Schürze ist vorgewaschen | Reaktiv gefärbt | Verstellbares Nackenband | Fronttasche ca. 18 x 32 cm (Höhe x Breite)

X965 | BBQ8073 **Barbecue Apron**

65% Polyester / 35% Baumwolle (Natural):
100% Baumwolle
73 x 80 cm (Breite x Länge)
240 g/m²

Link Kitchen Wear

BLACK	BORDEAUX	BOTTLE
BROWN	DARK GREY (CA. P. 431)	KHAKI
MOUSE GREY	NATURAL (CA. P. 7499)	NAVY
ORANGE	PURPLE	RED
ROYAL	TERRACOTTA (CA. P. 4940)	WHITE
YELLOW		

Verstärkte Nähte | Pflegeleichtes Mischgewebe | In Körper gewebt | Vorgeschrumpft | Farbecht | Waschbar bis 60 °C



KX058 | KXCAP58 **Hi-Viz-, Fluo-Cap**
 100% Polyester
One Size
 120 g/m² Korntex

SIGNAL ORANGE SIGNAL YELLOW

Korntex® Basic Hi-Viz 5-Panel-Cap | Saumnähte mit silberreflektierender Polyestereinfassung | Verstellbar durch Klettband am Hinterkopf | Vorgeformter Schirm mit reflektierendem Rand | Luftlöcher | Bedruckbare Fläche auf der Stirn



KX058K | KXCAP58 **High Visibility Cap for Kids**
 100% Polyester
One Size
 120 g/m² Korntex

SIGNAL ORANGE SIGNAL YELLOW

Korntex® Basic Hi-Viz 5-Panel-Cap | Kinder-Einheitsgröße, Saumnähte mit silberreflektierender Polyestereinfassung | Verstellbar durch Klettband am Hinterkopf | Vorgeformter Schirm mit reflektierendem Rand | Luftlöcher | Bedruckbare Fläche auf der Stirn



X218 **Kids' Safety Vest EN 1150**
 100% Polyester
XS (120-140 cm), S (152-160 cm)
 120 g/m² Korntex

SIGNAL ORANGE SIGNAL YELLOW

Warnweste mit Reflektorstreifen für Kinder | EN 1150 | Einzel verpackt im Polybeutel | Klettverschluss | Der Hersteller gewährleistet die Reflektionseigenschaft gemäß EN-Norm für 25 Waschgänge!



KX100 | KXFW **Functional Vest**
 100% Polyester
S/M, M, L, XL, XXL, 3XL, 4XL, 5XL, 6XL, 7XL
 120 g/m² Korntex

S, M, L, XL, XXL, 3XL, 4XL, 5XL, 6XL, 7XL

BLACK	BLUE	GREEN	LIME GREEN
RED	VIOLETT		

S, M, L, XL, XXL, 3XL, 4XL, 5XL

GREY	MAGENTA	NAVY	PARAMEDIC GREEN
ROYAL BLUE	SKY BLUE	WHITE	

L, XL, XXL

MAROON	ROSA
--------	------

Korntex® Funktions-Weste, Saumnähte mit schwarzer Polyestereinfassung - Korntex Style | Zwei 5 cm breite Reflektions-Streifen um den Körper | Größenverstellbar durch zwei Klettverschlüsse | Mit EAN Barcode ausgestattet | Einzel in Polybeutel verpackt | Farbabweichungen sind möglich. Eine einheitliche Lieferung kann nicht gewährleistet werden. Die Unterschiede in der Ausführung stellen keinen Mangel dar.



KX101 | PB **Storage Bag**
 100% Polyester
20 x 17 cm
 120 g/m² Korntex

BLACK	BLUE	GREEN	GREY
MAGENTA	RED	SIGNAL ORANGE	SIGNAL YELLOW
WHITE			

Korntex® Aufbewahrungsbeutel | Saumnähte mit schwarzer Polyestereinfassung - Korntex Style | Verschließbar durch Klettverschluss | inkl. praktischer Trageschleufe | Lieferung ohne Inhalt/Deko



AT760 | MAGL **Magic Gloves**

100% Polyacryl
One Size

Atlantis

BLACK	GREY MELANGE	NAVY
-------	--------------	------

Handschuhe | Gewicht ca. 50 g



CB490 | B490 **TouchScreen Smart Gloves**

95% Polyacryl / 4% Polyester / 1% Elasthan
S/M, L/XL

Beechfield

BLACK	HEATHER GREY	HEATHER NAVY
-------	--------------	--------------

Für Benutzung von Smartphones etc. geeignet | Finger und Daumen punktuell leitfähig | Lieferung ohne Inhalt / Deko



printwear®

C739 **Fleece Ski Col**

100% Polyester
One Size
280 g/m²

BLACK	BOTTLE GREEN	CREME	GREY
ICE BLUE	LIME GREEN	NEW NAVY	ORANGE
PINK	PURPLE	RED	ROYAL BLUE
WHITE	YELLOW		

Nackenschutz | Auch als Mütze tragbar | Gummizug mit Feststeller | Maße: ca. 25 cm hoch x 27 cm breit



printwear®

NT1531 **Decken-Kissen-Set „smart“**

100% Polyester
100 x 70 cm
180 g/m²

GREY	NAVY BLUE	RED
------	-----------	-----

Einseitig Antipilling beschichtet | Handschleife | Praktisch transportabel in einer Fleece-Hülle | Fleece-Hülle mit integrierter Geheimtasche in der Innenseite | Maße Decke 100 x 70 cm, Maße Hülle 25,5 x 19 cm



printwear®

NT1560 **Basic Picknickdecke**

100% Polyester
150 x 120 cm
250 g/m²

BABYBLUE	BLACK	DARK GREY	LIME GREEN
NAVY	ORANGE	PINK	PURPLE
RED	WHITE		

Antipilling-Fleece-Decke | White: Für Sublimation geeignet



printwear®

NT9651 **Inflatable Neck Cushion Trip**

41 x 25 x 0,2 cm

BLUE	LIGHT GREY	ORANGE	PALE BLUE
RED			

Aufblasbare Nackenstütze ‚Trip‘ | Inklusive Hülle aus PVC | Lieferung in gefaltetem Zustand

Ein Wort zur Bedruckung

Wir weisen darauf hin, dass ggf. eine in den Wasch- und Pflegeanleitungen der Artikel angegebene höhere Waschttemperatur als 40° C durch eine Bedruckung außer Kraft gesetzt wird. Wir empfehlen grundsätzlich bedruckte Textilien bei maximal 40° C zu waschen, um die Druckqualität nicht zu beeinträchtigen.

Farbbezeichnungen, Größenangaben und Waschverhalten

Farbbezeichnungen und Größenangaben wie sie in diesem Katalog erscheinen, unterliegen keinerlei Normen. Dies bedeutet konkret zum Beispiel, dass ein T-Shirt in Größe XL von Hersteller A völlig andere Abmessungen haben kann als ein T-Shirt in Größe XL von Hersteller B. Selbst innerhalb einer Marke können unterschiedliche Artikel (z. B. Poloshirt und T-Shirt) bei gleicher Größenangabe völlig unterschiedliche Abmessungen haben. Insbesondere bei sog. Slim-Fit/Body-Fit-Shirts müssen die Größenläufe nicht mit den Unisex-Artikeln der gleichen Marke übereinstimmen. Ähnliches gilt für Damen- und Herrenshirts des gleichen Herstellers. Es ist selbstverständlich, dass Damenshirts anders geschnitten sind als die entsprechenden Herrenshirts, obwohl die Größenangabe völlig identisch ist. Die Farbbezeichnungen sind häufig schon vom Namen her nicht wirklich aussagekräftig. Aber selbst bei Farbbezeichnungen von denen die meisten Verbraucher eine Vorstellung haben kommt es oft zu Abweichungen. Royalblau oder Apfelgrün stellen sich verschiedene Menschen unterschiedlich vor. Es gibt keine verbindliche Farbnorm. So kommt es vor, dass dieselbe Farbbezeichnung bei unterschiedlichen Marken oder auch unterschiedlichen Artikeln einer Marke völlig anders aussehen können. Leider lässt sich dieses Problem auch nicht durch die im Katalog abgedruckten Farbbalken lösen. Jeder abgedruckte Farbbalken im Katalog erscheint unter verschiedenen Lichtquellen anders und eine Textilfarbgebung zu 100 % im Papierdruck darzustellen ist nahezu unmöglich. Bevor Sie eine größere Menge Textilien bestellen oder gar bedrucken / besticken, sollten Sie sich gegebenenfalls ein Muster zur Ansicht bestellen. Reklamationen aufgrund von subjektiven Größen- oder Farbvorstellungen können nicht anerkannt werden. Eindringlich weisen wir darauf hin, dass jeder Textilartikel aus Baumwolle bzw. Baumwoll-Mischgewebe vor dem ersten Tragen gewaschen werden muss. Aufgrund der (zwar völlig unbedenklichen und ungefährlichen) chemischen Rückstände bei Textilien kann es bei sofortigem ungewaschenen Tragen insbesondere unter UV-Einwirkung zu chemischen Reaktionen zwischen Körperschweiß und den Rückständen kommen. Diese dadurch entstehenden Farbbeeinträchtigungen bleiben auch nach späteren Wäschen bestehen. Daraus resultierende Beanstandungen bzw. Reklamationen sind daher ausgeschlossen.

Hinweise zur Batterieentsorgung

Im Zusammenhang mit dem Vertrieb von Batterien oder mit der Lieferung von Geräten, die Batterien enthalten, sind wir verpflichtet, Sie auf folgendes hinzuweisen: Sie sind zur Rückgabe gebrauchter Batterien als Endnutzer gesetzlich verpflichtet. Sie können Altbatterien, die wir als Neubatterien im Sortiment führen oder geführt haben, unentgeltlich an unserem Versandlager (Versandadresse) zurückgeben oder frei Haus an uns zurücksenden. Alternativ weisen wir darauf hin, dass Sie die eingerichteten öffentlichen Sammelstellen in Ihrer Wohngegend nutzen können. Die auf den Batterien abgebildeten Symbole haben folgende Bedeutung: Das Symbol der durchgekrenzten Mülltonne bedeutet, dass die Batterie nicht in den Hausmüll gegeben werden darf.

Pb = Batterie enthält mehr als 0,004 Masseprozent Blei

Cd = Batterie enthält mehr als 0,002 Masseprozent Cadmium

Hg = Batterie enthält mehr als 0,0005 Masseprozent Quecksilber.

Bitte beachten Sie die folgenden Hinweise

Unterwäsche und Socken sind vom Umtausch ausgeschlossen.

Kein Umtausch-/Rückgaberecht ausgepackter Hemden/Blusen.

Schirmversand ab Länge 60 cm in separaten Kartons.

Alle Lieferungen ohne Inhalte und Deko.

